



ข้อมูลพื้นฐานทางการศึกษา

ประจำปีการศึกษา 2563

ณ วันที่ 20 กรกฎาคม พ.ศ. 2563



กลุ่มส่งเสริมการศึกษาทางไกล เทคโนโลยีสารสนเทศและการสื่อสาร
สำนักงานเขตพื้นที่การศึกษามัธยมศึกษา เขต 41
สำนักงานคณะกรรมการการศึกษาขั้นพื้นฐาน

คำนำ

สำนักงานเขตพื้นที่การศึกษามัธยมศึกษา เขต 41 ได้ดำเนินการจัดทำสารสนเทศเพื่อการบริหารจัดการศึกษา โดยมีวัตถุประสงค์เพื่อพัฒนาบุคลากรในสังกัดสำนักงานเขตพื้นที่การศึกษามัธยมศึกษา เขต 41 ให้มีความรู้ ความสามารถในการจัดเก็บข้อมูลพื้นฐานทางการศึกษา (ณ วันที่ 20 กรกฎาคม พ.ศ.2563) โดยใช้โปรแกรมระบบจัดเก็บข้อมูลนักเรียนรายบุคคล (Data Management center : DMC) และโปรแกรมระบบสารสนเทศเพื่อบริหารการศึกษา (Education Management Information System : EMIS) และโปรแกรมระบบฐานข้อมูลอาคารและสิ่งก่อสร้างโรงเรียน (B-OBEC) ซึ่งเป็นโปรแกรมระบบออนไลน์ และประมวลผลข้อมูลจัดทำเป็นสารสนเทศ เพื่อใช้เป็นแนวทางการวิเคราะห์หาแนวโน้มในการวางแผนงานจัดการศึกษา และเผยแพร่ประชาสัมพันธ์ให้หน่วยงานบุคลากรทางการศึกษา และองค์กรอื่นๆ ที่เกี่ยวข้องได้รับทราบข้อมูลสารสนเทศทางการศึกษาของสำนักงานเขตพื้นที่การศึกษามัธยมศึกษา เขต 41 ที่ถูกต้อง ชัดเจน

สำนักงานเขตพื้นที่การศึกษามัธยมศึกษา เขต 41 ได้รวบรวมข้อมูลจัดทำเป็นเอกสารข้อมูลสารสนเทศฉบับนี้ขึ้น และหวังว่าจะเป็นประโยชน์ต่อการปฏิบัติงานของหน่วยงาน บุคลากรทุกท่านได้อย่างมีประสิทธิภาพ และขอขอบคุณทุกท่านที่มีส่วนร่วมในการดำเนินงานในครั้งนี้จนประสบผลสำเร็จ

สำนักงานเขตพื้นที่การศึกษามัธยมศึกษา เขต 41
สิงหาคม 2563

สารบัญ

เรื่อง	หน้า
คำนำ.....	ก
ส่วนที่ 1 บทนำ.....	1
ข้อมูลพื้นฐาน.....	1
แผนที่ตั้งและอาณาเขตจังหวัดกำแพงเพชร.....	1
แผนที่ตั้งและอาณาเขตจังหวัดพิจิตร.....	7
ส่วนที่ 2 บริบท หน้าที่ และทิศทางการพัฒนาการศึกษา.....	15
ทิศทางการพัฒนาการศึกษา.....	17
นโยบายและจุดเน้นสำนักงานเขตพื้นที่การศึกษามัธยมศึกษา เขต 41 ประจำปี 2563.....	18
โครงสร้างการบริหาร.....	19
สภาพการจัดการศึกษา ปีการศึกษา 2563.....	20
ส่วนที่ 3 ข้อมูลพื้นฐานของโรงเรียนในสังกัดสำนักงานเขตพื้นที่การศึกษามัธยมศึกษา เขต 41.....	36
ข้อมูลพื้นฐานของโรงเรียน รายชื่อผู้บริหาร เบอร์โทรศัพท์ติดต่อ.....	36
สรุปจำนวนสถานศึกษา นักเรียน ห้องเรียน ครู.....	38
จำนวนครู จำแนกตามอำเภอ และระดับชั้นในการสอน.....	39
จำนวนครู จำแนกตามโรงเรียน และระดับชั้นในการสอน.....	41
จำนวนนักเรียนและห้องเรียน จำแนกตามชั้นเรียน (ระดับ ม.ต้น).....	45
จำนวนนักเรียนและห้องเรียน จำแนกตามชั้นเรียน (ระดับ ม.ปลาย).....	47
จำนวนนักเรียนและห้องเรียน จำแนกตามชั้นเรียน (ระดับ ปวช.).....	48
จำนวนนักเรียน และห้องเรียน จำแนกตามช่วงชั้นเรียน และเพศ.....	49
จำนวนนักเรียน และห้องเรียน จำแนกตามขนาดโรงเรียน เรียงลำดับจำนวนนักเรียน.....	52
จำนวนนักเรียนด้อยโอกาส จำแนกตามชั้นเรียน เพศ และประเภท.....	55
จำนวนนักเรียนที่จบชั้น ม.3 ประจำปีการศึกษา 2562.....	62
จำนวนนักเรียนที่จบชั้น ม.6 ประจำปีการศึกษา 2562.....	72

สารบัญ (ต่อ)

จำนวนนักเรียนออกกลางคัน ประจำปีการศึกษา 2562.....	82
จำนวนนักเรียนที่ไม่สามารถจำหน่ายได้ ประจำปีการศึกษา 2563.....	83
จำนวนนักเรียนที่ไม่ผ่านการประเมินรอบปลายปีการศึกษา 2562.....	84
จำนวนนักเรียนที่มีความผิดปกติทางโภชนาการ ปีการศึกษา 2563.....	91
ข้อมูลอาคารและสิ่งปลูกสร้างของโรงเรียน ปีการศึกษา 2563.....	116
ภาคผนวก.....	168
- คณะผู้จัดทำ	
- คำสั่งแต่งตั้งคณะกรรมการดำเนินการจัดอบรมเผยแพร่ความรู้เพื่อพัฒนาบุคลากรด้านการ จัดเก็บข้อมูลสารสนเทศของสถานศึกษาในสังกัดสำนักงานเขตพื้นที่การศึกษามัธยมศึกษา เขต 41 ประจำปีการศึกษา 2563	

ส่วนที่ 1

บทนำ

ข้อมูลพื้นฐาน

สำนักงานเขตพื้นที่การศึกษามัธยมศึกษา เขต 41 ตั้งอยู่เลขที่ 41 ถนนเทศา 1 ตำบลในเมือง อำเภอเมืองกำแพงเพชร จังหวัดกำแพงเพชร รหัสไปรษณีย์ 62000 โทร 055-713763-4 โทรสาร 055-716636 มีพื้นที่รับผิดชอบในการจัดการศึกษาระดับการศึกษาขั้นพื้นฐาน รวม 2 จังหวัด ได้แก่ จังหวัดกำแพงเพชร และจังหวัดพิจิตร มีสถานศึกษาในการกำกับ ดูแล จำนวนทั้งสิ้น 62 แห่ง

แผนที่ตั้งและอาณาเขต

❖ จังหวัดกำแพงเพชร



จังหวัดกำแพงเพชร มีพื้นที่ประมาณ 8,607.50 ตารางกิโลเมตร (5,379,687.5 ไร่) จังหวัดกำแพงเพชร ตั้งอยู่ทางภาคเหนือตอนล่างของประเทศไทย มีลักษณะพื้นที่โดยทั่วไปเป็นป่าเขา มีภูเขาสลับซับซ้อน ทางทิศตะวันตกและทิศใต้มีที่ราบใหญ่ ภาคกลางมีลักษณะลาดเอียงจากทิศตะวันตกไปทางทิศตะวันออก จังหวัดกำแพงเพชรเป็นเมืองเก่าที่ปรากฏหลักฐานอยู่ในประวัติศาสตร์ไทยไม่น้อยกว่า 700 ปี ตัวเมืองตั้งอยู่ริมฝั่งตะวันออกของแม่น้ำปิง ยังปรากฏซากกำแพงเมืองเก่าเป็นรูปสี่เหลี่ยมผืนผ้าโค้งไปตามรูปลำน้ำปิง และยังมีซากของป้อมปราการที่แข็งแรงแสดงถึงความสำคัญในอดีตที่จะต้องเป็นเมืองในระดับเมืองลูกหลวงและเมืองหน้าด่านมาก่อน จากหลักฐานทางประวัติศาสตร์บ่งบอกว่า ก่อนมีเมืองกำแพงเพชรเคยมีเมืองเก่ามาก่อนแล้ว 2 เมือง คือ เมืองซำก้งราวซึ่งตั้งอยู่ฝั่งซ้ายของแม่น้ำปิงกับเมืองนครชุมซึ่งตั้งอยู่ฝั่งขวาของแม่น้ำปิง ตรงกันข้ามกับเมืองกำแพงเพชร จังหวัดกำแพงเพชร

ทิศเหนือ	ติดต่อกับจังหวัดตากและจังหวัดสุโขทัย
ทิศใต้	ติดต่อกับจังหวัดนครสวรรค์
ทิศตะวันออก	ติดต่อกับจังหวัดพิจิตรและจังหวัดพิษณุโลก
ทิศตะวันตก	ติดต่อกับจังหวัดตาก

ประชากร ในพื้นที่จังหวัดกำแพงเพชร มีจำนวนประชากร 724,267 คน จำแนกดังนี้

ตารางแสดงข้อมูลประชากรในเขตจังหวัดกำแพงเพชร

จังหวัด	ประชากรชาย	ประชากรหญิง	ประชากรรวม
กำแพงเพชร	358,348	365,919	724,267

ตารางแสดงข้อมูลประชากรระดับมัธยมศึกษาตอนต้น และตอนปลาย ในเขตจังหวัดกำแพงเพชร

อายุ	ชาย	หญิง	รวม
12 ปี	4,679	4,372	9,051
13 ปี	4,535	4,383	8,918
14 ปี	4,830	4,290	9,120
15 ปี	4,588	4,423	9,011
16 ปี	4,563	4,276	8,839
17 ปี	4,497	4,110	8,607
18 ปี	4,511	4,016	8,527
19 ปี	4,501	4,126	8,627
20 ปี	4,616	4,347	8,963

ที่มา : ระบบสถิติทางการทะเบียน (ข้อมูลเดือน ธันวาคม 2562)

การปกครองจังหวัดกำแพงเพชร แบ่งการปกครองออกเป็น 11 อำเภอ 78 ตำบล 1,054 หมู่บ้าน 3 เทศบาลเมือง 1 องค์การบริหารส่วนจังหวัด 66 องค์การบริหารส่วนตำบล 20 เทศบาลตำบล จำแนกดังนี้

ตารางแสดงข้อมูลการปกครองในเขตจังหวัดกำแพงเพชร

จังหวัด	อำเภอ	ตำบล	หมู่บ้าน	เทศบาลเมือง	อบจ.	อบต.	เทศบาลตำบล
กำแพงเพชร	11	78	1,054	3	1	66	20

ที่มา : ส่วนบริหารงานกำนันผู้ใหญ่บ้าน สำนักบริหารการปกครองท้องถิ่น กรมการปกครอง กระทรวงมหาดไทย และสำนักงานท้องถิ่นจังหวัดกำแพงเพชร (ข้อมูลเดือน กรกฎาคม 2562)

การปกครองในเขตจังหวัดกำแพงเพชร



จังหวัดกำแพงเพชร แบ่งการปกครองส่วนท้องถิ่น ดังนี้

องค์การบริหารส่วนจังหวัด 1 แห่ง คือ องค์การบริหารส่วนจังหวัดกำแพงเพชร

อำเภอ 11 แห่ง คือ

1. อำเภอเมืองกำแพงเพชร
2. อำเภอทรายทองวัฒนา
3. อำเภอลองลาน
4. อำเภอชาณุวรลักษบุรี
5. อำเภอลองขลุง
6. อำเภอพรานกระต่าย

7. อำเภอไทรงาม
9. อำเภอปางศิลาทอง
11. อำเภอโกสัมพีนคร

8. อำเภอลานกระบือ
10. อำเภอบึงสามัคคี

เทศบาลเมือง 3 แห่ง คือ

1. เทศบาลเมืองกำแพงเพชร
2. เทศบาลเมืองหนองปลิง
3. เทศบาลเมืองปางมะค่า

เทศบาลตำบล 20 แห่ง คือ

1. เทศบาลตำบลคลองแม่ลาย
2. เทศบาลตำบลนครชุม
3. เทศบาลตำบลปากดง
4. เทศบาลตำบลเทพนคร
5. เทศบาลตำบลนิคมทุ่งโพธิ์ทะเล
6. เทศบาลตำบลไทรงาม
7. เทศบาลตำบลชาณุวรลักษบุรี
8. เทศบาลตำบลสลกบาตร
9. เทศบาลตำบลพรานกระต่าย
10. เทศบาลตำบลบ้านพราน
11. เทศบาลตำบลคลองพิไกร
12. เทศบาลตำบลคลองขลุง
13. เทศบาลตำบลท่าพุทรา
14. เทศบาลตำบลท่ามะเขือ
15. เทศบาลตำบลวังยาง
16. เทศบาลตำบลคลองลานพัฒนา
17. เทศบาลตำบลลานกระบือ
18. เทศบาลตำบลช่องลม
19. เทศบาลตำบลทุ่งทราย
20. เทศบาลตำบลระหาน

องค์การบริหารส่วนตำบล 66 แห่ง คือ

1. องค์การบริหารส่วนตำบลไตรตรึงษ์
2. องค์การบริหารส่วนตำบลอ่างทอง
3. องค์การบริหารส่วนตำบลนาบ่อคำ
4. องค์การบริหารส่วนตำบลนครชุม
5. องค์การบริหารส่วนตำบลทรงธรรม
6. องค์การบริหารส่วนตำบลลานดอกไม้
7. องค์การบริหารส่วนตำบลคณฑี
8. องค์การบริหารส่วนตำบลวังทอง
9. องค์การบริหารส่วนตำบลท่าขุนราม
10. องค์การบริหารส่วนตำบลคลองแม่ลาย
11. องค์การบริหารส่วนตำบลจันทรงค์
12. องค์การบริหารส่วนตำบลสระแก้ว
13. องค์การบริหารส่วนตำบลไทรงาม
14. องค์การบริหารส่วนตำบลหนองคล้า
15. องค์การบริหารส่วนตำบลหนองทอง
16. องค์การบริหารส่วนตำบลวังหนองไม้กอง
17. องค์การบริหารส่วนตำบลมหาชัย
18. องค์การบริหารส่วนตำบลพานทอง
19. องค์การบริหารส่วนตำบลหนองแม่แตง
20. องค์การบริหารส่วนตำบลยางสูง
21. องค์การบริหารส่วนตำบลป่าพุทรา
22. องค์การบริหารส่วนตำบลแสนตอ
23. องค์การบริหารส่วนตำบลสลกบาตร
24. องค์การบริหารส่วนตำบลบ่อถ้ำ
25. องค์การบริหารส่วนตำบลดอนแดง
26. องค์การบริหารส่วนตำบลวังชะพลู

- | | |
|--|--|
| 27. องค์การบริหารส่วนตำบลโค้งไผ่ | 28. องค์การบริหารส่วนตำบลหามแห |
| 29. องค์การบริหารส่วนตำบลเกาะตาล | 30. องค์การบริหารส่วนตำบลหนองหัววัว |
| 31. องค์การบริหารส่วนตำบลท่าไม้ | 32. องค์การบริหารส่วนตำบลวังควง |
| 33. องค์การบริหารส่วนตำบลวังตะแบก | 34. องค์การบริหารส่วนตำบลเขาศีรีส |
| 35. องค์การบริหารส่วนตำบลคุดบ้านโอง | 36. องค์การบริหารส่วนตำบลถ้ากระต่ายทอง |
| 37. องค์การบริหารส่วนตำบลห้วยยั้ง | 38. องค์การบริหารส่วนตำบลคลองขลุง |
| 39. องค์การบริหารส่วนตำบลท่ามะเขือ | 40. องค์การบริหารส่วนตำบลท่าพุทรา |
| 41. องค์การบริหารส่วนตำบลแม่ลาด | 42. องค์การบริหารส่วนตำบลวังแหม |
| 43. องค์การบริหารส่วนตำบลหัวถนน | 44. องค์การบริหารส่วนตำบลวังไทร |
| 45. องค์การบริหารส่วนตำบลวังบัว | 46. องค์การบริหารส่วนตำบลคลองสมบุรณ์ |
| 47. องค์การบริหารส่วนตำบลคลองน้ำไหล | 48. องค์การบริหารส่วนตำบลโป่งน้ำร้อน |
| 49. องค์การบริหารส่วนตำบลสังฆาม | 50. องค์การบริหารส่วนตำบลลานกระบือ |
| 51. องค์การบริหารส่วนตำบลหนองหลวง | 52. องค์การบริหารส่วนตำบลโนนพลวง |
| 53. องค์การบริหารส่วนตำบลประชาสุขสันต์ | 54. องค์การบริหารส่วนตำบลบึงทับแสด |
| 55. องค์การบริหารส่วนตำบลจันทิมา | 56. องค์การบริหารส่วนตำบลทุ่งทอง |
| 57. องค์การบริหารส่วนตำบลถาวรวัฒนา | 58. องค์การบริหารส่วนตำบลโพธิ์ทอง |
| 59. องค์การบริหารส่วนตำบลหินดาด | 60. องค์การบริหารส่วนตำบลปางตาไว |
| 61. องค์การบริหารส่วนตำบลบึงสามัคคี | 62. องค์การบริหารส่วนตำบลวังชะโอน |
| 63. องค์การบริหารส่วนตำบลเทพนิมิต | 64. องค์การบริหารส่วนตำบลโกสัมพี |
| 65. องค์การบริหารส่วนตำบลเพชรชมพู | 66. องค์การบริหารส่วนตำบลลานดอกไม้ |

ลักษณะภูมิประเทศ

พื้นที่ส่วนใหญ่เป็นที่ราบลุ่มแม่น้ำ ลักษณะดินเป็นดินปนทรายเหมาะแก่การทำนาและปลูกพืชไร่ และมีที่ราบสูงลาดลงอยู่ทางด้านตะวันตกของจังหวัดกำแพงเพชรมีเทือกเขาและป่าอนุรักษ์ที่สำคัญคือ ป่าแม่वंก สภาพภูมิอากาศโดยทั่วไปของพื้นที่นี้จะได้รับอิทธิพลของลมมรสุมตะวันออกเฉียงใต้ และลมมรสุมตะวันออกเฉียงเหนือ ซึ่งจะแบ่งได้เป็น 3 ฤดู ได้แก่

ฤดูร้อน ประมาณเดือน กุมภาพันธ์-เมษายน อุณหภูมิเฉลี่ย 32 องศาเซลเซียส

ฤดูฝน จะเริ่มประมาณเดือน พฤษภาคม-ตุลาคม ปริมาณน้ำฝน เฉลี่ยประมาณปีละ 1,375 มิลลิเมตร

ฤดูหนาว ตั้งแต่เดือนพฤศจิกายน - มกราคม อุณหภูมิเฉลี่ยประมาณ 19 องศาเซลเซียส

(ที่มา : แผนพัฒนาภูมิภาคจังหวัดภาคเหนือตอนล่าง 2 ของสำนักบริหารยุทธศาสตร์กลุ่มจังหวัดภาคเหนือตอนล่าง 2)

เศรษฐกิจ

การเกษตร สภาพพื้นที่ในเขตจังหวัดกำแพงเพชร เป็นแหล่งผลิตข้าวพืชไร่และพืชเศรษฐกิจที่สำคัญของภาคเหนือ เช่น ถั่วเหลือง ข้าวโพด ข้าว อ้อย มันสำปะหลัง สภาพดินฟ้าอากาศเป็นปัจจัยสำคัญต่อผลผลิตภาคเกษตร

ด้านอุตสาหกรรม ส่วนใหญ่เป็นอุตสาหกรรมเกี่ยวกับการเกษตร เช่น อุตสาหกรรมน้ำตาลที่จังหวัดกำแพงเพชร โรงสีข้าวจังหวัดกำแพงเพชร อีกทั้งเป็นแหล่งผลิตพลังงานชีวภาพจากวัสดุเหลือใช้ทางการเกษตร อาทิ การผลิตพลังงานไฟฟ้าจากแกลบ และการผลิต Ethanol จากกากน้ำตาลที่จังหวัดกำแพงเพชร

วัฒนธรรม/ประเพณี

จังหวัดกำแพงเพชร สภาพสังคมและวัฒนธรรมของจังหวัดกำแพงเพชร เป็นสภาพชุมชนที่ย้ายถิ่นฐานมาจากทางภาคตะวันออกเฉียงเหนือและภาคเหนือของประเทศไทย ทำให้จังหวัดกำแพงเพชร มีวัฒนธรรมท้องถิ่นที่หลากหลายในการดำรงชีวิต มีงานประจำปี ประเพณีในพระ-เล่นเพลง ประเพณีงานสารทไทยกล้วยไข่เมืองกำแพงเพชร งานเทศกาลกินกล้วยเดี่ยวเที่ยวเมืองกำแพง เป็นต้น

แหล่งท่องเที่ยวที่สำคัญ จังหวัดกำแพงเพชร มีแหล่งท่องเที่ยวสำคัญทั้งโบราณสถาน แหล่งท่องเที่ยวทางธรรมชาติ เช่น อุทยานประวัติศาสตร์กำแพงเพชร อุทยานแห่งชาติแม่วงก์ อุทยานแห่งชาติน้ำตกคลองลาน เป็นต้น

ด้านทรัพยากรธรรมชาติ จังหวัดกำแพงเพชรมีทรัพยากรป่าไม้ที่สามารถพบได้ในจังหวัดกำแพงเพชร มีทั้งป่าเต็งรัง ป่าเบญจพรรณ และป่าดิบแล้ง โดยอยู่ทางด้านทิศตะวันตกของพื้นที่ กระจายอยู่ในเขตพื้นที่อนุรักษ์ป่าไม้ประเภทต่าง ๆ ปัจจุบันมีการบุกรุกทำลายพื้นที่ป่าเพื่อเปลี่ยนแปลงเป็นพื้นที่ทำการเกษตรและที่อยู่อาศัย ส่งผลให้เนื้อที่ป่ามีปริมาณลดลงกว่าในอดีตมาก จากข้อมูลการแปลภาพถ่ายดาวเทียม Landsat-5 ปี พ.ศ.2546-2547 มาตรฐาน 1:50,000 ของกรมอุทยานแห่งชาติสัตว์ป่าและพันธุ์พืช พบว่า จังหวัดกำแพงเพชรมีเนื้อที่ป่าไม้ จำนวน 1,231,827 ไร่ หรือคิดเป็นร้อยละ 23.16 ของพื้นที่จังหวัด (เนื้อที่ป่าไม้ หมายถึง เนื้อที่ป่าชนิดต่างๆ เช่น ป่าดิบ ป่าสน ป่าเบญจพรรณ ป่าเต็งรัง ป่าเต็งรัง แคระแกร็น ป่าพรุ ป่าชายเลน และป่าชายหาด เป็นต้น) ไม้ว่าอยู่ในเขตป่าสงวนแห่งชาติ อุทยานแห่งชาติเขตรักษาพันธุ์สัตว์ป่า

ทรัพยากรธรณี พื้นที่ในจังหวัดกำแพงเพชรเป็นแหล่งที่มีทรัพยากรแร่ธาตุจำนวนมาก โดยเฉพาะน้ำมันดิบและก๊าซธรรมชาติ ซึ่งเป็นทรัพยากรแร่ที่สร้างชื่อเสียงให้จังหวัดเป็นที่รู้จักกันโดยทั่วไป นอกจากนี้ยังมีแร่ประเภทหินอ่อน และแร่หินประดับ อีกเป็นจำนวนมาก จากการสำรวจของกรมทรัพยากรธรณีพบว่า จังหวัดกำแพงเพชรเป็นแหล่งที่มีทรัพยากรแร่ธาตุหลายชนิด ทั้งที่ได้นำมาใช้ประโยชน์และยังไม่ได้พัฒนามาใช้ประโยชน์ คือ น้ำมันดิบ หินอ่อน แร่เหล็ก ทองแดง แร่หินอุตสาหกรรมชนิดหินปูน

(เพื่ออุตสาหกรรมก่อสร้าง) ดีบุก ตะกั่ว ฟลูออไรท์ โพโรฟิลไลต์ จะพบในบริเวณภูเขาสูงด้านตะวันตกของจังหวัดและได้นำมาใช้ในเชิงพาณิชย์ ดังนี้

1. น้ำมันดิบและก๊าซธรรมชาติพบที่บริเวณอำเภอลานกระบือ ภายใต้สัมปทานของบริษัท ปตท.สผ.สยามจำกัด (เดิมคือ บริษัทไทยเซลล์เอ็กซ์พลอเรชั่นแอนดีโปรดักชั่น จำกัด) โดยมีบริเวณที่สำรวจพบแล้ว คือ บ้านคลองสุขแสน บ้านพักบึง บ้านบึงแก้ว บ้านปลักไม้ดำ บ้านโคกมะตูม บ้านปากทุ่ง และบ้านโนนพลวง ซึ่งเป็นแหล่งผลิตน้ำมันที่ใหญ่ที่สุดในประเทศไทย ในปี 2547 บริษัทฯ ได้ขุดเจาะน้ำมันปริมาณ 6,389,420 มูลค่าการผลิต 9,967,495,200 บาท และมีการผลิตก๊าซธรรมชาติ ในปริมาณ 29,339,397 ล้านลูกบาศก์ฟุต มูลค่าการผลิต 3,344,691,258 บาท

2. หินอ่อนและหินอุตสาหกรรมชนิดหินปูน (เพื่ออุตสาหกรรมก่อสร้าง) พบในเขตพื้นที่อำเภอพราณกระต่ายบริเวณทิวเขาสว่างอารมณ์ ในทางธรณีวิทยาจัดให้หินอ่อนในเขตจังหวัดกำแพงเพชรเป็นหินอ่อนยุคไซลูเรียน-ดีโวเนียนอายุ 435-445 ล้านปี เป็นหินอ่อนที่เกิดจากหินปูนตกผลึกใหม่หรือเรียกว่าหินอ่อนในแง่การค้า

คำขวัญจังหวัดกำแพงเพชร

“กรุพระเครื่อง เมืองคนแกร่ง ศิลิแลงใหญ่ กลัวยี่ไขหวาน น้ำมันลานกระบือลือเลื่องมรดกโลก”

แผนที่ตั้งและอาณาเขต

❖ จังหวัดพิจิตร

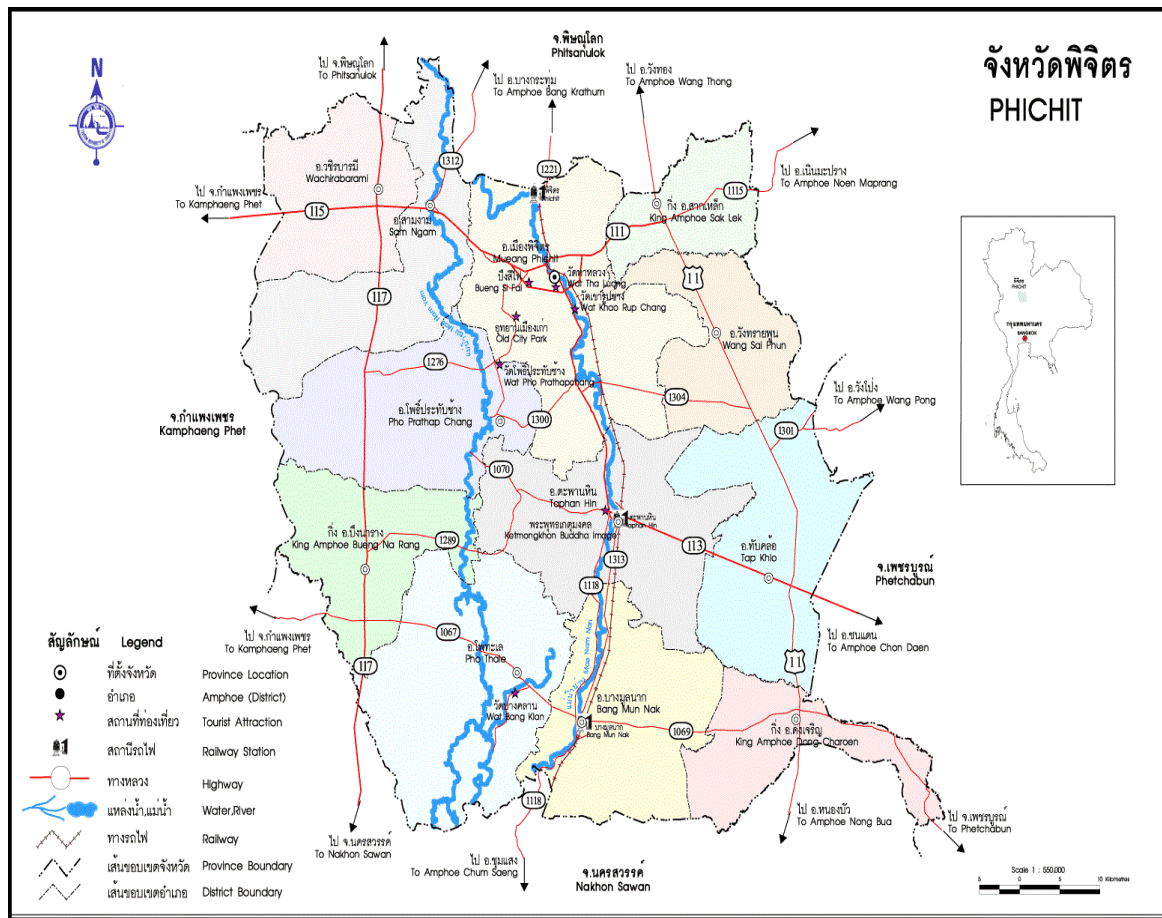

จังหวัดพิจิตร ตั้งอยู่บริเวณภาคเหนือตอนล่างของประเทศไทยมีลักษณะพื้นที่เป็นสี่เหลี่ยมจัตุรัส เป็นจังหวัดขนาดเล็ก สภาพโดยทั่วไปของจังหวัดพิจิตรเป็นที่ราบลุ่มมีแม่น้ำยมและแม่น้ำน่านไหลผ่านทั้ง 2 สาย ไหลผ่านจังหวัดเกือบเป็นลักษณะเส้นขนานจากทิศเหนือสู่ทิศใต้ โดยมีแม่น้ำพิจิตร (แม่น้ำเดิม) อยู่ระหว่างกลาง ความยาวของแม่น้ำน่านที่ไหลผ่านจังหวัดมีระยะทาง 97 กิโลเมตร และความยาวของแม่น้ำยมที่ไหลผ่านจังหวัดมีระยะทางประมาณ 124 กิโลเมตร สภาพพื้นดินมีความอุดมสมบูรณ์ปานกลางถึงสูง เนื่องจากตะกอนที่พัดมาทับถมเหมาะแก่การทำนา และปลูกพืชหมุนเวียนพื้นที่ส่วนใหญ่บุกเบิกเพื่อใช้ประโยชน์ทางการเกษตร จึงมีพื้นที่ป่าเหลือน้อยมากจนแทบไม่มีความสำคัญทางเศรษฐกิจ

- ทิศเหนือ** ติดต่อกับจังหวัดพิจนุโลก
 - ทิศใต้** ติดต่อกับจังหวัดนครสวรรค์
 - ทิศตะวันออก** ติดต่อกับจังหวัดเพชรบูรณ์
 - ทิศตะวันตก** ติดต่อกับจังหวัดกำแพงเพชรและจังหวัดนครสวรรค์
- ประชากร** ในพื้นที่จังหวัดพิจิตรมี จำนวนประชากร 536,311 คน จำแนกดังนี้

ตารางแสดงข้อมูลประชากรในเขตจังหวัดพิจิตร

จังหวัด	ประชากรชาย	ประชากรหญิง	ประชากรรวม
พิจิตร	261,765	274,546	536,311

ตารางแสดงข้อมูลประชากรระดับมัธยมศึกษาตอนต้น และตอนปลาย ในเขตจังหวัดพิจิตร

อายุ	ชาย	หญิง	รวม
12 ปี	3,270	3,065	6,335
13 ปี	3,218	3,137	6,355
14 ปี	3,274	3,046	6,320
15 ปี	3,211	2,972	6,183
16 ปี	3,175	2,939	6,114
17 ปี	3,120	2,844	5,964
18 ปี	3,091	2,749	5,840
19 ปี	3,294	2,866	6,160
20 ปี	3,381	3,174	6,555

ที่มา : ระบบสถิติทางการทะเบียน (ข้อมูลเดือน ธันวาคม 2562)

การปกครองจังหวัดพิจิตร แบ่งการปกครองออกเป็น 12 อำเภอ 89 ตำบล 888 หมู่บ้าน 3 เทศบาลเมือง 1 องค์การบริหารส่วนจังหวัด 74 องค์การบริหารส่วนตำบล 25 เทศบาลตำบล จำแนก ดังนี้

ตารางแสดงข้อมูลการปกครองในเขตจังหวัดพิจิตร

จังหวัด	อำเภอ	ตำบล	หมู่บ้าน	เทศบาลเมือง	อบจ.	อบต.	เทศบาลตำบล
พิจิตร	12	89	888	3	1	74	25

ที่มา : ส่วนบริหารงานกำนันผู้ใหญ่บ้าน สำนักบริหารการปกครองท้องที่ กรมการปกครอง กระทรวงมหาดไทย (ข้อมูลเดือนธันวาคม 2562)
และสำนักงานท้องถิ่นจังหวัดกำแพงเพชร (ข้อมูลเดือนธันวาคม 2562)

การปกครองในเขตจังหวัดพิจิตร



จังหวัดพิจิตรมีการแบ่งการปกครองส่วนท้องถิ่น ดังนี้

องค์การบริหารส่วนจังหวัด 1 แห่ง คือ องค์การบริหารส่วนจังหวัดพิจิตร

อำเภอ 12 แห่ง คือ

1. อำเภอเมืองพิจิตร
2. อำเภอวังทรายพูน
3. อำเภอโพธิ์ประทับช้าง
4. อำเภอตะพานหิน
5. อำเภอบางมูลนาก
6. อำเภอโพทะเล
7. อำเภอสามง่าม
8. อำเภอทับคล้อ
9. อำเภอสากเหล็ก
10. อำเภอบึงนาราง
11. อำเภอดงเจริญ
12. อำเภอวชิรบุรี

เทศบาลเมือง 3 แห่ง คือ

1. เทศบาลเมืองพิจิตร
2. เทศบาลเมืองตะพานหิน
3. เทศบาลเมืองบางมูลนาก

เทศบาลตำบล 25 แห่ง คือ

1. เทศบาลตำบลท่าพ่อ
2. เทศบาลตำบลวังกรด
3. เทศบาลตำบลหัวดง
4. เทศบาลตำบลดงป่าคำ

- | | |
|------------------------------|---------------------------|
| 5. เทศบาลตำบลวังทรายพูน | 6. เทศบาลตำบลหนองปล้อง |
| 7. เทศบาลตำบลโพธิ์ประทับช้าง | 8. เทศบาลไผ่รอบ |
| 9. เทศบาลตำบลหนองพะยอม | 10. เทศบาลตำบลบางไผ่ |
| 11. เทศบาลตำบลวังตะกั่ว | 12. เทศบาลตำบลหอไกร |
| 13. เทศบาลตำบลเนินมะกอก | 14. เทศบาลตำบลท่าเสา |
| 15. เทศบาลตำบลโพทะเล | 16. เทศบาลตำบลทุ่งน้อย |
| 17. เทศบาลตำบลบางคลาน | 18. เทศบาลตำบลสามง่าม |
| 19. เทศบาลตำบลกำแพงดิน | 20. เทศบาลตำบลเนินปอ |
| 21. เทศบาลตำบลทับคล้อ | 22. เทศบาลตำบลเขาทราย |
| 23. เทศบาลตำบลสากเหล็ก | 24. เทศบาลตำบลสำนักขุนเณร |
| 25. เทศบาลตำบลวังบงค์ | |

องค์การบริหารส่วนตำบล 74 แห่ง คือ

- | | |
|---------------------------------------|--|
| 1. องค์การบริหารส่วนตำบลกำแพงดิน | 2. องค์การบริหารส่วนตำบลเขาเจ็ดยอด |
| 3. องค์การบริหารส่วนตำบลนาเขาทราย | 4. องค์การบริหารส่วนตำบลคลองคะเชนทร์ |
| 5. องค์การบริหารส่วนตำบลคลองคูณ | 6. องค์การบริหารส่วนตำบลคลองทราย |
| 7. องค์การบริหารส่วนตำบลชะมัง | 8. องค์การบริหารส่วนตำบลจี่วราย |
| 9. องค์การบริหารส่วนตำบลดงกลาง | 10. องค์การบริหารส่วนตำบลดงตะขบ |
| 11. องค์การบริหารส่วนตำบลดงเสือเหลือง | 12. องค์การบริหารส่วนตำบลตะพง |
| 13. องค์การบริหารส่วนตำบลทับคล้อ | 14. องค์การบริหารส่วนตำบลทับหมัน |
| 15. องค์การบริหารส่วนตำบลท่าขมิ้น | 16. องค์การบริหารส่วนตำบลท่าช้าง |
| 17. องค์การบริหารส่วนตำบลท่าบัว | 18. องค์การบริหารส่วนตำบลท้ายทุ่ง |
| 19. องค์การบริหารส่วนตำบลท้ายน้ำ | 20. องค์การบริหารส่วนตำบลท่าเยี่ยม |
| 21. องค์การบริหารส่วนตำบลท่าเสา | 22. องค์การบริหารส่วนตำบลท่าหลวง |
| 23. องค์การบริหารส่วนตำบลท่าพ้อ | 24. องค์การบริหารส่วนตำบลทุ่งโพธิ์ |
| 25. องค์การบริหารส่วนตำบลทุ่งใหญ่ | 26. องค์การบริหารส่วนตำบลเนินสว่าง |
| 27. องค์การบริหารส่วนตำบลบางไผ่ | 28. องค์การบริหารส่วนตำบลบางลาย |
| 29. องค์การบริหารส่วนตำบลบ้านน้อย | 30. องค์การบริหารส่วนตำบลบ้านนา |
| 31. องค์การบริหารส่วนตำบลบ้านบุง | 32. องค์การบริหารส่วนตำบลบึงนาราง |
| 33. องค์การบริหารส่วนตำบลบึงบัว | 34. องค์การบริหารส่วนตำบลปากทาง |
| 35. องค์การบริหารส่วนตำบลป่ามะคาบ | 36. องค์การบริหารส่วนตำบลไผ่ขวาง |
| 37. องค์การบริหารส่วนตำบลไผ่ท่าโพ | 38. องค์การบริหารส่วนตำบลไผ่รอบ |
| 39. องค์การบริหารส่วนตำบลไผ่หลวง | 40. องค์การบริหารส่วนตำบลโพทะเล |
| 41. องค์การบริหารส่วนตำบลโพธิ์ไทรงาม | 42. องค์การบริหารส่วนตำบลโพธิ์ประทับช้าง |

- | | |
|--------------------------------------|---|
| 43. องค์การบริหารส่วนตำบลภูมิ | 44. องค์การบริหารส่วนตำบลเมืองเก่า |
| 45. องค์การบริหารส่วนตำบลย่านยาว | 46. องค์การบริหารส่วนตำบลรังนก |
| 47. องค์การบริหารส่วนตำบลโรงช้าง | 48. องค์การบริหารส่วนตำบลลำประดา |
| 49. องค์การบริหารส่วนตำบลวังกรด | 50. องค์การบริหารส่วนตำบลวังจั่ว |
| 51. องค์การบริหารส่วนตำบลวังจี้ใต้ | 52. องค์การบริหารส่วนตำบลวังตะกู่ |
| 53. องค์การบริหารส่วนตำบลวังทรายพูน | 54. องค์การบริหารส่วนตำบลวังทับไทร |
| 55. องค์การบริหารส่วนตำบลวังไม้ขอน | 56. องค์การบริหารส่วนตำบลวังสำโรงตะพานหิน |
| 57. องค์การบริหารส่วนตำบลวังสำโรงบาง | 58. องค์การบริหารส่วนตำบลวังหลุม |
| 59. องค์การบริหารส่วนตำบลวังห้วย | 60. องค์การบริหารส่วนตำบลวัดขวาง |
| 61. องค์การบริหารส่วนตำบลสากเหล็ก | 62. องค์การบริหารส่วนตำบลสามง่าม |
| 63. องค์การบริหารส่วนตำบลสายคำโห้ | 64. องค์การบริหารส่วนตำบลหนองปลาไหล |
| 65. องค์การบริหารส่วนตำบลหนองพระ | 66. องค์การบริหารส่วนตำบลหนองโสน |
| 67. องค์การบริหารส่วนตำบลหนองหญ้าไทร | 68. องค์การบริหารส่วนตำบลหนองหลุม |
| 69. องค์การบริหารส่วนตำบลห้วยเกตุ | 70. องค์การบริหารส่วนตำบลห้วยแก้ว |
| 71. องค์การบริหารส่วนตำบลห้วยพุก | 72. องค์การบริหารส่วนตำบลห้วยร่วม |
| 73. องค์การบริหารส่วนตำบลหัวดง | 74. องค์การบริหารส่วนตำบลแหลมรัง |

ลักษณะภูมิประเทศ

จังหวัดพิจิตรมีสภาพภูมิประเทศเป็นที่ราบลุ่มตอนกลางและค่อยสูงขึ้น ทางทิศตะวันออก และตะวันตกมีแม่น้ำยมและแม่น้ำน่านไหลผ่านจากเหนือจรดใต้ มีบึงสีไฟ และบึง หนอง คลอง อีกจำนวนมาก สภาพภูมิอากาศโดยทั่วไปอุณหภูมิเฉลี่ย 30.2 องศาเซลเซียส ต่ำสุดโดยประมาณ 14.4 องศาเซลเซียส สูงสุดโดยเฉลี่ยประมาณ 33.2 องศาเซลเซียส ปริมาณน้ำฝนเฉลี่ยตลอดปี 911.3 มิลลิเมตร สูงสุด 1,113.9 มิลลิเมตร การประกอบอาชีพ ส่วนใหญ่ประกอบอาชีพทางการเกษตรเป็นภาคการผลิตหลัก รองลงมาได้แก่ อุตสาหกรรม การค้าส่ง การค้าปลีก และการบริการ ผลผลิตสำคัญได้แก่ ข้าวโพด ถั่วเขียว และการประมง

สภาพอากาศโดยทั่วไป อากาศค่อนข้างร้อนจัดในฤดูร้อน และเย็นสบายในฤดูหนาวจาก อิทธิพล ลมมรสุมตะวันออกเฉียงเหนือ และลมมรสุมตะวันออกเฉียงใต้ จังหวัดพิจิตร จึงแบ่งเป็น 3 ฤดูกาล

ฤดูร้อน จะเริ่มประมาณเดือนมีนาคม - เมษายน

ฤดูฝน จะเริ่มประมาณเดือน พฤษภาคม-ตุลาคม

ฤดูหนาว ตั้งแต่เดือนพฤศจิกายน- กุมภาพันธ์

(ที่มา : แผนพัฒนากลุ่มจังหวัดภาคเหนือตอนล่าง 2 ของสำนักบริหารยุทธศาสตร์กลุ่มจังหวัดภาคเหนือตอนล่าง 2)

เศรษฐกิจ

การเกษตร สภาพพื้นที่ในเขตจังหวัดพิจิตร เป็นแหล่งผลิตข้าว พืชไร่ และพืชเศรษฐกิจที่สำคัญของภาคเหนือ เช่น ถั่วเหลือง ข้าวโพด ข้าว อ้อย มันสำปะหลัง สภาพดินฟ้าอากาศเป็นปัจจัยสำคัญต่อผลผลิตภาคเกษตร

ด้านอุตสาหกรรม เป็นอุตสาหกรรมเกี่ยวกับการเกษตร เช่น อุตสาหกรรมเครื่องจักรกลการเกษตรที่จังหวัดพิจิตร โรงสีข้าวที่จังหวัดพิจิตร จังหวัดพิจิตรเป็นแหล่งผลิตข้าวที่สำคัญ เป็นศูนย์กลางรองรับการลงทุนในนิคมอุตสาหกรรมภาคเหนือตอนล่างจังหวัดพิจิตร อีกทั้งเป็นแหล่งผลิตพลังงานชีวภาพจากวัสดุเหลือใช้ทางการเกษตร อาทิ การผลิตพลังงานไฟฟ้าจากแกลบ

วัฒนธรรม/ประเพณี

จังหวัดพิจิตร ประเพณีการแข่งขันเรือยาวจังหวัดพิจิตร เป็นประเพณีที่สืบทอดกันมาเป็นเวลานาน เพราะมีธรรมเนียมว่าวัดใดถ้าจัดงานปิดทองไหว้พระก็จะต้องจัดงานแข่งเรือควบคู่กันไปด้วย มักจัดกันในเดือนน้ำหลาก ประมาณวันเสาร์-อาทิตย์ต้นเดือนกันยายนของทุกปี ในงานจะมีการแข่งเรือประเพณีและการประกวดขบวนแห่เรือต่างๆ ในแม่น้ำน่านหน้าวัดท่าหลวง มีการจัดกิจกรรมภายในงานที่น่าสนใจมากมาย ประเพณีกำฟ้า เป็นประเพณีสำคัญของชาวบ้านป่าแดง ตำบลหนองพยอม ซึ่งเป็นชาวไทยพวนถือปฏิบัติต่อกันมาเป็นเวลาช้านาน จัดตรงกับวันขึ้น 2 ค่ำ และ 3 ค่ำ เดือน 3 (ประมาณเดือนกุมภาพันธ์) เพื่อแสดงความเคารพบูชาเทวดาและพระมหากษัตริย์ เมื่อถึงวันกำฟ้าชาวไทยพวนจะกลับมายังบ้านของตน เพื่อร่วมทำบุญกับญาติพี่น้อง พบปะสังสรรค์และเล่นกีฬาพื้นบ้าน ที่มา : ข้อมูลจากเว็บไซต์จังหวัดพิจิตร (<http://www.phichit.go.th>)

แหล่งท่องเที่ยวที่สำคัญ จังหวัดพิจิตร มีแหล่งท่องเที่ยวสำคัญทั้งโบราณสถานแหล่งท่องเที่ยวทางธรรมชาติ เช่น อุทยานเมืองเก่าพิจิตร บึงสีไฟ สวนสมเด็จพระศรีนครินทร์ ศาลเจ้าแม่ทับทิม เป็นต้น

ด้านทรัพยากรธรรมชาติ จังหวัดพิจิตรแหล่งแร่สำคัญและมีการนำไปใช้ในเชิงพาณิชย์ ได้แก่

1. แร่ยิปซัม ปริมาณแร่ที่ผลิตได้ 536,630.8 เมตริกตัน เนื้อแร่มีคุณภาพค่อนข้างดี
2. ทองคำ พบว่ามีปริมาณเพียงพอในเชิงพาณิชย์ พบที่ตำบลเขาเจ็ดยักษ์ อำเภอทับคล้อ ต่อเขตจังหวัดเพชรบูรณ์ ปริมาณแร่ที่ผลิตได้ 556,157 เมตริกตัน และที่เขาคอนมพา ตำบลหนองพระ อำเภอวังทรายพูน

ด้านทรัพยากรป่าไม้ มีพื้นที่ป่าไม้ 8,312 ไร่ หรือประมาณร้อยละ 0.29 ของพื้นที่ทั้งจังหวัดและมีพื้นที่ป่าสงวนแห่งชาติ จำนวน 3 แห่ง พื้นที่รวม 3,910 ไร่

คำขวัญจังหวัดพิจิตร

ถิ่นประสูติพระเจ้าเสือ	แข่งเรือยาวประเพณี
พระเครื่องดีหลวงพ่อเงิน	ผลิตเพลิน빙สีไฟ
ศูนย์รวมใจหลวงพ่อเพชร	รสเด็ดส้มท่าข่อย
ข้าวเจ้าอร่อยลือเลื่อง	ตำนานเมืองชาละวัน

ส่วนที่ 2

บทบาท หน้าที่ และทิศทางการพัฒนาการศึกษา

สำนักงานเขตพื้นที่การศึกษามัธยมศึกษา เขต 41 เป็นหน่วยงานทางการศึกษาที่อยู่ภายใต้การกำกับ ดูแล ของสำนักงานคณะกรรมการการศึกษาขั้นพื้นฐาน มีอำนาจหน้าที่ตามพระราชบัญญัติระเบียบบริหารราชการกระทรวงศึกษาธิการ ดังต่อไปนี้

1. มาตรา 37 แห่งพระราชบัญญัติระเบียบบริหารราชการกระทรวงศึกษา พ.ศ.2546 และที่แก้ไขเพิ่มเติม กำหนดให้สำนักงานเขตพื้นที่การศึกษามีอำนาจหน้าที่เกี่ยวกับการศึกษา ตามที่กำหนดไว้ในกฎหมายว่าด้วยระเบียบบริหารราชการกระทรวงศึกษาธิการหรือกฎหมายอื่น และมีอำนาจหน้าที่ดังนี้

(1) อำนาจหน้าที่ในการบริหารและการจัดการศึกษา และพัฒนาสาระของหลักสูตรการศึกษาให้สอดคล้องกับหลักสูตรแกนกลางการศึกษาขั้นพื้นฐานของสำนักงานคณะกรรมการการศึกษาขั้นพื้นฐาน

(2) อำนาจหน้าที่ในการพัฒนางานด้านวิชาการและจัดให้มีระบบประกันคุณภาพภายในสถานศึกษาร่วมกับสถานศึกษา

(3) รับผิดชอบในการพิจารณาแบ่งส่วนราชการภายในสถานศึกษาของสถานศึกษา และสำนักงานเขตพื้นที่การศึกษา

(4) ปฏิบัติหน้าที่อื่นตามที่กฎหมายกำหนด

2. คำสั่งหัวหน้าคณะรักษาความสงบแห่งชาติ ที่ 19/2560 ลงวันที่ 3 เมษายน 2560 เรื่อง การปฏิรูปการศึกษาในภูมิภาคของกระทรวงศึกษาธิการ

ข้อ 8 ให้ คณะกรรมการศึกษาธิการจังหวัด มีอำนาจหน้าที่ในเขตจังหวัด ดังต่อไปนี้

(1) อำนาจหน้าที่ตามที่กฎหมายว่าด้วยการศึกษาแห่งชาติ กฎหมายว่าด้วยระเบียบบริหารราชการกระทรวงศึกษาธิการ และกฎหมายว่าด้วยระเบียบข้าราชการครูและบุคลากรทางการศึกษากำหนดให้เป็นอำนาจหน้าที่ของคณะกรรมการเขตพื้นที่การศึกษาและ อ.ก.ค.ศ.เขตพื้นที่การศึกษา

ข้อ 21 บรรดาบทบัญญัติแห่งกฎหมาย กฎ ระเบียบ ข้อบังคับ ประกาศ คำสั่ง หรือมติ คณะรัฐมนตรีใดที่อ้างถึง คณะกรรมการเขตพื้นที่การศึกษาตามกฎหมายว่าด้วยการศึกษาแห่งชาติ และกฎหมายว่าด้วยระเบียบบริหารราชการกระทรวงศึกษาธิการ หรือ อ.ก.ค.ศ.เขตพื้นที่การศึกษา ตามกฎหมายว่าด้วยระเบียบข้าราชการครูและบุคลากรทางการศึกษา ให้ถือว่าอ้างถึง กศจ. ตามคำสั่งนี้ โดยให้บทบัญญัติดังกล่าวยังคงมีผลใช้บังคับได้ต่อไปเท่าที่ไม่ขัดหรือแย้งกับคำสั่งนี้

3. ข้อ 5 แห่งประกาศกระทรวงศึกษาธิการ เรื่อง การแบ่งส่วนราชการภายในสำนักงานเขตพื้นที่การศึกษา พ.ศ.2560 (ฉบับ วันที่ 29 พฤศจิกายน 2560) และที่แก้ไขเพิ่มเติม กำหนดให้สำนักงานเขตพื้นที่การศึกษา ดำเนินการให้เป็นไปตามกฎหมายว่าด้วยระเบียบบริหารราชการกระทรวงศึกษาธิการ และมีอำนาจหน้าที่ดังต่อไปนี้

- (1) จัดทำนโยบาย แผนพัฒนา และมาตรฐานการศึกษาของเขตพื้นที่การศึกษา ให้สอดคล้องกับนโยบาย มาตรฐานการศึกษา แผนการศึกษา แผนพัฒนาการศึกษาขั้นพื้นฐาน และ ความต้องการของท้องถิ่น
- (2) วิเคราะห์การจัดตั้งงบประมาณเงินอุดหนุนทั่วไปของสถานศึกษา และหน่วยงาน ในเขตพื้นที่การศึกษา และแจ้งการจัดสรรงบประมาณที่ได้รับให้หน่วยงานข้างต้นรับทราบ รวมทั้งกำกับ ตรวจสอบ ติดตามการใช้จ่ายงบประมาณของหน่วยงานดังกล่าว
- (3) ประสาน ส่งเสริม สนับสนุน และพัฒนาหลักสูตรร่วมกับสถานศึกษาในเขตพื้นที่ การศึกษา
- (4) กำกับ ดูแล ติดตาม และประเมินผลสถานศึกษาขั้นพื้นฐานและในเขตพื้นที่การศึกษา
- (5) ศึกษา วิเคราะห์ วิจัย และรวบรวมข้อมูลสารสนเทศด้านการศึกษาในเขตพื้นที่ การศึกษา
- (6) ประสานการระดมทรัพยากรด้านต่าง ๆ รวมทั้งทรัพยากรบุคคล เพื่อส่งเสริม สนับสนุน การจัดและพัฒนาการศึกษาในเขตพื้นที่การศึกษา
- (7) จัดระบบประกันคุณภาพการศึกษา และประเมินผลสถานศึกษาในเขตพื้นที่ การศึกษา
- (8) ประสาน ส่งเสริม สนับสนุน การจัดการศึกษาของสถานศึกษาเอกชน องค์กร ปกครอง ส่วนท้องถิ่น รวมทั้งบุคคล องค์กรชุมชน องค์กรวิชาชีพ สถาบันศาสนา สถานประกอบการ และ สถาบันอื่นที่จัดการศึกษารูปแบบที่หลากหลายในเขตพื้นที่การศึกษา
- (9) ดำเนินการและประสาน ส่งเสริม สนับสนุนการวิจัยและพัฒนาการศึกษาในเขตพื้นที่ การศึกษา
- (10) ประสาน ส่งเสริม การดำเนินการของคณะกรรมการ คณะอนุกรรมการ และ คณะทำงานด้านการศึกษา
- (11) ประสานการปฏิบัติราชการทั่วไปกับองค์กรหรือหน่วยงานต่าง ๆ ทั้งภาครัฐ เอกชน และ องค์กรปกครองส่วนท้องถิ่น
- (12) ปฏิบัติงานร่วมกับหรือสนับสนุนการปฏิบัติงานของหน่วยงานอื่นที่เกี่ยวข้องหรือที่ ได้รับ มอบหมาย

ทิศทางการพัฒนาการศึกษา

สำนักงานเขตพื้นที่การศึกษามัธยมศึกษา เขต 41 ได้กำหนดทิศทางการบริหารจัดการศึกษา ปีการศึกษา 2563 เพื่อตอบสนองนโยบายของรัฐบาล กระทรวงศึกษาธิการ และสำนักงานคณะกรรมการการศึกษาขั้นพื้นฐาน ดังนี้

วิสัยทัศน์ (Vision)

“น้อมนำศาสตร์พระราชา สร้างคุณภาพการศึกษา สู่การพัฒนาที่ยั่งยืน”

พันธกิจ (Mission)

1. จัดการศึกษาเพื่อเสริมสร้างความมั่นคงของสถาบันหลักของชาติและการปกครองในระบอบประชาธิปไตย อันมีพระมหากษัตริย์ทรงเป็นประมุข
2. พัฒนาศักยภาพผู้เรียนให้มีทักษะการเรียนรู้ในศตวรรษที่ 21 เพื่อเพิ่มขีดความสามารถในการแข่งขัน
3. ส่งเสริมการพัฒนาครูและบุคลากรทางการศึกษาให้เป็นผู้มืออาชีพ สู่การพัฒนาที่ยั่งยืน
4. สร้างโอกาส ความเสมอภาคลดความเหลื่อมล้ำ โดยให้ผู้เรียนทุกคนได้รับบริการทางการศึกษาอย่างทั่วถึงและเท่าเทียม
5. ส่งเสริมการจัดการศึกษาโดยน้อมนำศาสตร์พระราชา เพื่อพัฒนาคุณภาพชีวิตที่เป็นมิตรกับสิ่งแวดล้อม
6. พัฒนาและส่งเสริมระบบบริหารจัดการแบบบูรณาการ ให้ทุกภาคส่วนมีส่วนร่วมในการจัดการศึกษา

เป้าประสงค์ (Goals)

1. ผู้เรียนมีทัศนคติที่ดีต่อสถาบันหลักของชาติและการปกครองในระบอบประชาธิปไตยอันมีพระมหากษัตริย์ทรงเป็นประมุข
2. ผู้เรียนเป็นบุคคลแห่งการเรียนรู้ มีทักษะและคุณลักษณะในศตวรรษที่ 21 นำไปพัฒนาศักยภาพในการแข่งขันสู่สากล
3. ครู และบุคลากรทางการศึกษา มีความเป็นมืออาชีพในมาตรฐานวิชาชีพ
4. ผู้เรียนได้รับการศึกษาอย่างทั่วถึง เท่าเทียม และมีคุณภาพตามหลักปรัชญาของเศรษฐกิจพอเพียง
5. สำนักงานเขตพื้นที่การศึกษา และสถานศึกษา มีการขับเคลื่อนนโยบายเพื่อสร้างจิตสำนึกที่เป็นมิตรกับสิ่งแวดล้อม
6. สำนักงานเขตพื้นที่การศึกษา และสถานศึกษา ยึดหลักธรรมาภิบาล ในระบบการบริหารจัดการแบบบูรณาการ โดยใช้เทคโนโลยีสารสนเทศ (Big Data)

ค่านิยมองค์กร CHAMP

M = Moral	การมีศีลธรรมและมีความซื่อสัตย์
A = Accountability	ความรับผิดชอบ
S = Save	ประหยัด
T = Team	การทำงานเป็นทีม
E = Efficiency	ประสิทธิภาพ
R = Relationship	สัมพันธภาพ

คติพจน์

“ยิ้มแย้มแจ่มใส รักใคร่ปรองดอง สนองบริการ รวดเร็วประสาน พัฒนางานเป็นระบบ”

นโยบายและจุดเน้นของสำนักงานเขตพื้นที่การศึกษามัธยมศึกษา เขต 41 ประจำปี 2563

นโยบาย

1. ยกระดับคุณภาพการศึกษา
2. พัฒนาผู้บริหาร ครูและบุคลากรทางการศึกษา
3. พัฒนาระบบดูแลช่วยเหลือนักเรียน
4. พัฒนาระบบสารสนเทศและ ICT
5. พัฒนาคุณภาพชีวิตที่เป็นมิตรกับสิ่งแวดล้อม
6. พัฒนาระบบการบริหารจัดการ

จุดเน้น

1. น้อมนำศาสตร์พระราชาสู่การพัฒนาอย่างยั่งยืน
2. พัฒนาคุณภาพผู้เรียนให้มีทักษะที่จำเป็นในศตวรรษที่ 21
3. ผู้บริหาร ครู และบุคลากรทางการศึกษาให้ได้รับการพัฒนาอย่างต่อเนื่อง
4. พัฒนาและขับเคลื่อนระบบดูแลช่วยเหลือนักเรียน
5. สร้างหรือประยุกต์ใช้นวัตกรรมเทคโนโลยีสารสนเทศ เพื่อเป็นเครื่องมือในการบริหารจัดการการศึกษา
6. การบริหารจัดการขยะและสิ่งแวดล้อม
7. พัฒนาการบริหารและการจัดการศึกษา
8. จัดทำแผนพัฒนาคุณภาพการศึกษา (ระยะ 3-5 ปี) และแผนปฏิบัติการประจำปี

โครงสร้างการบริหาร

การแบ่งส่วนราชการตามโครงสร้างการบริหารงานของสำนักงานเขตพื้นที่การศึกษา มัธยมศึกษา เขต 41 ประกอบด้วย 9 กลุ่มงานและ 1 หน่วย ซึ่งเป็นกลุ่มงานที่ทำหน้าที่กำกับ ติดตาม ประสาน ส่งเสริม สนับสนุนและนิเทศการจัดการศึกษา เพื่อให้ภารกิจดังกล่าวสามารถตอบสนองสภาพ ปัญหาและรองรับการขับเคลื่อนนโยบายรัฐบาล นโยบายกระทรวงศึกษาธิการ และนโยบายสำนักงาน คณะกรรมการการศึกษาขั้นพื้นฐาน และยุทธศาสตร์การปฏิรูปการศึกษาขั้นพื้นฐาน ให้มีคุณภาพและ มาตรฐานบนพื้นฐานของความเป็นคนไทย ดังแสดงแผนภูมิโครงสร้างการบริหาร ดังนี้

แผนภูมิโครงสร้างการบริหารในของสำนักงานเขตพื้นที่การศึกษามัธยมศึกษา เขต 41

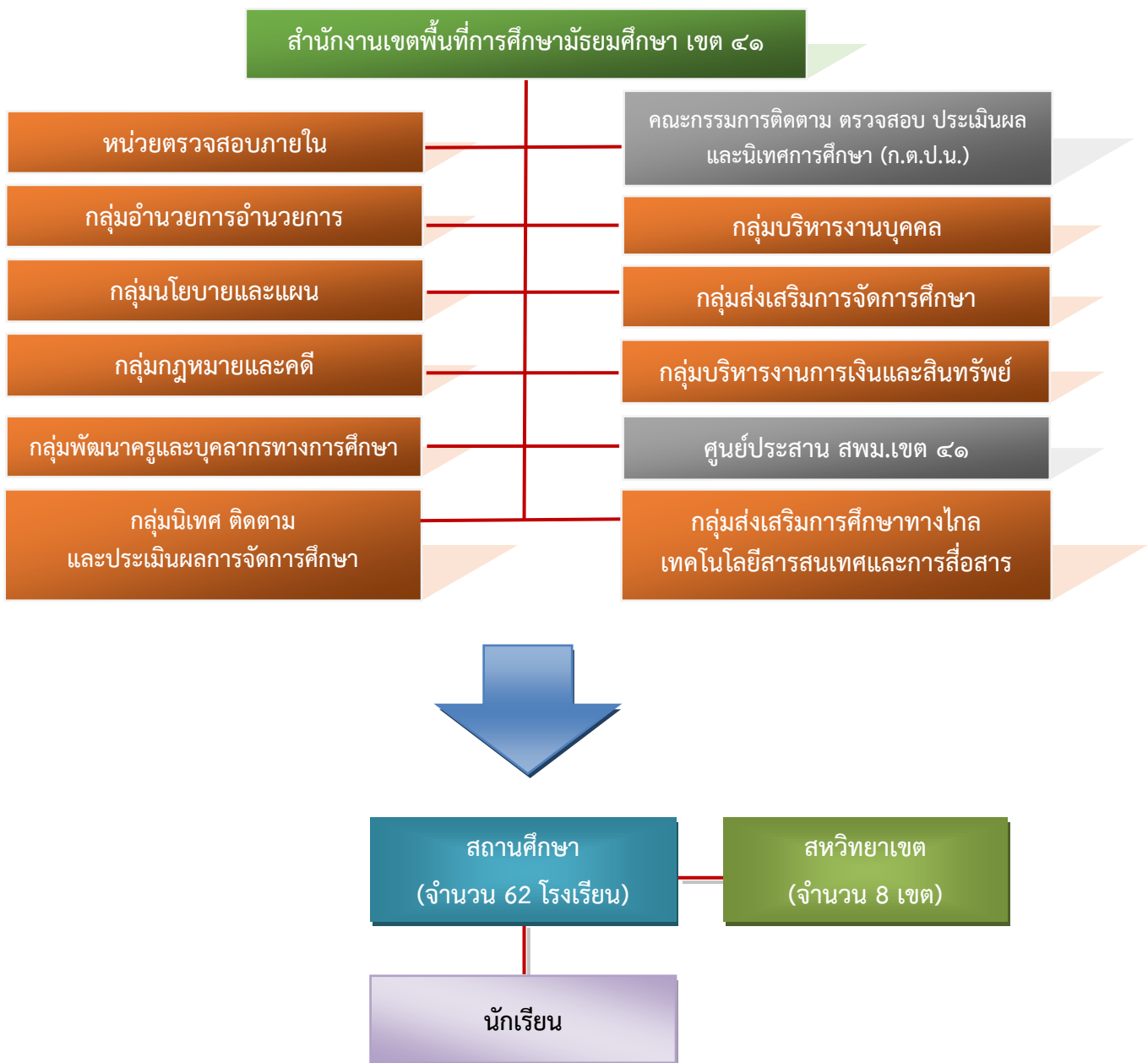

สภาพการจัดการศึกษา ปีการศึกษา 2563

สำนักงานเขตพื้นที่การศึกษามัธยมศึกษา เขต 41 (กำแพงเพชร - พิจิตร) รับผิดชอบการจัดการศึกษาของโรงเรียนในสังกัด จำนวน 62 โรงเรียน โดยแบ่งเป็นโรงเรียนในจังหวัดกำแพงเพชร จำนวน 32 โรงเรียน และโรงเรียนในจังหวัดพิจิตร จำนวน 30 โรงเรียน

ตารางที่ 1 แสดงจำนวนโรงเรียนในจังหวัดกำแพงเพชร จำนวน 32 โรงเรียนแยกตามอำเภอ

ลำดับ	อำเภอในจังหวัดกำแพงเพชร	จำนวนโรงเรียน
1	เมืองกำแพงเพชร	10
2	ไทรงาม	2
3	พรานกระต่าย	3
4	ลานกระบือ	3
5	โกสัมพีนคร	1
6	คลองลาน	3
7	ขามเฒ่า	4
8	คลองขลุง	3
9	ทรายทองวัฒนา	1
10	ปางศิลาทอง	1
11	บึงสามัคคี	1
รวมจำนวนโรงเรียนทั้งสิ้น		32

ตารางที่ 2 แสดงจำนวนโรงเรียนในจังหวัดพิจิตร จำนวน 30 โรงเรียนแยกตามอำเภอ

ลำดับ	อำเภอในจังหวัดกำแพงเพชร	จำนวนโรงเรียน
1	เมืองพิจิตร	5
2	วังทรายพูน	1
3	โพธิ์ประทับช้าง	2
4	สามง่าม	4
5	สากเหล็ก	1
6	วชิรบำรุง	2
7	ตะพานหิน	3
8	บางมูลนาก	2
9	โพทะเล	4
10	ทับคล้อ	2
11	บึงนาราง	2
12	ดงเจริญ	2
รวมจำนวนโรงเรียนทั้งสิ้น		30

เครือข่ายการบริหารจัดการสถานศึกษาในสังกัดสำนักงานเขตพื้นที่การศึกษามัธยมศึกษา เขต 41 ได้แบ่งออกเป็น 8 สหวิทยาเขต ดังนี้

ตารางที่ 3 แสดงจำนวนสหวิทยาเขตในสังกัดสำนักงานเขตพื้นที่การศึกษามัธยมศึกษา เขต 41

ชื่อสหวิทยาเขต	จังหวัด	ที่ตั้ง	ชื่อประธานสหวิทยาเขต
ชากังราว	กำแพงเพชร	โรงเรียนวชิรปราการวิทยาคม	นายสุทธิพงษ์ ธรรมสอน
พรานลานไทร	กำแพงเพชร	โรงเรียนพรานกระต่ายพิทยาคม	นายพัฒนา ทรงประดิษฐ์
แสนตอ	กำแพงเพชร	โรงเรียนระหานวิทยา	นางกนกรัตน์ คงไทย
เมืองสองคลอง	กำแพงเพชร	โรงเรียนนครไตรตรึงษ์	นายมานิต นาคเมือง
พิจิตร	พิจิตร	โรงเรียนพิจิตรพิทยาคม	นายบุญธรรม อ่อนจันทร์
สามง่าม	พิจิตร	โรงเรียนสามง่ามชนูปถัมภ์	นายแปลก เพ็งยอด
ตะพานหิน	พิจิตร	โรงเรียนตะพานหิน	นายทิว มนูญธรรม
บางมูลนาก	พิจิตร	โรงเรียนบางมูลนากภูมิวิทยาคม	นายสมชาย ยอดเพชร

หมายเหตุ : ข้อมูลจาก กลุ่มอำนวยการ สำนักงานเขตพื้นที่การศึกษามัธยมศึกษา เขต 41

ตารางที่ 4 รายชื่อสถานศึกษาแต่ละสหวิทยาเขตในสังกัดสำนักงานเขตพื้นที่การศึกษามัธยมศึกษา เขต 41

ลำดับ	โรงเรียน	ลำดับ	โรงเรียน
สหวิทยาเขตชากังราว จำนวน 8 โรงเรียน			
1	วชิรปราการวิทยาคม	5	นาบ่อคำวิทยาคม
2	กำแพงเพชรพิทยาคม	6	หนองกองพิทยาคม
3	ทุ่งโพธิ์ทะเลพิทยา	7	เฉลิมพระเกียรติฯ
4	วัชรวิทยา	8	โกสัมพียวิทยา
สหวิทยาเขตพรานลานไทร จำนวน 8 โรงเรียน			
1	ลานกระบือวิทยาคม	5	มัธยมพัชรกิตติยาภา 2 กำแพงเพชร
2	พิไกรวิทยา	6	ราษฎร์ปรีชาวิทยาคม
3	เรืองวิทย์พิทยาคม	7	ไทรงามพิทยาคม
4	พรานกระต่ายพิทยาคม	8	บ่อแก้ววิทยา
สหวิทยาเขตแสนตอ จำนวน 8 โรงเรียน			
1	ระหานวิทยา	5	ปางมะค่าวิทยาคม
2	ปางศิลาทองศึกษา	6	สลกบาตรวิทยา
3	ชาณุวิทยา	7	ทุ่งทรายวิทยา
4	โค้งไผ่วิทยา	8	วังแฉมวิทยาคม

ลำดับ	โรงเรียน	ลำดับ	โรงเรียน
สหวิทยาเขตเมืองสองคลอง จำนวน 8 โรงเรียน			
1	นครไตรตรึงษ์	5	สัคนามวิทยา
2	คลองขลุงราษฎร์รังสรรค์	6	คลองลานพัฒนาจินตาคักดี
3	วังไทรวิทยาคม	7	คณทีพิทยาคม
4	คลองลานวิทยา	8	วังตะเคียนประชานุสรณ์
สหวิทยาเขตพิจิตร จำนวน 7 โรงเรียน			
1	พิจิตรพิทยาคม	5	วังกรดพิทยา
2	สระหลวงพิทยาคม	6	สากเหล็กวิทยา
3	หัวดงรัฐชนูปถัมภ์	7	วังทรายพูนวิทยา
4	เมธีพิทยา		
สหวิทยาเขตสามง่าม จำนวน 8 โรงเรียน			
1	สามง่ามชนูปถัมภ์	5	วชิรบารมีพิทยาคม
2	เนินปอรั้งนภขุทิศ	6	วังโมกข์พิทยาคม
3	กำแพงดินพิทยาคม	7	สรรเพชรอัฐฐมาพิทยาคม
4	หนองโสนพิทยาคม	8	ดงเสือเหลืองพิทยาคม
สหวิทยาเขตตะพานหิน จำนวน 7 โรงเรียน			
1	ตะพานหิน	5	วันที่สฤติย์พิทยาคม
2	วังสำโรงวังหว่า	6	ดงเจริญพิทยาคม
3	ทุ่งโพธิ์พิทยา	7	วังจี้ววิทยาคม
4	เขาทรายทับคล้อพิทยา		
สหวิทยาเขตบางมูลนาก จำนวน 8 โรงเรียน			
1	บางมูลนากภูมิวิทยาคม	5	โพธิธรรมสุวัฒน์
2	วังตะกูราษฎร์อุทิศ	6	พิบูลธรรมเวทวิทยา
3	ท่าเสาพิทยาคม	7	โพธิ์ไทรงามวิทยาคม
4	ห้วยยาวพิทยาคม	8	แหลมรังวิทยา

ตารางที่ 5 แสดงข้อมูลโรงเรียนในจังหวัดกำแพงเพชรแยกตามอำเภอ

ลำดับ	โรงเรียน	อำเภอ	รวม
1	กำแพงเพชรพิทยาคม	เมืองกำแพงเพชร	10 โรงเรียน
2	วัชรวิทยา	เมืองกำแพงเพชร	
3	วชิรปราการวิทยาคม	เมืองกำแพงเพชร	
4	เฉลิมพระเกียรติสมเด็จพระศรีนครินทร์ฯ กพ	เมืองกำแพงเพชร	

ลำดับ	โรงเรียน	อำเภอ	รวม
5	นาบ่อคำวิทยาคม	เมืองกำแพงเพชร	10 โรงเรียน
6	นครไตรตรึงษ์	เมืองกำแพงเพชร	
7	ทุ่งโพธิ์ทะเลพิทยาศึกษา	เมืองกำแพงเพชร	
8	คณทีพิทยาคม	เมืองกำแพงเพชร	
9	หนองกองพิทยาคม	เมืองกำแพงเพชร	
10	วังตะเคียนประชานุสรณ์	เมืองกำแพงเพชร	
11	พรานกระต่ายพิทยาคม	พรานกระต่าย	3 โรงเรียน
12	พิไกรวิทยา	พรานกระต่าย	
13	เรืองวิทย์พิทยาคม	พรานกระต่าย	
14	ลานกระบือวิทยา	ลานกระบือ	3 โรงเรียน
15	มัธยมพัชรกิตติยาภา 2 กำแพงเพชร	ลานกระบือ	
16	ราษฎร์ปรีชาวิทยาคม	ลานกระบือ	
17	ไทรงามพิทยาคม	ไทรงาม	2 โรงเรียน
18	บ่อแก้ววิทยา	ไทรงาม	
19	โกสัมพีวิทยา	โกสัมพีนคร	1 โรงเรียน
20	คลองขลุงราษฎร์รังสรรค์	คลองขลุง	3 โรงเรียน
21	วังไทรวิทยาคม	คลองขลุง	
22	วังแฉิมวิทยาคม	คลองขลุง	
23	ชาณุวิทยา	ชาณุวรลักษบุรี	4 โรงเรียน
24	โค้งไฟวิทยา	ชาณุวรลักษบุรี	
25	ปางมะค่าวิทยาคม	ชาณุวรลักษบุรี	
26	สลกบาตรวิทยา	ชาณุวรลักษบุรี	
27	คลองลานวิทยา	คลองลาน	3 โรงเรียน
28	สั๊กงามวิทยา	คลองลาน	
29	คลองลานพัฒนาจินตาคักดิ์	คลองลาน	
30	ปางศิลาทองศึกษา	ปางศิลาทอง	1 โรงเรียน
31	ทุ่งทรายวิทยา	ทรายทองวัฒนา	1 โรงเรียน
32	ระหานวิทยา	บึงสามัคคี	1 โรงเรียน

ตารางที่ 6 แสดงข้อมูลโรงเรียนในจังหวัดพิจิตรแยกตามอำเภอ

ลำดับ	โรงเรียน	อำเภอ	รวม
1	พิจิตรพิทยาคม	เมืองพิจิตร	5 โรงเรียน
2	หัวดงรัฐบุปถัมภ์	เมืองพิจิตร	
3	วังกรดพิทยา	เมืองพิจิตร	
4	เมธีพิทยา	เมืองพิจิตร	
5	สระหลวงพิทยาคม	เมืองพิจิตร	
6	สามง่ามชนูปถัมภ์	สามง่าม	4 โรงเรียน
7	กำแพงดินพิทยาคม	สามง่าม	
8	เนินปอรั้งนภชุนูทิศ	สามง่าม	
9	หนองโสนพิทยา	สามง่าม	
10	สรรเพชรอุฏฐมาพิทยาคม	โพธิ์ประทับช้าง	2 โรงเรียน
11	ดงเสือเหลืองพิทยาคม	โพธิ์ประทับช้าง	
12	วังทรายพูนวิทยา	วังทรายพูน	1 โรงเรียน
13	สากเหล็กวิทยา	สากเหล็ก	1 โรงเรียน
14	วชิรบาร์มีพิทยาคม	วชิรบาร์มี	2 โรงเรียน
15	วังโมกข์พิทยาคม	วชิรบาร์มี	
16	ตะพานหิน	ตะพานหิน	3 โรงเรียน
17	ทุ่งโพธิ์พิทยา	ตะพานหิน	
18	วังสำโรงวังหว่า	ตะพานหิน	
19	บางมูลนากภูมิวิทยา	บางมูลนาก	2 โรงเรียน
20	วังตะกูราชภรณ์อุทิศ	บางมูลนาก	
21	ท่าเสาพิทยาคม	โพทะเล	4 โรงเรียน
22	ห้วยยาวพิทยาคม	โพทะเล	
23	โพธิ์ธรรมสุวัฒน์	โพทะเล	
24	พิบูลธรรมเวทวิทยา	โพทะเล	
25	วันที่สถิตพิทยาคม	ทับคล้อ	2 โรงเรียน
26	เขาทรายทับคล้อพิทยา	ทับคล้อ	
27	แหลมรังวิทยา	บึงนาราง	2 โรงเรียน
28	โพธิ์ไทรงามวิทยา	บึงนาราง	
29	วังจี้วิทยา	ดงเจริญ	2 โรงเรียน
30	ดงเจริญพิทยาคม	ดงเจริญ	

การประเมินคุณภาพภายนอก

สำนักงานเขตพื้นที่การศึกษามัธยมศึกษา เขต 41 มีสถานศึกษาในสังกัดจำนวน 62 โรงเรียน ได้รับการประเมินคุณภาพภายนอกรอบสาม จากสำนักงานรับรองมาตรฐานและประเมินคุณภาพการศึกษา (สมศ.) แล้ว จำนวน 62 โรงเรียน ทราบผลการประเมินอย่างเป็นทางการแล้ว จำนวน 62 โรงเรียน ซึ่งโรงเรียนที่มีผลการประเมินอยู่ในระดับดีมาก 1 โรงเรียน ระดับดี 55 โรงเรียน ระดับพอใช้ 6 โรงเรียน และมีผลการประเมินแต่ยังไม่ผ่านการรับรองมาตรฐาน จำนวน 18 โรงเรียน รายละเอียดดังนี้

ตารางที่ 7 แสดงผลการประเมินคุณภาพภายนอกรอบสามของสถานศึกษาระดับขั้นพื้นฐาน

ลำดับ	ชื่อสถานศึกษา	ปีที่ประเมิน	ผลการประเมิน					สรุปผล	
			ดีมาก	ดี	พอใช้	ควรปรับปรุง	ต้องปรับปรุง	รับรอง	ไม่รับรอง
1	ปางมะค่าวิทยาคม	2554			√				√
2	ขานุกวิทยา	2554		√				√	
3	คลองลานวิทยา	2554		√				√	
4	ทุ่งทรายวิทยา	2554		√				√	
5	บ่อแก้ววิทยา	2554		√					√
6	พีไกรวิทยา	2554		√					√
7	พรานกระต่ายพิทยาคม	2554		√				√	
8	เรืองวิทย์พิทยาคม	2554		√					√
9	นครไตรตรึงษ์	2554		√					√
10	คณทีพิทยาคม	2554		√					√
11	เฉลิมพระเกียรติสมเด็จพระศรีนครินทร์ ฯ กำแพงเพชร	2554		√				√	
12	วชิรปราการวิทยาคม	2554		√				√	
13	ทุ่งโพธิ์ทะเลพิทยา	2554		√				√	
14	กำแพงเพชรพิทยาคม	2554	√					√	
15	วัชรวิทยา	2554		√				√	
16	มัธยมพัชรกิตติยาภา 2 กำแพงเพชร	2554		√				√	
17	ลานกระบือวิทยา	2554		√				√	
18	เขาทรายทับคล้อพิทยา	2554		√				√	
19	บางมูลนากภูมิวิทยา	2554		√				√	
20	โพธิ์ไทรงามวิทยาคม	2554			√				√
21	โพธิ์ธรรมสุวัฒน์	2554		√				√	
22	สรรเพชรอุฏฐมาพิทยาคม	2554		√				√	
23	เมธีพิทยา	2554		√				√	
24	พิจิตรพิทยาคม	2554		√				√	

ลำดับ	ชื่อสถานศึกษา	ปีที่ประเมิน	ผลการประเมิน					สรุปผล	
			ดีมาก	ดี	พอใช้	ควรปรับปรุง	ต้องปรับปรุง	รับรอง	ไม่รับรอง
25	สากเหล็กวิทยา	2554		✓					✓
26	กำแพงดินพิทยาคม	2554		✓				✓	
27	สามง่ามชนูปถัมภ์	2554		✓				✓	
28	วังสำโรงวังหว่า	2555		✓					✓
29	วังทรายพูนวิทยา	2555		✓				✓	
30	หนองโสนพิทยา	2555		✓				✓	
31	โกสุมพิวิทยา	2556		✓				✓	
32	นาบ่อคำพิทยาคม	2556		✓				✓	
33	หนองกองพิทยาคม	2556		✓				✓	
34	วังตะเคียนประชานุสรณ์	2556		✓				✓	
35	คลองลานพัฒนาจินดาศักดิ์	2556		✓					✓
36	สีกงามวิทยา	2556		✓				✓	
37	ไทรงามพิทยาคม	2556		✓				✓	
38	ราษฎร์ปรีชาพิทยาคม	2556		✓				✓	
39	ระหานวิทยา	2556		✓				✓	
40	โค้งไผ่วิทยา	2556		✓					✓
41	สลกบาตรวิทยา	2556		✓				✓	
42	ปางศิลาทองศึกษา	2556		✓				✓	
43	คลองขลุงราษฎร์รังสรรค์	2556		✓				✓	
44	วังแหม่พิทยาคม	2556		✓				✓	
45	วังไทรพิทยาคม	2556		✓				✓	
46	ดงเสือเหลืองพิทยาคม	2556		✓					✓
47	สระหลวงพิทยาคม	2556		✓				✓	
48	หัวดงรัชนูปถัมภ์	2556		✓				✓	
49	วังกรดพิทยา	2556			✓				✓
50	วังโมกข์พิทยาคม	2556			✓				✓
51	วชิรबारมีพิทยาคม	2556			✓				✓
52	ดงเจริญพิทยาคม	2556		✓				✓	
53	วังตะกูราษฎร์อุทิศ	2556		✓				✓	
54	ทุ่งโพธิ์พิทยา	2556		✓				✓	
55	ท่าเสาพิทยาคม	2556		✓				✓	
56	พิบูลธรรมเวทวิทยา	2556			✓				✓
57	วังจี้วิทยา	2557		✓				✓	
58	ตะพานหิน	2557		✓				✓	

ลำดับ	ชื่อสถานศึกษา	ปีที่ประเมิน	ผลการประเมิน					สรุปผล	
			ดีมาก	ดี	พอใช้	ควรปรับปรุง	ต้องปรับปรุง	รับรอง	ไม่รับรอง
59	วันที่สถิตพิทยาคม	2557		√					√
60	แหลมรั้งพิทยาคม	2557		√				√	
61	ห้วยยาวพิทยาคม	2557		√					√
62	เนินปอรั้งนกขุทิศ	2557		√				√	

ตารางที่ 8 โรงเรียนที่ขอรับการประเมินคุณภาพภายนอก ครั้งที่ 4 ปี พ.ศ. 2562 จำนวน 16 โรงเรียน

ลำดับ	จังหวัดกำแพงเพชร	ลำดับ	จังหวัดพิจิตร
1	กำแพงเพชรพิทยาคม	1	นครไตรตรึงษ์
2	โกสัมพีวิทยา	2	พิจิตรพิทยาคม
3	คลองขลุงราษฎร์รังสรรค์	3	สามง่ามชนูปถัมภ์
4	นาบ่อคำพิทยาคม	4	วชิรбарมีพิทยาคม
5	พรานกระต่ายพิทยาคม	5	หนองโสนพิทยาคม
6	ระหานวิทยา	6	บางมูลนาคภูมิวิทยา
7	วชิรปราการวิทยา		
8	วังแฉมวิทยา		
9	วัชรวิทยา		
10	สลกบาตรวิทยา		

ตารางที่ 9 แสดงโรงเรียนในฝัน จำนวน 29 โรงเรียน

ลำดับ	จังหวัดกำแพงเพชร	ลำดับ	จังหวัดพิจิตร
1	ทุ่งโพธิ์ทะเลพิทยา	1	หัวดงรัชนูปถัมภ์
2	คณสีพิทยาคม	2	กำแพงดินพิทยาคม
3	พรานกระต่ายพิทยาคม	3	ดงเสือเหลืองพิทยาคม
4	เรืองวิทย์พิทยาคม	4	วังทรายพูนวิทยา
5	ลานกระบือวิทยา	5	สากเหล็กวิทยา
6	มัธยมพัชรกิตติยาภา 2	6	วชิรбарมีพิทยาคม
7	ไทรงามพิทยาคม	7	วังโมกข์พิทยาคม
8	โกสัมพีวิทยา	8	ทุ่งโพธิ์พิทยา
9	วังแฉมวิทยา	9	วังตะกูราษฎร์อุทิศ
10	สลกบาตรวิทยา	10	ห้วยยาวพิทยาคม
11	คลองลานพัฒนาจินดาศักดิ์	11	โพธิ์ธรรมสุวัฒน์

ลำดับ	จังหวัดกำแพงเพชร	ลำดับ	จังหวัดพิจิตร
12	ปางศิลาทองศึกษา	12	เขาทรายทับคล้อพิทยาศึกษา
13	ทุ่งทรายวิทยา	13	โพธิ์ไทรงามวิทยาคม
14	ระหานวิทยา	14	วังจี้วิทยาคม
		15	สระหลวงพิทยาคม

ตารางที่ 10 แสดงโรงเรียนดีประจำตำบล จำนวน 7 โรงเรียน

ลำดับ	จังหวัดกำแพงเพชร	ลำดับ	จังหวัดพิจิตร
1	ปางมะค่าวิทยาคม	1	เมธีพิทยา
		2	วังสำโรงวังห้ว
		3	พิบูลธรรมเวทวิทยา
		4	ท่าเสาพิทยาคม
		5	วันที่สถิตย์พิทยาคม
		6	ดงเจริญพิทยาคม

ตารางที่ 11 แสดงโรงเรียนมาตรฐานสากล มีจำนวน 12 โรงเรียน

ลำดับ	จังหวัดกำแพงเพชร	ลำดับ	จังหวัดพิจิตร
1	กำแพงเพชรพิทยาคม	1	พิจิตรพิทยาคม
2	วัชรวิทยา	2	สามง่ามชนูปถัมภ์
3	วชิรปราการวิทยาคม	3	บางมูลนากภูมิวิทยาคม
4	คลองขลุงราษฎร์รังสรรค์	4	ตะพานหิน
5	ชาญวิทยา		
6	เฉลิมพระเกียรติสมเด็จพระศรีนครินทร์ กำแพงเพชร		
7	คลองลานวิทยา		
8	ราษฎร์ปรีชาวิทยาคม		

ตารางที่ 12 แสดงโรงเรียนที่จัดการศึกษาขั้นพื้นฐานเพื่อการมีงานทำ หลักสูตรทวิศึกษา จำนวน 11 โรงเรียน

ลำดับ	โรงเรียน	จังหวัด	สาขาวิชาที่จัด	สถานศึกษาอาชีวศึกษา ที่ทำความร่วมมือ
1	บ่อแก้ววิทยา	กำแพงเพชร	1. งานช่างเกษตร	วิทยาลัยเกษตรและเทคโนโลยี กำแพงเพชร
2	ราษฎร์ปรีชา	กำแพงเพชร	1. ช่างเกษตร	วิทยาลัยเกษตรและเทคโนโลยี

ลำดับ	โรงเรียน	จังหวัด	สาขาวิชาที่จัด	สถานศึกษาอาชีวศึกษา ที่ทำความร่วมมือ
	วิทยาคม		2. การบัญชี 3. พืชศาสตร์	กำแพงเพชร
3	ทุ่งโพธิ์ทะเลพิทยาคม	กำแพงเพชร	1. คอมพิวเตอร์ธุรกิจ 2. ช่างยนต์	วิทยาลัยสารพัดช่างกำแพงเพชร
4	พิไกรวิทยา	กำแพงเพชร	1. อิเล็กทรอนิกส์	วิทยาลัยสารพัดช่างกำแพงเพชร
5	คลองลานวิทยา	กำแพงเพชร	1. การบัญชี	วิทยาลัยการอาชีพชาวนวลักษณ์บุรี
6	สามง่ามชนูปถัมภ์	พิจิตร	1. เกษตรกรรม	วิทยาลัยเกษตรและเทคโนโลยีพิจิตร
7	วังเม็กข์พิทยาคม	พิจิตร	1. คหกรรม 2. ช่างเชื่อม 3. อิเล็กทรอนิกส์ 4. ช่างยนต์	วิทยาลัยเทคนิคพิจิตร
8	หนองโสนพิทยาคม	พิจิตร	1. อิเล็กทรอนิกส์ 2. คอมพิวเตอร์ธุรกิจ 3. ช่างยนต์ 4. ไฟฟ้ากำลัง	1. วิทยาลัยสารพัดช่างพิจิตร 2. วิทยาลัยการอาชีพชาวนวลักษณ์บุรี
9	แหลมรังพิทยาคม	พิจิตร	1. ช่างยนต์ 2. คอมพิวเตอร์ธุรกิจ	1. วิทยาลัยสารพัดช่างพิจิตร 2. วิทยาลัยการอาชีพชาวนวลักษณ์บุรี
10	วชิรบำรุง	พิจิตร	1. ช่างยนต์ 2. คอมพิวเตอร์ธุรกิจ 3. มีการ MOU กับ CP ในหลักสูตร ปัญญาภิวัฒน์ (ศิลปธุรกิจค้าปลีก)	วิทยาลัยสารพัดช่างพิจิตร
11	ดงเสือเหลือง	พิจิตร	1. ช่างยนต์ 2. คอมพิวเตอร์ธุรกิจ	วิทยาลัยสารพัดช่างพิจิตร

ตารางที่ 13 แสดงโรงเรียนสุจริต จำนวน 22 โรงเรียน

ลำดับ	จังหวัดกำแพงเพชร	ลำดับ	จังหวัดพิจิตร
1	วชิรวิทยา (ต้นแบบ)	1	พิจิตรพิทยาคม
2	วชิรปราการพิทยาคม	2	สามง่ามชนูปถัมภ์
3	เฉลิมพระเกียรติสมเด็จพระศรีนครินทร์ กพ.	3	บางมูลนาคภูมิวิทยา
4	พรานกระต่ายพิทยาคม	4	เนินปอรั้งนงชนูทิศ
5	มัธยมพัชรกิติยาภา 2 กำแพงเพชร	5	ห้วยยาวพิทยาคม

ลำดับ	จังหวัดกำแพงเพชร	ลำดับ	จังหวัดพิจิตร
6	ราษฎร์ปรีชาวิทยาคม	6	สระหลวงพิทยาคม
7	คลองขลุงราษฎร์รังสรรค์	7	สรรเพชรอุทุมพรพิทยาคม
8	หนองกองพิทยาคม	8	วังทรายพูนวิทยา
9	คณทิพิทยาคม	9	วังกรดพิทยา
10	ปางศิลาทองศึกษา	10	ตะพานหิน
11	คลองลานวิทยา		
12	ระหานวิทยา		

ตารางที่ 14 แสดงโรงเรียนหน่วยเบิกจ่ายงบประมาณ จำนวน 3 โรงเรียน

ลำดับ	โรงเรียน	จังหวัด
1	กำแพงเพชรพิทยาคม	กำแพงเพชร
2	ชาญวิทยา	กำแพงเพชร
3	บางมูลนากภูมิวิทยาคม	พิจิตร

ตารางที่ 15 แสดงโรงเรียนจัดการเรียนร่วม จำนวน 36 โรงเรียน

ลำดับ	จังหวัดกำแพงเพชร	ลำดับ	จังหวัดพิจิตร
1	กำแพงเพชรพิทยาคม	1	พิจิตรพิทยาคม
2	มัธยมพัชรกิติยาภา 2 กำแพงเพชร	2	สามง่ามชนูปถัมภ์
3	นครไตรตรึงษ์	3	ดงเสือเหลืองพิทยาคม
4	คลองขลุงราษฎร์รังสรรค์	4	ท่าเสาพิทยาคม
5	คลองลานพัฒนาจินดาคักดิ์	5	เนินปอรั้งนกชนูทิศ
6	ชาญวิทยา	6	วังตะกูราษฎร์อุทิศ
7	คลองลานวิทยา	7	วังทรายพูนวิทยา
8	ทุ่งทรายวิทยา	8	วังสำโรงวังหว่า
9	ทุ่งโพธิ์ทะเลพิทยา	9	กำแพงดินพิทยาคม
10	นาบ่อคำวิทยาคม	10	วันที่สถิตพิทยาคม
11	พรานกระต่ายพิทยาคม	11	สรรเพชรอุทุมพรพิทยาคม
12	ปางมะค่าวิทยาคม	12	สระหลวงพิทยาคม
13	ปางศิลาทองศึกษา	13	หนองโสนวิทยา
14	เรืองวิทย์พิทยาคม	14	ห้วยยาวพิทยาคม
15	วังแฉมวิทยา	15	หัวดงรัฐชนูปถัมภ์
16	ระหานวิทยา	16	เขาทรายทับคล้อพิทยา

ลำดับ	จังหวัดกำแพงเพชร	ลำดับ	จังหวัดพิจิตร
		17	บางมูลนากภูมิวิทยา
		18	เมธีพิทยา
		19	พิบูลธรรมเวทวิทยา
		20	แหลมรั้งวิทยาคม

ตารางที่ 16 แสดงโรงเรียนเครือข่ายไร้พรมแดน จำนวน 17 โรงเรียน

ลำดับ	จังหวัดกำแพงเพชร	ลำดับ	จังหวัดพิจิตร
1	กำแพงเพชรพิทยาคม	1	พิจิตรพิทยาคม
2	วัชรวิทยา	2	บางมูลนากภูมิวิทยาคม
3	วชิรปราการวิทยาคม	3	โพธิธรรมสุวัฒน์
4	เฉลิมพระเกียรติสมเด็จพระศรีนครินทร์ (กพ.)	4	ตะพานหิน
5	มัธยมพัชรกิตติยาภา 2 กำแพงเพชร		
6	นครไตรตรึงษ์		
7	ลานกระบือวิทยา		
8	สลกบาตรวิทยา		
9	ชาณุวิทยา		
10	โกสัมพีวิทยา		
11	โค้งไผ่วิทยา		
12	วังแฉมวิทยาคม		
13	ทุ่งโพธิ์ทะเลพิทยา		

ตารางที่ 17 แสดงโรงเรียนวิถิพุทธ จำนวน 22 โรงเรียน

ลำดับ	จังหวัดกำแพงเพชร	ลำดับ	จังหวัดพิจิตร
1	คลองขลุงราษฎร์รังสรรค์	1	วชิรบารมีพิทยาคม
2	คลองลานพัฒนาจินดาคักดี	2	วันที่สถิตพิทยาคม
3	หนองกองพิทยาคม	3	สรพรเพชญ์อัฐมาพิทยาคม
4	บ่อแก้ววิทยา	4	เนินปอรั้งนกชนูทิศ
5	ลานกระบือวิทยา	5	วังจี้วิทยาคม
6	ทุ่งโพธิ์ทะเลพิทยา	6	กำแพงดินพิทยาคม
7	วังแฉมวิทยาคม	7	ทุ่งโพธิ์พิทยา
8	ปางมะค่าพิทยาคม	8	พิบูลธรรมเวทวิทยา
9	สลกบาตรวิทยา	9	วังกรดพิทยา

ลำดับ	จังหวัดกำแพงเพชร	ลำดับ	จังหวัดพิจิตร
10	ระหานวิทยา	10	ดงเสือเหลืองพิทยาคม
11	ทุ่งทรายวิทยา	11	ดงเจริญพิทยาคม

ตารางที่ 18 แสดงโรงเรียนโครงการ ICU จำนวน 13 โรงเรียน

ลำดับ	จังหวัดกำแพงเพชร	ลำดับ	จังหวัดพิจิตร
1	เรืองวิทย์พิทยาคม	1	สรรเพชรอุฎฐมาพิทยาคม
2	ระหานวิทยา	2	วังไทรพิทยาคม
		3	ห้วยยาวพิทยาคม
		4	กำแพงดินพิทยาคม
		5	หนองโสนพิทยา
		6	สากเหล็กวิทยา
		7	แหลมรังพิทยาคม
		8	วังโมกข์พิทยาคม
		9	พิบูลธรรมเวทวิทยา
		10	วังสำโรงวังห้ว
		11	ดงเสือเหลืองพิทยาคม

ตารางที่ 19 แสดงโรงเรียนคุณธรรม จำนวน 62 โรงเรียน

ลำดับ	จังหวัดกำแพงเพชร	ลำดับ	จังหวัดพิจิตร
1	กำแพงเพชรพิทยาคม	1	พิจิตรพิทยาคม
2	วชิรปราการพิทยาคม	2	หัวดงรัฐชนูปถัมภ์
3	ทุ่งโพธิ์ทะเลพิทยา	3	วังกรดพิทยา
4	วัชรวิทยา	4	เมธีพิทยา
5	คณทิพิทยาคม	5	สระหลวงพิทยาคม
6	นาบ่อคำพิทยาคม	6	วังทรายพูนวิทยา
7	นครไตรตรึงษ์	7	สรรเพชรอุฎฐมาพิทยาคม
8	วังตะเคียนประชานุสรณ์	8	ดงเสือเหลืองพิทยาคม
9	หนองกองพิทยาคม	9	สามง่ามชนูปถัมภ์
10	เฉลิมพระเกียรติสมเด็จพระศรีนครินทร์ กำแพงเพชร	10	กำแพงดินพิทยาคม
11	ไทรงามพิทยาคม	11	เนินปอรั้งนกชนูทิศ
12	บ่อแก้ววิทยา	12	หนองโสนพิทยาคม
13	พรานกระต่ายพิทยาคม	13	สากเหล็กวิทยา

ลำดับ	จังหวัดกำแพงเพชร	ลำดับ	จังหวัดพิจิตร
14	พีไกรวิทยา	14	วชิรบำรุงมีพิทยาคม
15	เรืองวิทย์พิทยาคม	15	วังโมกข์พิทยาคม
16	ลานกระบือวิทยา	16	ตะพานหิน
17	มัธยมพัชรกิติยาภา 2 กำแพงเพชร	17	วังสำโรงวังหว่า
18	ราษฎร์ปรีชาพิทยาคม	18	ทุ่งโพธิ์พิทยา
19	โกสุมพิวิทยา	19	บางมูลนากภูมิพิทยาคม
20	คลองลานวิทยา	20	วังตะกูราษฎร์อุทิศ
21	สัคนาวิทยา	21	โพธิ์ธรรมสุวัฒน์
22	คลองลานพัฒนาจินดาศักดิ์	22	พิบูลธรรมเวทวิทยา
23	ชาณุวิทยา	23	ท่าเสาพิทยาคม
24	โค้งไผ่วิทยา	24	ห้วยยาวพิทยาคม
25	ปางมะค่าพิทยาคม	25	เขาทรายทับคล้อพิทยา
26	สลกบาตรวิทยา	26	วันที่สถิตย์พิทยาคม
27	คลองขลุงราษฎร์รังสรรค์	27	แหลมรังพิทยาคม
28	วังแหมพิทยาคม	28	โพธิ์ไทรงามพิทยาคม
29	วังไทรพิทยาคม	29	ดงเจริญพิทยาคม
30	ทุ่งทรายวิทยา	30	วังจี้วพิทยาคม
31	ปางศิลาทองศึกษา		
32	ระหานวิทยา		

ตารางที่ 20 แสดงโรงเรียนรางวัลพระราชทาน จำนวน 4 โรงเรียน

ที่	โรงเรียน	ปีการศึกษา
1	ลานกระบือวิทยา	2534/2540
2	กำแพงเพชรพิทยาคม	2538
3	วชิรวิทยา	2546
4	เฉลิมพระเกียรติสมเด็จพระศรีนครินทร์ กำแพงเพชร	2553
5	ชาณุวิทยา	2556
6	วชิรปราการพิทยาคม	2557
7	คลองขลุงราษฎร์รังสรรค์	2558
8	นครไตรตรึงษ์	2560

ตารางที่ 21 แสดงโรงเรียนสีขาว จำนวน 2 โรงเรียน

ลำดับ	จังหวัดกำแพงเพชร	จังหวัดพิจิตร	ปีที่ได้รับ
1	วัชรวิทยา	กำแพงเพชร	2559
7	ไทรงามพิทยาคม	กำแพงเพชร	2559

ตารางที่ 22 แสดงโรงเรียนสีเขียว จำนวน 2 โรงเรียน

ลำดับ	จังหวัดกำแพงเพชร	ลำดับ	จังหวัดพิจิตร
1	กำแพงเพชรพิทยาคม	2	ตะพานหิน

ตารางที่ 23 แสดงสถานศึกษาดีเด่นระบบการดูแลช่วยเหลือนักเรียน

ลำดับ	ปีที่ได้รับ	โรงเรียน	ระดับ	ผลการคัดเลือกระดับ	ขนาดโรงเรียน
1.	2558	วชิรปราการวิทยาคม	ดีเด่น/ทอง	ประเทศ	ใหญ่
2.	2558	คลองขลุงราษฎร์รังสรรค์	ทองแดง	ประเทศ	กลาง
3.	2558	ปางมะค่าวิทยา	เข้าร่วม	ประเทศ	เล็ก
4.	2559	วัชรวิทยา	ดีเด่น/ทอง	ประเทศ	ใหญ่
5.	2559	เขาทรายทับคล้อพิทยา	ทองแดง	ประเทศ	กลาง
6.	2559	มัธยมพัชรกิติยาภา 2 กำแพงเพชร	เข้าร่วม	ประเทศ	เล็ก
7.	2560	วัชรวิทยา	ดีเด่น/ทอง	ประเทศ	ใหญ่
8.	2560	โกสัมพีนวิทยา	ทอง	ประเทศ	กลาง
9.	2560	ห้วยยาวพิทยาคม	ทอง	ประเทศ	เล็ก
10.	2561	นครไตรตรึงษ์	ทอง	ระดับเขตตรวจราชการ 18	กลาง
11.	2561	ห้วยยาวพิทยาคม	เงิน	ระดับเขตตรวจราชการ 18	เล็ก
12.	2562	วัชรวิทยา	ระดับทองลำดับที่ 1	ระดับเขตตรวจราชการ 18	ใหญ่
13.	2562	วชิรปราการวิทยาคม	ระดับทองลำดับที่ 1	ระดับเขตตรวจราชการ 18	กลาง
14.	2562	โกสัมพีนวิทยา	ระดับทองลำดับที่ 2	ระดับเขตตรวจราชการ 18	เล็ก

หมายเหตุ : ข้อมูลจาก กลุ่มส่งเสริมการจัดการศึกษา สพม.เขต 41

ตารางที่ 24 การจัดการศึกษาโดยครอบครัว ชั้นมัธยมศึกษาตอนต้น จำนวน 1 ราย

ที่	นักเรียน	ผู้ปกครอง	ที่อยู่
1	เด็กชายปิยพล ประจิจิตร	นางสุกัลยา ประจิจิตร	บ้านเลขที่ 131 หมู่ 11 ตำบลบึงบัว อำเภอดงขจรบุรี จังหวัดพิจิตร

ตารางที่ 25 แสดงโรงเรียนประชารัฐ จำนวน 2 โรงเรียน

ลำดับ	จังหวัดกำแพงเพชร	ลำดับ	จังหวัดพิจิตร
1	ปางมะค่าวิทยาคม	2	เมธีพิทยา

ตารางที่ 26 แสดงโรงเรียนต้นแบบสหกรณ์ จำนวน 2 โรงเรียน

ที่	ปีการศึกษา 2559	ที่	ปีการศึกษา 2560
1	เนินปอรั้งนกขุทิส	2	หนองโสนพิทยาคม

ตารางที่ 27 แสดงโรงเรียนต้นแบบสถานักเรียน จำนวน 3 โรงเรียน

ที่	โรงเรียน	ปีที่ได้รับ	ผลการคัดเลือก
1	วังแฉมพิทยาคม	2555	ระดับประเทศ
2	กำแพงเพชรพิทยาคม	2559	ระดับภาคเหนือ
3	กำแพงเพชรพิทยาคม	2560	ระดับประเทศ

ตารางที่ 28 แสดงโรงเรียนในโครงการตามพระราชดำริฯ โรงเรียนเฉลิมพระเกียรติฯ จำนวน 3 โรงเรียน

ที่	โรงเรียน	ประเภท	จังหวัด
1	มัธยมพัชรกิตติยาภา 2 กำแพงเพชร	โรงเรียนในพระราชูปถัมภ์สมเด็จพระบรมโอรสาธิราชฯ สยามกุฎราชกุมาร	กำแพงเพชร
2	เฉลิมพระเกียรติสมเด็จพระศรีนครินทร์ กำแพงเพชร	โรงเรียนในพระราชูปถัมภ์สมเด็จพระเทพรัตนราชสุดาฯ สยามบรมราชกุมารี	กำแพงเพชร
3	ไพโรวิทยา	โรงเรียนในโครงการกองทุนการศึกษา	กำแพงเพชร

เบอร์โทรศัพท์ติดต่อ

ที่	รายชื่อสถานศึกษา	ที่ตั้งสถานศึกษา (ที่อยู่สามารถส่งทางไปรษณีย์ได้)				ผู้อำนวยการ	โทรศัพท์	โทรสาร
		ตำบล	อำเภอ	จังหวัด	ปร.			
1	โกสุมพิทยวิทยา	โกสุมพิ	โกสุมพินคร	กำแพงเพชร	62000	นางวรวรรณ วัฒนศิริ	055-711088	055-711088
2	คนทีพิทยาคม	เทพนคร	เมืองกำแพงเพชร	กำแพงเพชร	62000	นายวิรัช วันบรรเจิด	055-702032	055-702031
3	เฉลิมพระเกียรติสมเด็จพระศรีนครินทร์ กำแพงเพชร	เทพนคร	เมืองกำแพงเพชร	กำแพงเพชร	62000	-	055-773504	055-773503
4	วชิรปราการวิทยาคม	นครชุม	เมืองกำแพงเพชร	กำแพงเพชร	62000	นายสุทธิพงษ์ ธรรมสอน	055-799035	055-799304
5	นาบ่อคำวิทยาคม	นาบ่อคำ	เมืองกำแพงเพชร	กำแพงเพชร	62000	นายเฉลิม ทองหาญ	055-763308	055-763308
6	หนองกองพิทยาคม	นาบ่อคำ	เมืองกำแพงเพชร	กำแพงเพชร	62000	นายสุรพงษ์ แสงแก้ว	055-741714	055-741714
7	ทุ่งโพธิ์ทะเลพิทยฯ	นิคมทุ่งโพธิ์ทะเล	เมืองกำแพงเพชร	กำแพงเพชร	62000	นายเกรียงศักดิ์ คงไทย	055741779	055-736236
8	กำแพงเพชรพิทยาคม	ในเมือง	เมืองกำแพงเพชร	กำแพงเพชร	62000	นายสอึง กันยะมูล	055-711212	055-711012
9	วัชรวิทยา	ในเมือง	เมืองกำแพงเพชร	กำแพงเพชร	62000	นายไพเชยนต์ ศรีม่วง	055-711901	055-716817
10	วังตะเคียนประชานุสรณ์	อ่างทอง	เมืองกำแพงเพชร	กำแพงเพชร	62000	นางสาวจรรยา ศรีสาร	055-869045	055-869045
11	พิไกรวิทยา	คลองพิไกร	พรานกระต่าย	กำแพงเพชร	62110	นายสุรพล พิมพ์สอน	055-858093	055-858094
12	พรานกระต่ายพิทยาคม	ถ้ากระต่ายทอง	พรานกระต่าย	กำแพงเพชร	62110	นายพัฒนา ทรงประดิษฐ์	055-775655	055-755651
13	เรืองวิทย์พิทยาคม	วังควง	พรานกระต่าย	กำแพงเพชร	62110	นายเผ่าชาย ชาญเขียว	055-853063	055-853062
14	คลองขลุงราษฎร์รังสรรค์	คลองขลุง	คลองขลุง	กำแพงเพชร	62120	-	055-781587	055-781589
15	วังแฉมวิทยาคม	วังแฉม	คลองขลุง	กำแพงเพชร	62120	นายปัญญา บุญคง	055-870227	055-870228
16	วังไทรวิทยาคม	วังไทร	คลองขลุง	กำแพงเพชร	62120	นายอานนท์ เขาวัว	055-864702	055-864702
17	ปางศิลาทองศึกษา	โพธิ์ทอง	ปางศิลาทอง	กำแพงเพชร	62120	นายนายยุทธ คลังวงษ์	055-868886	055-868886
18	ชาณุวิทยา	แสนตอ	ชาณุรัลักษ์บุรี	กำแพงเพชร	62130	นางกนกรัตน์ คงไทย	055-779226	055-779227
19	โค้งไร่วิทยา	โค้งไร่	ชาณุรัลักษ์บุรี	กำแพงเพชร	62140	นายไพโรจน์ วชิรินทรวัฒน์	055-728154	055-728154
20	ปางมะค่าวิทยาคม	ปางมะค่า	ชาณุรัลักษ์บุรี	กำแพงเพชร	62140	นายวิฑูรย์ พานชัย	084-8190348	055-740348
21	สลกบาตรวิทยา	สลกบาตร	ชาณุรัลักษ์บุรี	กำแพงเพชร	62140	นางสาวณภาดี วันนุ	055-673189	055-772472
22	ไทรงามพิทยาคม	ไทรงาม	ไทรงาม	กำแพงเพชร	62150	นายบรรจบ ภูโสตา	055791165	055-791010
23	บ่อแก้ววิทยา	พานทอง	ไทรงาม	กำแพงเพชร	62150	นายชิตพล เพชรวารี	055-791165	055-860151
24	นครไตรตรึงษ์	ไตรตรึงษ์	เมืองกำแพงเพชร	กำแพงเพชร	62160	นายปณณวิช แก้วปัน	055-796114	055-796114
25	ราษฎร์ปรีชาวิทยาคม	จันทิมา	ลานกระบือ	กำแพงเพชร	62170	นายเอกวิทย์ มั่งอะนะ	055712927	055-854076
26	มัธยมพัชรกิตติยาภา 2 กำแพงเพชร	ประชาสุขสันต์	ลานกระบือ	กำแพงเพชร	62170	-	055-856343	055-856344
27	ลานกระบือวิทยา	ลานกระบือ	ลานกระบือ	กำแพงเพชร	62170	นายทวิทร์ อุคมสุข	055-769099	055-769000
28	คลองลานวิทยา	คลองน้ำไหล	คลองลาน	กำแพงเพชร	62180	นายสานิต หงษ์สามสิบเจ็ด	055-786129	055-786527
29	คลองลานพัฒนาจินดาศักดิ์	คลองลานพัฒนา	คลองลาน	กำแพงเพชร	62180	นายณัฐพัฒน์ สายเพชร	055-868655	055-868655
30	สีกงามวิทยา	สีกงาม	คลองลาน	กำแพงเพชร	62180	นายนิมิตร ปานช้าง	055-745572	055-745572
31	ทุ่งทรายวิทยา	ทุ่งทราย	ทรายทองวัฒนา	กำแพงเพชร	62190	-	055-732163	055-732164
32	ระหานวิทยา	ระหาน	บึงสามัคคี	กำแพงเพชร	62210	นางสาวศิริกุล เก้าราชากร	055-871631	055-971632
33	สระหลวงพิทยาคม	คลองคะเชนทร์	เมืองพิจิตร	พิจิตร	66000	นายชุมพล สุวิเชียร	056-608828	056-608830
34	หัวดงรัฐบุรุษภูมิ	ชะมัง	เมืองพิจิตร	พิจิตร	66000	นายสำราญ เขมนัก	056-697251	056-697512
35	เมธีพิทยา	ท่าพ่อ	เมืองพิจิตร	พิจิตร	66000	นายนิติ คุรุทหลวง	056-615620	056-615621
36	พิจิตรพิทยาคม	ในเมือง	เมืองพิจิตร	พิจิตร	66000	นายมานิตย์ นาคเมือง	056-990330	056-990338
37	วังกรดพิทยา	บ้านบุง	เมืองพิจิตร	พิจิตร	66000	นายกิตติทัต อาจเอื้อ	056-685255	056-685255
38	ตะพานหิน	ตะพานหิน	ตะพานหิน	พิจิตร	66110	นายทิว มนูญธรรม	056-621054	056-621852
39	วังสำโรงวังห้ว	วังสำโรง	ตะพานหิน	พิจิตร	66110	นายชัยชน หนองมาก	093-1357886	-
40	บางมูลนากภูมิวิทยาคม	บางมูลนาก	บางมูลนาก	พิจิตร	66120	นายสมชาย ยอดเพชร	056631577	056-631577
41	โพธิ์ไทรงามพิทยาคม	โพธิ์ไทรงาม	บึงนาราง	พิจิตร	66130	นายปัญญา โสธานา	056-903077	056-903077
42	แหลมรังวิทยา	แหลมรัง	บึงนาราง	พิจิตร	66130	นางสาวปิยะมาศ แซ่ไคว	056-619780	056-619780

ที่	รายชื่อสถานศึกษา	ที่ตั้งสถานศึกษา (ที่อยู่สามารถส่งทางไปรษณีย์ได้)				ผู้อำนวยการ	โทรศัพท์	โทรสาร
		ตำบล	อำเภอ	จังหวัด	ปร.			
43	ห้วยยาวพิทยาคม	ท่าขมิ้น	โพทะเล	พิจิตร	66130	นายณัฐปกรณ์ เอี่ยมแดง	056-619654	056-619654
44	ท่าเสาพิทยาคม	ท่าเสา	โพทะเล	พิจิตร	66130	นางสาวธัญญาภรณ์ นาจำปา	0864413474	056-638780
45	พิบูลธรรมเวทวิทยา	บางกลาน	โพทะเล	พิจิตร	66130	นายบุญยวีร์ ยอดทอง	056-669200	056-669199
46	โพธิธรรมสุวัฒน์	โพทะเล	โพทะเล	พิจิตร	66130	นายวินัย ยุพจันทร์	056-681163	056-681163
47	วังโมกข์พิทยาคม	วังโมกข์	วชิรบารมี	พิจิตร	66140	นายนพคุณ ครุฑหลวง	056-856119	056-856119
48	เนินปอรั้งนกขุทิต	เนินปอ	สามง่าม	พิจิตร	66140	นายเพิ่มวิทย์ กฤษณาบรรพต	056-900345	056-900345
49	สามง่ามขุขุปลั้ม	สามง่าม	สามง่าม	พิจิตร	66140	นายโชคชัย เทพสุริยวงศ์	056-691244	056-691244
50	หนองโสนพิทยาคม	หนองโสน	สามง่าม	พิจิตร	66140	นางนิกุล ทองหน้าศาล	056-901108	056-901108
51	ทุ่งโพธิ์พิทยา	ทุ่งโพธิ์	ตะพานหิน	พิจิตร	66150	นายธีรวัช อุดคำมี	056-619859	056-641916
52	วันทีสถิตย์พิทยาคม	ท้ายทุ่ง	ทับคล้อ	พิจิตร	66150	นางสาวเอมอร เสือปรังค์	056-619968	056-619968
53	สากเหล็กวิทยา	สากเหล็ก	สากเหล็ก	พิจิตร	66160	นายทวี เจริญหุ่น	056-699331	056-699331
54	ดงเสือเหลืองพิทยาคม	ดงเสือเหลือง	โพธิ์ประทับช้าง	พิจิตร	66190	นายสายัณห์ หอกุล	056-901603	056-901608
55	สรรเพชญ์อัญญาพิทยาคม	โพธิ์ประทับช้าง	โพธิ์ประทับช้าง	พิจิตร	66190	นายพีรพงศ์ หมอนทอง	056-689028	056-689028
56	วังจี้ววิทยาคม	วังจี้วใต้	ดงเจริญ	พิจิตร	66210	นายธนพล ฉ่ำเพ็ญ	056-904459	056-904459
57	ดงเจริญพิทยาคม	ห้วยพุก	ดงเจริญ	พิจิตร	66210	นางสาววรรณาด ต้นพานิช	056-619646	056-619646
58	วังตะกูราษฎร์อุทิศ	วังตะกู	บางมูลนาก	พิจิตร	66210	นางพรพิพัฒน์ ตั้งจิตวัฒนากุล	056-693267	056-693115
59	วชิรบารมีพิทยาคม	หนองหลุม	วชิรบารมี	พิจิตร	66220	นายวิฑูรย์ คำจริง	0986135199	056-692254
60	กำแพงดินพิทยาคม	กำแพงดิน	สามง่าม	พิจิตร	66220	นายเขาวาน มาเนียม	056-673189	056-673189
61	เขาทรายทับคล้อพิทยา	เขาทราย	ทับคล้อ	พิจิตร	66230	นายภิญโญ ชาวพราย	056-649372	056-649371
62	วังทรายพูนวิทยา	หนองพระ	วังทรายพูน	พิจิตร	66618	นายสุชาติ สิงห์สง่า	056-619855	056-619855

สรุปจำนวนสถานศึกษานักเรียนห้องเรียนครู
สำนักงานเขตพื้นที่การศึกษามัธยมศึกษา เขต 41 (ข้อมูล ณ วันที่ 20 กรกฎาคม 2563)

อำเภอ	จังหวัด	จำนวน สถานศึกษา	มัธยมศึกษาตอนต้น			มัธยมศึกษาตอนปลาย			ปวช.			ครูที่ ไม่ได้ สอน	จำนวนรวมทั้งสิ้น		
			นักเรียน	ห้อง	ครู	นักเรียน	ห้อง	ครู	นักเรียน	ห้อง	ครู		นักเรียน	ห้อง	ครู
เมืองกำแพงเพชร	กำแพงเพชร	10	5,496	147	295	4,287	128	229	-	-	-	3	9,783	275	527
ไตรงาม	กำแพงเพชร	2	508	18	29	434	15	29	-	-	-	-	942	33	58
พรานกระต่าย	กำแพงเพชร	3	1,708	49	84	1,190	37	73	-	-	-	1	2,898	86	158
ลานกระบือ	กำแพงเพชร	3	1,024	30	65	737	30	41	-	-	-	1	1,761	60	107
โกสัมพีนคร	กำแพงเพชร	1	185	7	11	206	8	12	-	-	-	-	391	15	23
คลองลาน	กำแพงเพชร	3	1,250	37	72	978	28	55	125	3	4	-	2,353	68	131
ขามเฒ่า	กำแพงเพชร	4	2,327	62	117	1,517	44	84	-	-	-	1	3,844	106	202
คลองขลุง	กำแพงเพชร	3	1,261	36	74	979	31	56	-	-	-	-	2,240	67	130
ทรายทองวัฒนา	กำแพงเพชร	1	548	15	35	628	15	21	-	-	-	-	1,176	30	56
ปางศิลาทอง	กำแพงเพชร	1	481	15	35	475	15	27	-	-	-	-	956	30	62
บึงสามัคคี	กำแพงเพชร	1	524	15	32	405	12	23	-	-	-	-	929	27	55
เมืองพิจิตร	พิจิตร	5	2,699	71	109	2,143	62	139	-	-	-	1	4,842	133	249
วังทรายพูน	พิจิตร	1	129	6	9	97	6	5	-	-	-	-	226	12	14
โพธิ์ประทับช้าง	พิจิตร	2	213	9	16	267	12	18	-	-	-	-	480	21	34
สามง่าม	พิจิตร	4	1,029	33	52	826	37	57	-	-	-	-	1,855	70	109
สากเหล็ก	พิจิตร	1	522	15	29	495	15	23	-	-	-	-	1,017	30	52
วชิรบำรุง	พิจิตร	2	489	15	33	401	18	28	-	-	-	-	890	33	61
ตะพานหิน	พิจิตร	3	1,411	39	64	1,081	36	69	-	-	-	-	2,492	75	133
บางมูลนาก	พิจิตร	2	1,257	32	59	1,082	30	65	-	-	-	-	2,339	62	124
โพทะเล	พิจิตร	4	850	27	56	642	28	41	-	-	-	-	1,492	55	97
ทับคล้อ	พิจิตร	2	545	18	30	404	15	30	-	-	-	-	949	33	60
บึงนาราง	พิจิตร	2	194	9	7	158	14	21	-	-	-	-	352	23	28
ดงเจริญ	พิจิตร	2	172	6	10	91	7	18	-	-	-	-	263	13	28
รวม		62	24,822	711	1,323	19,523	643	1,164	125	3	4	7	44,470	1,357	2,498

หมายเหตุ : ครูหมายถึง

1. ครู
2. ครู(พนักงานราชการ)
3. ครู(อัตราจ้าง)
5. ครูผู้ช่วย
6. ครูผู้ทรงคุณค่าแห่งแผ่นดิน

จำนวนครูจำแนกตามอำเภอและระดับชั้นในการสอน ปีการศึกษา 2563

จังหวัด/อำเภอเมือง	ปวช.		มัธยมศึกษาตอนต้น						มัธยมศึกษาตอนปลาย						ไม่ได้สอน			รวมทั้งหมด	
	ครู	รวม	ครู	ครู(พนักงานราชการ)	ครู(อัตราจ้าง)	ครูผู้ช่วย	ครูผู้ทรงคุณค่าแห่งแผ่นดิน	รวม	ครู	ครู(พนักงานราชการ)	ครู(อัตราจ้าง)	ครูผู้ช่วย	ครูผู้ทรงคุณค่าแห่งแผ่นดิน	รวม	ครู	ครู(พนักงานราชการ)	ครู(อัตราจ้าง)		รวม
กำแพงเพชร	4	4	654	37	55	102	1	849	554	21	20	55		650	2	3	1	6	1,509
เมืองกำแพงเพชร			239	6	12	38		295	203	3	6	17		229	2	1		3	527
โกสัมพีนคร			9		1	1		11	10			2		12					23
ไทรงาม			22	1	4	2		29	23	2	2	2		29					58
ขามเฒ่า			89	4	11	13		117	74	3	3	4		84		1		1	202
คลองขลุง			52	4	5	12	1	74	47		2	7		56					130
คลองลาน	4	4	53	7	7	5		72	44	4	1	6		55					131
ทรายทองวัฒนา			27	1	1	6		35	18			3		21					56
บึงสามัคคี			21		5	6		32	15	1	1	6		23					55
ปางศิลาทอง			26	4	2	3		35	21	4	1	1		27					62
พรานกระต่าย			68	5	5	6		84	63	3	3	4		73		1		1	158
ลานกระบือ			48	5	2	10		65	36	1	1	3		41			1	1	107
พิจิตร			346	15	42	70	1	474	427	9	24	53	1	514			1	1	989
เมืองพิจิตร			90		6	13		109	124	3	4	7	1	139			1	1	249
โพทะเล			39	1	8	8		56	33		2	6		41					97
โพธิ์ประทับช้าง			12	1	3	-		16	13		2	3		18					34

จังหวัด/อำเภอเมือง	ปวช.		มัธยมศึกษาตอนต้น						มัธยมศึกษาตอนปลาย						ไม่ได้สอน				รวมทั้งหมด
	ครู	รวม	ครู	ครู(พนักงานราชการ)	ครู(อัตราจ้าง)	ครูผู้ช่วย	ครูผู้ทรงคุณค่าแห่งแผ่นดิน	รวม	ครู	ครู(พนักงานราชการ)	ครู(อัตราจ้าง)	ครูผู้ช่วย	ครูผู้ทรงคุณค่าแห่งแผ่นดิน	รวม	ครู	ครู(พนักงานราชการ)	ครู(อัตราจ้าง)	รวม	
ดงเจริญ			7	1	1	1		10	15	1	1	1		18					28
ตะพานหิน			56		1	7		64	65		1	3		69					133
ทับคล้อ			27	1	1	1		30	25	1	2	2		30					60
บางมูลนาก			43	1	8	7		59	50		6	9		65					124
บึงนาราง			3		2	1	1	7	13	2		6		21					28
วชิรบุรี			11	9	3	10		33	19	1	2	6		28					61
วังทรายพูน			9			-		9	5					5					14
สากเหล็ก			15		6	8		29	20			3		23					52
สามง่าม			34	1	3	14		52	45	1	4	7		57					109
รวมทั้งหมด	4	4	1,000	52	97	172	2	1,323	981	30	44	108	1	1,164	2	3	2	7	2,498

หมายเหตุ : ข้อมูลจากระบบ EMIS ณ วันที่ 20 กรกฎาคม 2563

จำนวนครูจำแนกตามโรงเรียนและระดับชั้นในการสอน ปีการศึกษา 2563

ลำดับ	รหัสโรงเรียน	โรงเรียน	ปวช.		มัธยมศึกษาตอนต้น					มัธยมศึกษาตอนปลาย					ไม่ได้ทำการสอน				รวมทั้งหมด		
			ครู	รวม	ครู	ครู(พนักงานราชการ)	ครู(อัตราจ้าง)	ครูผู้ช่วย	ครูผู้ทรงคุณค่าแห่งแผ่นดิน	รวม	ครู	ครู(พนักงานราชการ)	ครู(อัตราจ้าง)	ครูผู้ช่วย	ครูผู้ทรงคุณค่าแห่งแผ่นดิน	รวม	ครู	ครู(พนักงานราชการ)		ครู(อัตราจ้าง)	รวม
1	62012001	กำแพงเพชรพิทยาคม			56	1		12		69	53			3		56	1			1	126
2	62012002	วชิรปราการวิทยาคม			30			4		34	35			4		39					73
3	62012003	ทุ่งโพธิ์ทะเลพิทยา			23		1	4		28	12	1		2		15					43
4	62012004	วัชรวิทยา			46	1	1	8		56	34			2		36		1		1	93
5	62012005	คณสีพิทยาคม			15	1	2	2		20	11		2	1		14					34
6	62012006	นาบ่อคำวิทยาคม			18	1	1	1		21	12		1			13					34
7	62012007	นครไตรตรึงษ์			18	1	4	1		24	18		1	2		21					45
8	62012008	วังตะเคียนประชา นุสรณ์			5		1	6		12	5		2	3		10					22
9	62012009	หนองกองพิทยาคม			10	1	1	-		12	9	1				10					22
10	62012010	เฉลิมพระเกียรติสมเด็จพระศรีนครินทร์ กำแพงเพชร			18		1	-		19	14	1				15	1			1	35
11	62012011	ไทรงามพิทยาคม			14		3	1		18	14	1	2	2		19					37
12	62012012	บ่อแก้ววิทยา			8	1	1	1		11	9	1				10					21
13	62012013	พรานกระต่ายพิทยาคม			36	4	3	-		43	40			2		42					85
14	62012014	พิไกรวิทยา			13	1		1		15	13		2	1		16		1		1	32

ลำดับ	รหัสโรงเรียน	โรงเรียน	ปวช.		มัธยมศึกษาตอนต้น						มัธยมศึกษาตอนปลาย						ไม่ได้ทำการสอน				รวมทั้งหมด
			ครู	รวม	ครู	ครู(พนักงานราชการ)	ครู(อัตราจ้าง)	ครูผู้ช่วย	ครูผู้ทรงคุณค่าแห่งแผ่นดิน	รวม	ครู	ครู(พนักงานราชการ)	ครู(อัตราจ้าง)	ครูผู้ช่วย	ครูผู้ทรงคุณค่าแห่งแผ่นดิน	รวม	ครู	ครู(พนักงานราชการ)	ครู(อัตราจ้าง)	รวม	
15	62012015	เรืองวิทย์พิทยาคม			19		2	5		26	10	3	1	1		15					41
16	62012016	ลานกระบือวิทยา			28	3	1	5		37	22					22					59
17	62012017	มัธยมพัชรกิติยาภา2 กำแพงเพชร			8	1	1	4		14	9		1	2		12					26
18	62012018	ราษฎร์ปรีชาวิทยาคม			12	1		1		14	5	1		1		7			1	1	22
19	62012019	โกสัมพียวิทยา			9		1	1		11	10			2		12					23
20	62022001	คลองลานวิทยา	4	4	36	4	6	3		49	22	1	1	2		26					79
21	62022002	สั๊กงามวิทยา			5	1	1	-		7	16	1		3		20					27
22	62022003	คลองลานพัฒนาจินดา ศักดิ์			12	2		2		16	6	2		1		9					25
23	62022004	ชาณุวิทยา			38	2	6	5		51	36	1	1	1		39		1		1	91
24	62022005	โค้วงไผ่วิทยา			18		1	2		21	16	1				17					38
25	62022006	ปางมะค่าวิทยาคม			14		2	4		20	3		2	2		7					27
26	62022007	สลกบาตรวิทยา			19	2	2	2		25	19	1		1		21					46
27	62022008	คลองขลุงราษฎร์ รังสรรค์			30	1	4	8	1	44	29		2	3		34					78
28	62022009	วังแฉมวิทยาคม			16	3	1	2		22	11			1		12					34
29	62022010	วังไทรวิทยาคม			6			2		8	7			3		10					18
30	62022011	ทุ่งทรายวิทยา			27	1	1	6		35	18			3		21					56

ลำดับ	รหัสโรงเรียน	โรงเรียน	ปวช.		มัธยมศึกษาตอนต้น						มัธยมศึกษาตอนปลาย						ไม่ได้ทำการสอน				รวมทั้งหมด
			ครู	รวม	ครู	ครู(พนักงานราชการ)	ครู(อัตราจ้าง)	ครูผู้ช่วย	ครูผู้ทรงคุณค่าแห่งแผ่นดิน	รวม	ครู	ครู(พนักงานราชการ)	ครู(อัตราจ้าง)	ครูผู้ช่วย	ครูผู้ทรงคุณค่าแห่งแผ่นดิน	รวม	ครู	ครู(พนักงานราชการ)	ครู(อัตราจ้าง)	รวม	
31	62022012	ปางศิลาทองศึกษา			26	4	2	3		35	21	4	1	1		27					62
32	62022013	ระหานวิทยา			21		5	6		32	15	1	1	6		23					55
33	66012001	พิจิตรพิทยาคม			48			3		51	70	1		4		75					126
34	66012002	หัวดงรัฐชนูปถัมภ์			8			-		8	10	2				12					20
35	66012003	วังกรดพิทยา			3		1	2		6	6			1	1	8					14
36	66012004	เมธีพิทยา			2			5		7	5		1	1		7					14
37	66012005	สระหลวงพิทยาคม			29		5	3		37	33		3	1		37			1	1	75
38	66012007	วังทรายพูนวิทยา			9			-		9	5					5					14
39	66012008	สรรเพชญ์อุทุมมาพิทยาคม			8		1	-		9	4		1			5					14
40	66012009	ดงเสือเหลืองพิทยาคม			4	1	2	-		7	9		1	3		13					20
41	66012010	สามง่ามชนูปถัมภ์			10		1	2		14	13		2	3		18					32
42	66012011	กำแพงดินพิทยาคม			6			1		7	13					13					20
43	66012012	เนินปอรั้งนกชนูทิศ			8		2	5		15	5	1	1			7					22
44	66012013	หนองโสนพิทยาคม			10			6		16	14		1	4		19					35
45	66012014	สากเหล็กวิทยา			15		6	8		29	20			3		23					52
46	66012015	วชิรบรรณมีพิทยาคม			6	2	2	4		14	7	1	1	4		13					27
47	66012016	วังโมกข์พิทยาคม			5	7	1	6		19	12		1	2		15					34
48	66022001	ตะพานหิน			44			7		51	51			2		53					104

ลำดับ	รหัสโรงเรียน	โรงเรียน	ปวช.		มัธยมศึกษาตอนต้น					มัธยมศึกษาตอนปลาย					ไม่ได้ทำการสอน				รวมทั้งหมด		
			ครู	รวม	ครู	ครู(พนักงานราชการ)	ครู(อัตราจ้าง)	ครูผู้ช่วย	ครูผู้ทรงคุณค่าแห่งแผ่นดิน	รวม	ครู	ครู(พนักงานราชการ)	ครู(อัตราจ้าง)	ครูผู้ช่วย	ครูผู้ทรงคุณค่าแห่งแผ่นดิน	รวม	ครู	ครู(พนักงานราชการ)		ครู(อัตราจ้าง)	รวม
49	66022002	วังสำโรงวังหัว			7			-		7	9		1		10					17	
50	66022003	ทุ่งโพธิ์พิทยา			5		1	-		6	5			1	6					12	
51	66022004	บางมูลนากภูมิวิทยาคม			41		6	6		53	43		4	8	55					108	
52	66022005	วังตะกูราษฎร์อุทิศ			2	1	2	1		6	7		2	1	10					16	
53	66022006	โพธิ์ธรรมสุวัฒน์			31		6	3		40	19		1	1	21					61	
54	66022007	พิบูลธรรมเวทวิทยา			5	1	2	1		9	4		1	2	7					16	
55	66022008	ท่าเสาพิทยาคม			-			2		2	6			1	7					9	
56	66022009	ห้วยยาวพิทยาคม			3			2		5	4			2	6					11	
57	66022010	เขาทวายทับคล้อพิทยา			22	1	1	1		25	21		2		23					48	
58	66022011	วันที่สถิตย์พิทยาคม			5			-		5	4	1		2	7					12	
59	66022013	แหลมวังพิทยาคม			3		1	-	1	5	3	1		5	9					14	
60	66022014	โพธิ์ไทรงามพิทยาคม			-		1	1		2	10	1		1	12					14	
61	66022015	ดงเจริญพิทยาคม			5	1		-		6	6	1	1	1	9					15	
62	66022016	วังจี้วิทยาคม			2		1	1		4	9				9					13	
		จำนวนทั้งหมด	4	4	1,000	52	97	172	2	1,323	981	30	44	108	1	1,164	2	3	2	7	2,498

หมายเหตุ : ข้อมูลจากระบบ EMIS ณ วันที่ 31 กรกฎาคม 2563

จำนวนนักเรียนและห้องเรียนจำแนกตามช่วงชั้นเรียนและเพศ (ระดับมัธยมศึกษาตอนต้น) ปีการศึกษา 2563

ที่	รหัสโรงเรียน	ชื่อโรงเรียน	ม.1				ม.2				ม.3				รวม ม.ต้น			
			ชาย	หญิง	รวม	ห้อง	ชาย	หญิง	รวม	ห้อง	ชาย	หญิง	รวม	ห้อง	ชาย	หญิง	รวม	ห้อง
1	62012001	กำแพงเพชรพิทยาคม	194	265	459	11	219	241	460	11	173	253	426	11	586	759	1,345	33
2	62012002	วชิรปราการวิทยาคม	143	142	285	6	140	133	273	6	153	128	281	6	436	403	839	18
3	62012003	ทุ่งโพธิ์ทะเลพิทยาคม	95	67	162	4	68	83	151	4	79	78	157	4	242	228	470	12
4	62012004	วีชรวิทยา	188	204	392	10	152	210	362	9	143	197	340	9	483	611	1,094	28
5	62012005	คณสีพิทยาคม	55	31	86	3	46	50	96	3	51	49	100	3	152	130	282	9
6	62012006	นาบ่อคำวิทยาคม	48	38	86	3	59	62	121	4	55	43	98	3	162	143	305	10
7	62012007	นครไตรตรึงษ์	89	72	161	4	68	68	136	4	88	62	150	4	245	202	447	12
8	62012008	วังตะเคียนประชานุสรณ์	28	27	55	2	14	22	36	2	37	22	59	2	79	71	150	6
9	62012009	หนองกองพิทยาคม	57	32	89	3	32	33	65	2	31	40	71	2	120	105	225	7
10	62012010	เฉลิมพระเกียรติสมเด็จพระศรีนครินทร์กำแพงเพชร	48	60	108	4	51	68	119	4	56	56	112	4	155	184	339	12
11	62012011	ไทรงามพิทยาคม	52	71	123	4	42	84	126	4	59	61	120	4	153	216	369	12
12	62012012	บ่อแก้ววิทยา	22	30	52	2	32	18	50	2	18	19	37	2	72	67	139	6
13	62012013	พรานกระต่ายพิทยาคม	174	180	354	9	172	185	357	9	155	186	341	10	501	551	1,052	28
14	62012014	พิไกรวิทยา	50	42	92	3	45	39	84	3	49	42	91	3	144	123	267	9
15	62012015	เรืองวิทยพิทยาคม	57	84	141	4	65	55	120	4	64	64	128	4	186	203	389	12
16	62012016	ลานกระบือวิทยา	117	119	236	6	116	116	232	6	98	106	204	6	331	341	672	18
17	62012017	มัธยมพัชรกิติยาภา2 กำแพงเพชร	30	40	70	2	44	44	88	2	30	46	76	2	104	130	234	6
18	62012018	ราษฎร์ปรีชาวิทยาคม	26	12	38	2	22	20	42	2	21	17	38	2	69	49	118	6
19	62012019	โกสัมพียวิทยา	31	53	84	3	27	27	54	2	19	28	47	2	77	108	185	7
20	62022001	คลองลานวิทยา	122	149	271	8	125	158	283	7	104	131	235	7	351	438	789	22
21	62022002	สีกงามวิทยา	59	39	98	4	38	37	75	3	50	25	75	2	147	101	248	9
22	62022003	คลองลานพัฒนาจินตาคักดี	43	33	76	2	33	41	74	2	36	27	63	2	112	101	213	6
23	62022004	ขามวิทยาคม	198	228	426	10	191	221	412	10	202	182	384	10	591	631	1,222	30
24	62022005	โค้งไผ่วิทยา	60	50	110	3	49	41	90	3	62	72	134	4	171	163	334	10
25	62022006	ปางมะค่าวิทยาคม	45	43	88	3	43	46	89	3	49	52	101	3	137	141	278	9
26	62022007	สลกบาตรวิทยา	82	82	164	4	73	73	146	4	114	69	183	5	269	224	493	13
27	62022008	คลองขลุงราษฎร์รังสรรค์	117	165	282	7	115	144	259	7	123	136	259	7	355	445	800	21
28	62022009	วังแฉมวิทยาคม	42	57	99	3	40	56	96	3	38	44	82	3	120	157	277	9
29	62022010	วังไทรวิทยาคม	46	34	80	2	23	34	57	2	19	28	47	2	88	96	184	6
30	62022011	ทุ่งทรายวิทยา	87	97	184	5	89	100	189	5	79	96	175	5	255	293	548	15
31	62022012	ปางศิลาทองศึกษา	96	93	189	5	52	77	129	5	75	88	163	5	223	258	481	15
32	62022013	ระหานวิทยา	93	89	182	5	89	88	177	5	90	75	165	5	272	252	524	15
33	66012001	พิจิตรพิทยาคม	195	263	458	11	206	259	465	11	177	230	407	10	578	752	1,330	32
34	66012002	หัวคองรัฐชนูปถัมภ์	30	22	52	2	27	15	42	2	42	32	74	3	99	69	168	7
35	66012003	วังกรดพิทยา	29	18	47	1	23	15	38	1	21	15	36	1	73	48	121	3
36	66012004	เมธีพิทยา	23	15	38	2	34	18	52	2	20	13	33	2	77	46	123	6

ที่	รหัส โรงเรียน	ชื่อโรงเรียน	ม.1				ม.2				ม.3				รวม ม.ต้น			
			ชาย	หญิง	รวม	ห้อง	ชาย	หญิง	รวม	ห้อง	ชาย	หญิง	รวม	ห้อง	ชาย	หญิง	รวม	ห้อง
37	66012005	สระหลวงพิทยาคม	154	155	309	8	168	180	348	8	133	167	300	7	455	502	957	23
38	66012007	วังทรายพูนวิทยา	23	23	46	2	26	24	50	2	19	14	33	2	68	61	129	6
39	66012008	สรรเพชรอัญญาพิทยาคม	14	10	24	1	15	13	28	1	11	11	22	1	40	34	74	3
40	66012009	ดงเสือเหลืองพิทยาคม	24	22	46	2	29	23	52	2	15	26	41	2	68	71	139	6
41	66012010	สามง่ามชนูปถัมภ์	47	57	104	4	64	65	129	4	47	63	110	4	158	185	343	12
42	66012011	กำแพงดินพิทยาคม	39	36	75	2	47	27	74	2	29	35	64	2	115	98	213	6
43	66012012	เนินปอรั้งกชนูปถัมภ์	30	26	56	2	26	28	54	2	36	16	52	2	92	70	162	6
44	66012013	หนองโสนพิทยาคม	56	52	108	3	54	42	96	3	65	42	107	3	175	136	311	9
45	66012014	สากเหล็กวิทยา	78	83	161	5	94	90	184	5	79	98	177	5	251	271	522	15
46	66012015	วชิรบริวารมีพิทยาคม	28	31	59	2	32	44	76	2	30	38	68	2	90	113	203	6
47	66012016	วังโมกข์พิทยาคม	49	43	92	3	56	43	99	3	47	48	95	3	152	134	286	9
48	66022001	ตะพานหิน	177	236	413	10	192	212	404	10	181	230	411	10	550	678	1,228	30
49	66022002	วังสำโรงวังหว่า	31	16	47	2	24	20	44	2	26	18	44	2	81	54	135	6
50	66022003	ทุ่งโพธิ์พิทยา	9	10	19	1	10	8	18	1	7	4	11	1	26	22	48	3
51	66022004	บางมูลนากภูมิพิทยาคม	181	215	396	9	159	230	389	9	168	182	350	9	508	627	1,135	27
52	66022005	วังตะกูราษฎร์อุทิศ	19	23	42	2	16	26	42	2	15	23	38	1	50	72	122	5
53	66022006	โพธิ์ธรรมสุวัฒน์	79	103	182	6	106	112	218	6	72	102	174	6	257	317	574	18
54	66022007	พิบูลธรรมเวทวิทยา	17	13	30	1	17	18	35	1	19	11	30	1	53	42	95	3
55	66022008	ท่าเสาพิทยาคม	17	15	32	1	17	16	33	1	16	8	24	1	50	39	89	3
56	66022009	ห้วยยาวพิทยาคม	28	8	36	1	17	11	28	1	16	12	28	1	61	31	92	3
57	66022010	เขาทรายทับคล้อพิทยา	84	74	158	5	85	93	178	5	81	78	159	5	250	245	495	15
58	66022011	วันที่สถิตย์พิทยาคม	7	6	13	1	14	8	22	1	4	11	15	1	25	25	50	3
59	66022013	แหลมรั้งพิทยาคม	17	27	44	2	16	25	41	2	25	16	41	2	58	68	126	6
60	66022014	โพธิ์ไทรงามพิทยาคม	11	12	23	1	13	10	23	1	10	12	22	1	34	34	68	3
61	66022015	ดงเจริญพิทยาคม	19	7	26	1	17	17	34	1	17	15	32	1	53	39	92	3
62	66022016	วังจิวพิทยาคม	16	8	24	1	18	6	24	1	11	21	32	1	45	35	80	3
		รวม	4,125	4,357	8,482	240	3,996	4,372	8,368	236	3,859	4,113	7,972	235	11,980	12,842	24,822	711

จำนวนนักเรียนและห้องเรียนจำแนกตามช่วงชั้นเรียนและเพศ (ระดับมัธยมศึกษาตอนปลาย) ปีการศึกษา 2563

ที่	รหัสโรงเรียน	ชื่อโรงเรียน	ม.4				ม.5				ม.6				รวม ม.ปลาย			
			ชาย	หญิง	รวม	ห้อง	ชาย	หญิง	รวม	ห้อง	ชาย	หญิง	รวม	ห้อง	ชาย	หญิง	รวม	ห้อง
1	62012001	กำแพงเพชรพิทยาคม	203	271	474	11	159	280	439	11	139	307	446	11	501	858	1,359	33
2	62012002	วชิรปราการวิทยาคม	84	120	204	6	74	100	174	6	76	135	211	6	234	355	589	18
3	62012003	ทุ่งโพธิ์ทะเลวิทยา	46	60	106	3	42	57	99	3	36	51	87	3	124	168	292	9
4	62012004	วัชรวิทยา	102	168	270	7	84	186	270	7	69	152	221	6	255	506	761	20
5	62012005	คณิตพิทยาคม	39	34	73	3	43	39	82	3	32	34	66	3	114	107	221	9
6	62012006	นาบ่อคำวิทยาคม	33	52	85	3	22	59	81	3	37	44	81	3	92	155	247	9
7	62012007	นครไตรตรึงษ์	45	75	120	3	44	60	104	3	41	33	74	3	130	168	298	9
8	62012008	วังตะเคียนประชานุสรณ์	27	37	64	2	23	23	46	2	25	13	38	2	75	73	148	6
9	62012009	หนองกองพิทยาคม	24	29	53	2	16	21	37	2	13	16	29	1	53	66	119	5
10	62012010	เฉลิมพระเกียรติสมเด็จพระศรีนครินทร์กพ.	31	38	69	3	23	59	82	3	43	59	102	4	97	156	253	10
11	62012011	ไทรงามพิทยาคม	52	70	122	3	44	63	107	3	29	36	65	3	125	169	294	9
12	62012012	บ่อแก้ววิทยา	22	38	60	2	21	27	48	2	14	18	32	2	57	83	140	6
13	62012013	พรานกระต่ายพิทยาคม	92	155	247	6	76	139	215	6	89	150	239	7	257	444	701	19
14	62012014	พิไกรวิทยา	24	31	55	3	26	31	57	2	17	25	42	2	67	87	154	7
15	62012015	เรืองวิทย์พิทยาคม	57	61	118	4	60	54	114	4	52	51	103	3	169	166	335	11
16	62012016	ลานกระบือวิทยา	83	114	197	5	46	100	146	5	49	77	126	5	178	291	469	15
17	62012017	มัธยมพัชรกิติยาภา 2 กำแพงเพชร	20	26	46	2	24	35	59	2	31	29	60	2	75	90	165	6
18	62012018	ราษฎร์ปริชาวิทยาคม	21	14	35	3	17	14	31	3	15	22	37	3	53	50	103	9
19	62012019	โกสัมพินวิทยา	39	34	73	3	21	32	53	2	24	56	80	3	84	122	206	8
20	62022001	คลองลานวิทยา	96	121	217	5	47	123	170	4	74	116	190	4	217	360	577	13
21	62022002	สัคนาวิทยา	31	46	77	3	38	26	64	3	26	26	52	2	95	98	193	8
22	62022003	คลองลานพัฒนาจินดาศักดิ์	32	37	69	2	37	38	75	3	27	37	64	2	96	112	208	7
23	62022004	ชาณุวิทยา	112	179	291	7	112	173	285	7	79	143	222	7	303	495	798	21
24	62022005	โค้งไผ่วิทยา	39	61	100	3	37	46	83	2	45	41	86	3	121	148	269	8
25	62022006	ปางมะค่าพิทยาคม	23	48	71	2	19	32	51	2	16	30	46	2	58	110	168	6
26	62022007	สลกบาตรวิทยา	47	65	112	3	37	48	85	3	32	53	85	3	116	166	282	9
27	62022008	คลองขลุงราษฎร์รังสรรค์	101	151	252	6	75	128	203	5	79	118	197	5	255	397	652	16
28	62022009	วังแฉมพิทยาคม	35	46	81	3	42	50	92	4	11	41	52	2	88	137	225	9
29	62022010	วังไทรพิทยาคม	24	21	45	2	12	13	25	2	15	17	32	2	51	51	102	6
30	62022011	ทุ่งทรายวิทยา	74	136	210	5	97	120	217	5	87	114	201	5	258	370	628	15
31	62022012	ปางศิลาทองศึกษา	56	113	169	5	52	92	144	5	43	119	162	5	151	324	475	15
32	62022013	ระหานวิทยา	70	88	158	4	50	73	123	4	60	64	124	4	180	225	405	12
33	66012001	พิจิตรพิทยาคม	171	251	422	10	151	262	413	10	148	249	397	10	470	762	1,232	30
34	66012002	หัวดงรัฐชนูปถัมภ์	25	34	59	2	20	23	43	2	12	24	36	2	57	81	138	6
35	66012003	วังกรดพิทยา	11	2	13	1	15	9	24	1	4	7	11	1	30	18	48	3
36	66012004	เมธีพิทยา	17	13	30	2	4	8	12	2	4	11	15	2	25	32	57	6

ที่	รหัสโรงเรียน	ชื่อโรงเรียน	ม.4				ม.5				ม.6				รวม ม.ปลาย			
			ชาย	หญิง	รวม	ห้อง	ชาย	หญิง	รวม	ห้อง	ชาย	หญิง	รวม	ห้อง	ชาย	หญิง	รวม	ห้อง
37	66012005	สระหลวงพิทยาคม	82	181	263	6	55	150	205	5	71	129	200	6	208	460	668	17
38	66012007	วังทรายพูนวิทยา	16	11	27	2	12	22	34	2	19	17	36	2	47	50	97	6
39	66012008	สรรเพชรอุทุมพรพิทยาคม	12	22	34	1	9	8	17	1	9	10	19	1	30	40	70	3
40	66012009	ดงเสือเหลืองพิทยาคม	40	38	78	3	30	32	62	3	32	25	57	3	102	95	197	9
41	66012010	สามง่ามชมพูปลั่งมณี	23	48	71	3	23	38	61	3	35	53	88	3	81	139	220	9
42	66012011	กำแพงดินพิทยาคม	26	33	59	2	18	11	29	2	26	25	51	2	70	69	139	6
43	66012012	เนินปอรั้งนขงนุทิศ	27	21	48	2	15	7	22	2	12	21	33	2	54	49	103	6
44	66012013	หนองโสนพิทยาคม	73	78	151	6	36	78	114	5	44	55	99	5	153	211	364	16
45	66012014	สากเหล็กวิทยา	72	101	173	5	66	110	176	5	44	102	146	5	182	313	495	15
46	66012015	วชิรบรรพตพิทยาคม	33	43	76	3	23	37	60	2	22	44	66	2	78	124	202	7
47	66012016	วังโมกข์พิทยาคม	42	36	78	4	29	25	54	3	26	41	67	4	97	102	199	11
48	66022001	ตะพานหิน	114	198	312	9	132	192	324	9	106	186	292	9	352	576	928	27
49	66022002	วังสำโรงวังห้ว	22	13	35	2	14	19	33	2	20	16	36	2	56	48	104	6
50	66022003	ทุ่งโพธิ์พิทยา	8	12	20	1	10	6	16	1	3	10	13	1	21	28	49	3
51	66022004	บางมูลนากภูมิวิทยาคม	134	205	339	9	144	186	330	9	124	189	313	9	402	580	982	27
52	66022005	วังตะกูราษฎร์อุทิศ	18	16	34	1	15	21	36	1	15	15	30	1	48	52	100	3
53	66022006	โพธิ์ธรรมสุวัฒน์	83	102	185	5	59	96	155	5	59	95	154	5	201	293	494	15
54	66022007	พิบูลธรรมเวทวิทยา	15	11	26	1	13	13	26	1	2	10	12	1	30	34	64	3
55	66022008	ท่าเสาพิทยาคม	9	11	20	1	8	6	14	1	8	3	11	2	25	20	45	4
56	66022009	ห้วยยาวพิทยาคม	6	7	13	2	7	8	15	2	5	6	11	2	18	21	39	6
57	66022010	เขาทรายทับคล้อพิทยา	51	92	143	4	43	82	125	4	34	71	105	4	128	245	373	12
58	66022011	วันที่สถิตย์พิทยาคม	4	7	11	1	2	7	9	1	4	7	11	1	10	21	31	3
59	66022013	แหลมรังวิทยา	12	15	27	3	14	9	23	3	7	8	15	2	33	32	65	8
60	66022014	โพธิ์ไทรงามวิทยา	13	17	30	2	15	22	37	2	11	15	26	2	39	54	93	6
61	66022015	ดงเจริญพิทยาคม	8	11	19	2	3	6	9	1	3	14	17	1	14	31	45	4
62	66022016	วังจี้วิทยา	11	12	23	1	4	8	12	1	4	7	11	1	19	27	46	3
		รวม	2,962	4,180	7,142	220	2,509	3,842	6,351	212	2,338	3,692	6,030	211	7,809	11,714	19,523	643

จำนวนนักเรียนและห้องเรียนจำแนกตามช่วงชั้นเรียนและเพศ (ระดับ ปวช.) ปีการศึกษา 2563

ที่	รหัสโรงเรียน	ชื่อโรงเรียน	ปวช.1				ปวช.2				ปวช.3				รวมเทียบเท่า			
			ชาย	หญิง	รวม	ห้อง	ชาย	หญิง	รวม	ห้อง	ชาย	หญิง	รวม	ห้อง	ชาย	หญิง	รวม	ห้อง
1	62022001	คลองลานวิทยา	8	36	44	1	16	23	39	1	11	31	42	1	35	90	125	3
		รวม	8	36	44	1	16	23	39	1	11	31	42	1	35	90	125	3

จำนวนนักเรียนและห้องเรียนจำแนกตามชั้นเรียนและเพศ ปีการศึกษา 2563

ที่	รหัสโรงเรียน	ชื่อโรงเรียน	ม.ต้น				ม.ปลาย				เทียบเท่า				ม.ปลายและเทียบเท่า				รวมทั้งหมด			
			ชาย	หญิง	รวม	ห้อง	ชาย	หญิง	รวม	ห้อง	ชาย	หญิง	รวม	ห้อง	ชาย	หญิง	รวม	ห้อง	ชาย	หญิง	รวม	ห้อง
1	62012001	กำแพงเพชรพิทยาคม	586	759	1,345	33	501	858	1,359	33	-	-	-	-	501	858	1,359	33	1,087	1,617	2,704	66
2	62012002	วชิรปราการวิทยาคม	436	403	839	18	234	355	589	18	-	-	-	-	234	355	589	18	670	758	1,428	36
3	62012003	ทุ่งโพธิ์ทะเลพิทยฯ	242	228	470	12	124	168	292	9	-	-	-	-	124	168	292	9	366	396	762	21
4	62012004	วีชรวิทยา	483	611	1,094	28	255	506	761	20	-	-	-	-	255	506	761	20	738	1,117	1,855	48
5	62012005	คณทิพิทยาคม	152	130	282	9	114	107	221	9	-	-	-	-	114	107	221	9	266	237	503	18
6	62012006	นาบ่อคำวิทยาคม	162	143	305	10	92	155	247	9	-	-	-	-	92	155	247	9	254	298	552	19
7	62012007	นครไตรตรึงษ์	245	202	447	12	130	168	298	9	-	-	-	-	130	168	298	9	375	370	745	21
8	62012008	วังตะเคียนประชานุสรณ์	79	71	150	6	75	73	148	6	-	-	-	-	75	73	148	6	154	144	298	12
9	62012009	หนองกองพิทยาคม	120	105	225	7	53	66	119	5	-	-	-	-	53	66	119	5	173	171	344	12
10	62012010	เฉลิมพระเกียรติสมเด็จพระศรีนครินทร์กำแพงเพชร	155	184	339	12	97	156	253	10	-	-	-	-	97	156	253	10	252	340	592	22
11	62012011	ไทรงามพิทยาคม	153	216	369	12	125	169	294	9	-	-	-	-	125	169	294	9	278	385	663	21
12	62012012	บ่อแก้ววิทยา	72	67	139	6	57	83	140	6	-	-	-	-	57	83	140	6	129	150	279	12
13	62012013	พรานกระต่ายพิทยาคม	501	551	1,052	28	257	444	701	19	-	-	-	-	257	444	701	19	758	995	1,753	47
14	62012014	พิไกรวิทยา	144	123	267	9	67	87	154	7	-	-	-	-	67	87	154	7	211	210	421	16
15	62012015	เรืองวิทย์พิทยาคม	186	203	389	12	169	166	335	11	-	-	-	-	169	166	335	11	355	369	724	23
16	62012016	ลานกระบือวิทยา	331	341	672	18	178	291	469	15	-	-	-	-	178	291	469	15	509	632	1,141	33
17	62012017	มัธยมพัชรกิติยาภา 2 กำแพงเพชร	104	130	234	6	75	90	165	6	-	-	-	-	75	90	165	6	179	220	399	12
18	62012018	ราษฎร์ปรีชาวิทยาคม	69	49	118	6	53	50	103	9	-	-	-	-	53	50	103	9	122	99	221	15
19	62012019	โกสัมพีวิทยา	77	108	185	7	84	122	206	8	-	-	-	-	84	122	206	8	161	230	391	15
20	62022001	คลองลานวิทยา	351	438	789	22	217	360	577	13	35	90	125	3	252	450	702	16	603	888	1,491	38
21	62022002	สีกงามวิทยา	147	101	248	9	95	98	193	8	-	-	-	-	95	98	193	8	242	199	441	17

ที่	รหัส โรงเรียน	ชื่อโรงเรียน	ม.ต้น				ม.ปลาย				เทียบเท่า				ม.ปลายและเทียบเท่า				รวมทั้งหมด			
			ชาย	หญิง	รวม	ห้อง	ชาย	หญิง	รวม	ห้อง	ชาย	หญิง	รวม	ห้อง	ชาย	หญิง	รวม	ห้อง	ชาย	หญิง	รวม	ห้อง
22	62022003	คลองลานพัฒนาจินตาคักดิ์	112	101	213	6	96	112	208	7	-	-	-	-	96	112	208	7	208	213	421	13
23	62022004	ขานุกูวิทยา	591	631	1,222	30	303	495	798	21	-	-	-	-	303	495	798	21	894	1,126	2,020	51
24	62022005	โค้งไผ่วิทยา	171	163	334	10	121	148	269	8	-	-	-	-	121	148	269	8	292	311	603	18
25	62022006	ปางมะค่าวิทยาคม	137	141	278	9	58	110	168	6	-	-	-	-	58	110	168	6	195	251	446	15
26	62022007	สลกบาตรวิทยา	269	224	493	13	116	166	282	9	-	-	-	-	116	166	282	9	385	390	775	22
27	62022008	คลองขลุงราษฎร์รังสรรค์	355	445	800	21	255	397	652	16	-	-	-	-	255	397	652	16	610	842	1,452	37
28	62022009	วังแฉมวิทยาคม	120	157	277	9	88	137	225	9	-	-	-	-	88	137	225	9	208	294	502	18
29	62022010	วังไทรวิทยาคม	88	96	184	6	51	51	102	6	-	-	-	-	51	51	102	6	139	147	286	12
30	62022011	ทุ่งทรายวิทยา	255	293	548	15	258	370	628	15	-	-	-	-	258	370	628	15	513	663	1,176	30
31	62022012	ปางศิลาทองศึกษา	223	258	481	15	151	324	475	15	-	-	-	-	151	324	475	15	374	582	956	30
32	62022013	ระหานวิทยา	272	252	524	15	180	225	405	12	-	-	-	-	180	225	405	12	452	477	929	27
33	66012001	พิจิตรพิทยาคม	578	752	1,330	32	470	762	1,232	30	-	-	-	-	470	762	1,232	30	1,048	1,514	2,562	62
34	66012002	หัวดงรัฐชนูปถัมภ์	99	69	168	7	57	81	138	6	-	-	-	-	57	81	138	6	156	150	306	13
35	66012003	วังกรดพิทยา	73	48	121	3	30	18	48	3	-	-	-	-	30	18	48	3	103	66	169	6
36	66012004	เมธีพิทยา	77	46	123	6	25	32	57	6	-	-	-	-	25	32	57	6	102	78	180	12
37	66012005	สระหลวงพิทยาคม	455	502	957	23	208	460	668	17	-	-	-	-	208	460	668	17	663	962	1,625	40
38	66012007	วังทรายพูนวิทยา	68	61	129	6	47	50	97	6	-	-	-	-	47	50	97	6	115	111	226	12
39	66012008	สรรเพชรอุฎฐมาพิทยาคม	40	34	74	3	30	40	70	3	-	-	-	-	30	40	70	3	70	74	144	6
40	66012009	ดงเสือเหลืองพิทยาคม	68	71	139	6	102	95	197	9	-	-	-	-	102	95	197	9	170	166	336	15
41	66012010	สามง่ามชนูปถัมภ์	158	185	343	12	81	139	220	9	-	-	-	-	81	139	220	9	239	324	563	21
42	66012011	กำแพงดินพิทยาคม	115	98	213	6	70	69	139	6	-	-	-	-	70	69	139	6	185	167	352	12
43	66012012	เนินปอรั้งนกขุทิศ	92	70	162	6	54	49	103	6	-	-	-	-	54	49	103	6	146	119	265	12
44	66012013	หนองโสนพิทยาคม	175	136	311	9	153	211	364	16	-	-	-	-	153	211	364	16	328	347	675	25
45	66012014	สากเหล็กวิทยา	251	271	522	15	182	313	495	15	-	-	-	-	182	313	495	15	433	584	1,017	30

ที่	รหัส โรงเรียน	ชื่อโรงเรียน	ม.ต้น				ม.ปลาย				เทียบเท่า				ม.ปลายและเทียบเท่า				รวมทั้งหมด			
			ชาย	หญิง	รวม	ห้อง	ชาย	หญิง	รวม	ห้อง	ชาย	หญิง	รวม	ห้อง	ชาย	หญิง	รวม	ห้อง	ชาย	หญิง	รวม	ห้อง
46	66012015	วชิรบำรุงมีพิทยาคม	90	113	203	6	78	124	202	7	-	-	-	-	78	124	202	7	168	237	405	13
47	66012016	วังโมกข์พิทยาคม	152	134	286	9	97	102	199	11	-	-	-	-	97	102	199	11	249	236	485	20
48	66022001	ตะพานหิน	550	678	1,228	30	352	576	928	27	-	-	-	-	352	576	928	27	902	1,254	2,156	57
49	66022002	วังสำโรงวังห้ว	81	54	135	6	56	48	104	6	-	-	-	-	56	48	104	6	137	102	239	12
50	66022003	ทุ่งโพธิ์พิทยา	26	22	48	3	21	28	49	3	-	-	-	-	21	28	49	3	47	50	97	6
51	66022004	บางมูลนากภูมิวิทยาคม	508	627	1,135	27	402	580	982	27	-	-	-	-	402	580	982	27	910	1,207	2,117	54
52	66022005	วังตะกูราชบุรุษพิทยาคม	50	72	122	5	48	52	100	3	-	-	-	-	48	52	100	3	98	124	222	8
53	66022006	โพธิ์ธรรมสุวัฒน์	257	317	574	18	201	293	494	15	-	-	-	-	201	293	494	15	458	610	1,068	33
54	66022007	พิบูลธรรมเวทวิทยา	53	42	95	3	30	34	64	3	-	-	-	-	30	34	64	3	83	76	159	6
55	66022008	ท่าเสาพิทยาคม	50	39	89	3	25	20	45	4	-	-	-	-	25	20	45	4	75	59	134	7
56	66022009	ห้วยยาวพิทยาคม	61	31	92	3	18	21	39	6	-	-	-	-	18	21	39	6	79	52	131	9
57	66022010	เขาทราชย์ทับคล้อพิทยา	250	245	495	15	128	245	373	12	-	-	-	-	128	245	373	12	378	490	868	27
58	66022011	วันทีสถิตย์พิทยาคม	25	25	50	3	10	21	31	3	-	-	-	-	10	21	31	3	35	46	81	6
59	66022013	แหลมรังพิทยาคม	58	68	126	6	33	32	65	8	-	-	-	-	33	32	65	8	91	100	191	14
60	66022014	โพธิ์ไทรงามพิทยาคม	34	34	68	3	39	54	93	6	-	-	-	-	39	54	93	6	73	88	161	9
61	66022015	ดงเจริญพิทยาคม	53	39	92	3	14	31	45	4	-	-	-	-	14	31	45	4	67	70	137	7
62	66022016	วังจี้วพิทยาคม	45	35	80	3	19	27	46	3	-	-	-	-	19	27	46	3	64	62	126	6
		รวมทั้งหมด	11,980	12,842	24,822	711	7,809	11,714	19,523	643	35	90	125	3	7,844	11,804	19,648	646	19,824	24,646	44,470	1,357

จำนวนนักเรียนและห้องเรียนจำแนกตามขนาดโรงเรียนเรียงลำดับตามจำนวนนักเรียน ปีการศึกษา 2563

จังหวัดและขนาด	ลำดับ	โรงเรียน	ม.1		ม.2		ม.3		ม.4		ม.5		ม.6		ปวช.1		ปวช.2		ปวช.3		รวม	
			นร.	ห้อง	นร.	ห้อง	นร.	ห้อง	นร.	ห้อง	นร.	ห้อง	นร.	ห้อง	นร.	ห้อง	นร.	ห้อง	นร.	ห้อง	นร.	ห้อง
กำแพงเพชร																						
1.เล็ก	1	ราชภัฏรำไพพรรณี	38	2	42	2	38	2	35	3	31	3	37	3	-	-	-	-	-	-	221	15
(1 - 499 คน)	2	บ่อแก้ววิทยา	52	2	50	2	37	2	60	2	48	2	32	2	-	-	-	-	-	-	279	12
	3	วังไทรวิทยาคม	80	2	57	2	47	2	45	2	25	2	32	2	-	-	-	-	-	-	286	12
	4	วังตะเคียนประชานุสรณ์	55	2	36	2	59	2	64	2	46	2	38	2	-	-	-	-	-	-	298	12
	5	หนองกองพิทยาคม	89	3	65	2	71	2	53	2	37	2	29	1	-	-	-	-	-	-	344	12
	6	โกสัมพีนคร	84	3	54	2	47	2	73	3	53	2	80	3	-	-	-	-	-	-	391	15
	7	มัธยมพัชรกิติยาภา 2 กำแพงเพชร	70	2	88	2	76	2	46	2	59	2	60	2	-	-	-	-	-	-	399	12
	8	คลองลานพัฒนาจินดาศักดิ์	76	2	74	2	63	2	69	2	75	3	64	2	-	-	-	-	-	-	421	13
	9	พิไกรวิทยา	92	3	84	3	91	3	55	3	57	2	42	2	-	-	-	-	-	-	421	16
	10	สีกามวิทยา	98	4	75	3	75	2	77	3	64	3	52	2	-	-	-	-	-	-	441	17
	11	ปางมะค่าพิทยาคม	88	3	89	3	101	3	71	2	51	2	46	2	-	-	-	-	-	-	446	15
		รวม (ขนาดเล็ก)	822	28	714	25	705	24	648	26	546	25	512	23	-	-	-	-	-	-	3,947	151
2.กลาง	1	วังแฉกพิทยาคม	99	3	96	3	82	3	81	3	92	4	52	2	-	-	-	-	-	-	502	18
(500 - 1499 คน)	2	คณทิพิทยาคม	86	3	96	3	100	3	73	3	82	3	66	3	-	-	-	-	-	-	503	18
	3	นาบ่อคำพิทยาคม	86	3	121	4	98	3	85	3	81	3	81	3	-	-	-	-	-	-	552	19
	4	เฉลิมพระเกียรติสมเด็จพระ ศรีนครินทร์กำแพงเพชร	108	4	119	4	112	4	69	3	82	3	102	4	-	-	-	-	-	-	592	22
	5	โค้งไผ่วิทยา	110	3	90	3	134	4	100	3	83	2	86	3	-	-	-	-	-	-	603	18
	6	ไทรงามพิทยาคม	123	4	126	4	120	4	122	3	107	3	65	3	-	-	-	-	-	-	663	21
	7	เรืองวิทย์พิทยาคม	141	4	120	4	128	4	118	4	114	4	103	3	-	-	-	-	-	-	724	23
	8	นครไตรตรึงษ์	161	4	136	4	150	4	120	3	104	3	74	3	-	-	-	-	-	-	745	21
	9	ทุ่งโพธิ์ทะเลพิทยา	162	4	151	4	157	4	106	3	99	3	87	3	-	-	-	-	-	-	762	21
	10	สลกบาตรวิทยา	164	4	146	4	183	5	112	3	85	3	85	3	-	-	-	-	-	-	775	22

จังหวัดและขนาด	ลำดับ	โรงเรียน	ม.1		ม.2		ม.3		ม.4		ม.5		ม.6		ปวช.1		ปวช.2		ปวช.3		รวม	
			นร.	ห้อง	นร.	ห้อง	นร.	ห้อง	นร.	ห้อง	นร.	ห้อง	นร.	ห้อง	นร.	ห้อง	นร.	ห้อง	นร.	ห้อง	นร.	ห้อง
	11	ระหานวิทยา	182	5	177	5	165	5	158	4	123	4	124	4	-	-	-	-	-	-	929	27
	12	ปางศิลาทองศึกษา	189	5	129	5	163	5	169	5	144	5	162	5	-	-	-	-	-	-	956	30
	13	ลานกระบือวิทยา	236	6	232	6	204	6	197	5	146	5	126	5	-	-	-	-	-	-	1,141	33
	14	ทุ่งทรายวิทยา	184	5	189	5	175	5	210	5	217	5	201	5	-	-	-	-	-	-	1,176	30
	15	วชิรปราการวิทยาคม	285	6	273	6	281	6	204	6	174	6	211	6	-	-	-	-	-	-	1,428	36
	16	คลองขลุงราษฎร์รังสรรค์	282	7	259	7	259	7	252	6	203	5	197	5	-	-	-	-	-	-	1,452	37
	17	คลองลานวิทยา	271	8	283	7	235	7	217	5	170	4	190	4	44	1	39	1	42	1	1,491	38
		รวม (ขนาดกลาง)	2,869	78	2,743	78	2,746	79	2,393	67	2,106	65	2,012	64	44	1	39	1	42	1	14,994	434
3.ใหญ่	1	พรานกระต่ายพิทยาคม	354	9	357	9	341	10	247	6	215	6	239	7	-	-	-	-	-	-	1,753	47
(1,500 - 2,499 คน)	2	วัชรวิทยา	392	10	362	9	340	9	270	7	270	7	221	6	-	-	-	-	-	-	1,855	48
	3	ชาณุวิทยา	426	10	412	10	384	10	291	7	285	7	222	7	-	-	-	-	-	-	2,020	51
		รวม (ขนาดใหญ่)	1,172	29	1,131	28	1,065	29	808	20	770	20	682	20	-	-	-	-	-	-	5,628	146
4.ใหญ่พิเศษ	1	กำแพงเพชรพิทยาคม	459	11	460	11	426	11	474	11	439	11	446	11	-	-	-	-	-	-	2,704	66
2,500 คน ขึ้นไป		รวม (ขนาดใหญ่พิเศษ)	459	11	460	11	426	11	474	11	439	11	446	11	-	-	-	-	-	-	2,704	66
รวม (กำแพงเพชร)			5,322	146	5,048	142	4,942	143	4,323	124	3,861	121	3,652	118	44	1	39	1	42	1	27,273	797
พิจิตร																						
1.เล็ก	1	วันที่สฤติย์พิทยาคม	13	1	22	1	15	1	11	1	9	1	11	1	-	-	-	-	-	-	81	6
(1 - 499 คน)	2	ทุ่งโพธิ์พิทยา	19	1	18	1	11	1	20	1	16	1	13	1	-	-	-	-	-	-	97	6
	3	วังจันทน์พิทยาคม	24	1	24	1	32	1	23	1	12	1	11	1	-	-	-	-	-	-	126	6
	4	ห้วยยาวพิทยาคม	36	1	28	1	28	1	13	2	15	2	11	2	-	-	-	-	-	-	131	9
	5	ท่าเสาพิทยาคม	32	1	33	1	24	1	20	1	14	1	11	2	-	-	-	-	-	-	134	7
	6	ดงเจริญพิทยาคม	26	1	34	1	32	1	19	2	9	1	17	1	-	-	-	-	-	-	137	7
	7	สรรเพชรอุทุมมาพิทยาคม	24	1	28	1	22	1	34	1	17	1	19	1	-	-	-	-	-	-	144	6
	8	พิบูลธรรมเวทวิทยา	30	1	35	1	30	1	26	1	26	1	12	1	-	-	-	-	-	-	159	6
	9	โพธิ์ไทรงามพิทยาคม	23	1	23	1	22	1	30	2	37	2	26	2	-	-	-	-	-	-	161	9
	10	วังกรดพิทยา	47	1	38	1	36	1	13	1	24	1	11	1	-	-	-	-	-	-	169	6

จังหวัดและขนาด	ลำดับ	โรงเรียน	ม.1		ม.2		ม.3		ม.4		ม.5		ม.6		ปวช.1		ปวช.2		ปวช.3		รวม	
			นร.	ห้อง	นร.	ห้อง	นร.	ห้อง	นร.	ห้อง	นร.	ห้อง	นร.	ห้อง	นร.	ห้อง	นร.	ห้อง	นร.	ห้อง	นร.	ห้อง
	11	เมธีพิทยา	38	2	52	2	33	2	30	2	12	2	15	2	-	-	-	-	-	-	180	12
	12	แหลมรั้งวิทยาคม	44	2	41	2	41	2	27	3	23	3	15	2	-	-	-	-	-	-	191	14
	13	วังตะกูราษฎร์อุทิศ	42	2	42	2	38	1	34	1	36	1	30	1	-	-	-	-	-	-	222	8
	14	วังทรายพูนวิทยา	46	2	50	2	33	2	27	2	34	2	36	2	-	-	-	-	-	-	226	12
	15	วังสำโรงวังห้วย	47	2	44	2	44	2	35	2	33	2	36	2	-	-	-	-	-	-	239	12
	16	เนินปอรั้งนกขุทิต	56	2	54	2	52	2	48	2	22	2	33	2	-	-	-	-	-	-	265	12
	17	หัวดงรัฐชนูปถัมภ์	52	2	42	2	74	3	59	2	43	2	36	2	-	-	-	-	-	-	306	13
	18	ดงเสือเหลืองพิทยาคม	46	2	52	2	41	2	78	3	62	3	57	3	-	-	-	-	-	-	336	15
	19	กำแพงดินพิทยาคม	75	2	74	2	64	2	59	2	29	2	51	2	-	-	-	-	-	-	352	12
	20	วชิรบรรณพิทยาคม	59	2	76	2	68	2	76	3	60	2	66	2	-	-	-	-	-	-	405	13
	21	วังโมกข์พิทยาคม	92	3	99	3	95	3	78	4	54	3	67	4	-	-	-	-	-	-	485	20
		รวม (ขนาดเล็ก)	871	33	909	33	835	33	760	39	587	36	584	37	-	-	-	-	-	-	4,546	211
2.กลาง	1	สามง่ามชนูปถัมภ์	104	4	129	4	110	4	71	3	61	3	88	3	-	-	-	-	-	-	563	21
(500 - 1499 คน)	2	หนองโสนพิทยาคม	108	3	96	3	107	3	151	6	114	5	99	5	-	-	-	-	-	-	675	25
	3	เขาทรายทับคล้อพิทยา	158	5	178	5	159	5	143	4	125	4	105	4	-	-	-	-	-	-	868	27
	4	สากเหล็กวิทยา	161	5	184	5	177	5	173	5	176	5	146	5	-	-	-	-	-	-	1,017	30
	5	โพธิธรรมสุวัฒน์	182	6	218	6	174	6	185	5	155	5	154	5	-	-	-	-	-	-	1,068	33
		รวม (ขนาดกลาง)	713	23	805	23	727	23	723	23	631	22	592	22	-	-	-	-	-	-	4,191	136
3.ใหญ่	1	สระหลวงพิทยาคม	309	8	348	8	300	7	263	6	205	5	200	6	-	-	-	-	-	-	1,625	40
(1,500 - 2,499 คน)	2	บางมูลนากภูมิวิทยาคม	396	9	389	9	350	9	339	9	330	9	313	9	-	-	-	-	-	-	2,117	54
	3	ตะพานหิน	413	10	404	10	411	10	312	9	324	9	292	9	-	-	-	-	-	-	2,156	57
		รวม (ขนาดใหญ่)	1,118	27	1,141	27	1,061	26	914	24	859	23	805	24	-	-	-	-	-	-	5,898	151
4.ใหญ่พิเศษ	1	พิจิตรพิทยาคม	458	11	465	11	407	10	422	10	413	10	397	10	-	-	-	-	-	-	2,562	62
2,500 คน ขึ้นไป		รวม (ขนาดใหญ่พิเศษ)	458	11	465	11	407	10	422	10	413	10	397	10	-	-	-	-	-	-	2,562	62
รวม (พิจิตร)			3,160	94	3,320	94	3,030	92	2,819	96	2,490	91	2,378	93	-	-	-	-	-	-	17,197	560
รวมทั้งหมด			8,482	240	8,368	236	7,972	235	7,142	220	6,351	212	6,030	211	44	1	39	1	42	1	44,470	1,357

จำนวนนักเรียนด้อยโอกาส (ม.1-ม.6) ประจำปีการศึกษา 2563

รหัส โรงเรียน	ประเภท	ม.1			ม.2			ม.3			ม.4			ม.5			ม.6			รวมทั้งสิ้น		
		ชาย	หญิง	รวม	ชาย	หญิง	รวม	ชาย	หญิง	รวม	ชาย	หญิง	รวม	ชาย	หญิง	รวม	ชาย	หญิง	รวม	ชาย	หญิง	รวม
62012001	กำแพงเพชรพิทยาคม	55	88	143	53	73	126	57	95	152	52	71	123	1	2	3	1	-	1	219	329	548
	เด็กยากจน	55	88	143	53	73	126	57	95	152	52	71	123	1	2	3	1	-	1	219	329	548
62012002	วชิรปราการวิทยาคม	24	41	65	25	36	61	27	31	58	6	17	23	15	29	44	6	13	19	103	167	270
	เด็กยากจน	24	40	64	25	36	61	27	31	58	6	17	23	15	29	44	6	13	19	103	166	269
	มีความด้อยโอกาส มากกว่า1ประเภท	-	1	1	-	-	-	-	-	-	-	-	-	-	-	-	-	-	-	-	1	1
62012003	ทุ่งโพธิ์ทะเลพิทยา	31	22	53	21	32	53	23	29	52	3	10	13	5	9	14	3	10	13	86	112	198
	เด็กยากจน	31	22	53	21	32	53	23	29	52	3	10	13	5	9	14	3	10	13	86	112	198
62012004	วีชรวิทยา	4	6	10	10	26	36	12	31	43	2	6	8	-	4	4	-	-	-	28	73	101
	เด็กยากจน	4	6	10	10	26	36	12	31	43	2	6	8	-	4	4	-	-	-	28	73	101
62012005	คณทิพิทยาคม	47	29	76	42	47	89	50	48	98	25	27	52	30	18	48	9	8	17	203	177	380
	เด็กยากจน	47	29	76	42	47	89	50	48	98	25	27	52	30	18	48	9	8	17	203	177	380
62012006	นาบ่อคำวิทยาคม	13	11	24	23	27	50	30	21	51	2	8	10	4	3	7	15	22	37	87	92	179
	เด็กยากจน	13	11	24	23	27	50	26	21	47	2	8	10	3	3	6	13	18	31	80	88	168
	กำพร้า	-	-	-	-	-	-	1	-	1	-	-	-	1	-	1	1	4	5	3	4	7
	ทำงานรับผิดชอบ ตนเองและครอบครัว	-	-	-	-	-	-	3	-	3	-	-	-	-	-	-	1	-	1	4	-	4
62012007	นครไตรตรึงษ์	32	30	62	23	23	46	27	27	54	3	-	3	14	23	37	-	-	-	99	103	202
	เด็กยากจน	32	30	62	23	23	46	27	27	54	3	-	3	14	23	37	-	-	-	99	103	202
62012008	วังตะเคียนประชา นุสรณ์	27	26	53	14	20	34	37	21	58	26	37	63	23	23	46	25	13	38	152	140	292
	เด็กยากจน	27	26	53	14	20	34	37	21	58	26	37	63	23	23	46	25	13	38	152	140	292
62012009	หนองกองพิทยาคม	8	8	16	30	33	63	22	29	51	12	22	34	7	8	15	10	9	19	89	109	198
	เด็กยากจน	8	7	15	30	33	63	22	28	50	12	22	34	7	8	15	10	9	19	89	107	196

รหัส โรงเรียน	ประเภท	ม.1			ม.2			ม.3			ม.4			ม.5			ม.6			รวมทั้งสิ้น		
		ชาย	หญิง	รวม	ชาย	หญิง	รวม	ชาย	หญิง	รวม	ชาย	หญิง	รวม	ชาย	หญิง	รวม	ชาย	หญิง	รวม	ชาย	หญิง	รวม
	กำพริ้า	-	1	1	-	-	-	-	-	-	-	-	-	-	-	-	-	-	-	-	1	1
	ชนกลุ่มน้อย	-	-	-	-	-	-	-	1	1	-	-	-	-	-	-	-	-	-	-	1	1
62012010	เฉลิมพระเกียรติสมเด็จพระศรีนครินทร์ กำแพงเพชร	22	23	45	51	66	117	56	55	111	13	28	41	-	3	3	8	7	15	150	182	332
	เด็กยากจน	22	23	45	51	66	117	56	55	111	13	28	41	-	3	3	8	7	15	150	182	332
62012011	ไทรงามพิทยาคม	11	30	41	11	19	30	21	26	47	7	15	22	8	25	33	8	14	22	66	129	195
	เด็กยากจน	11	30	41	11	19	30	21	26	47	7	15	22	8	25	33	8	14	22	66	129	195
62012012	บ่อแก้ววิทยา	20	28	48	22	12	34	17	19	36	12	15	27	11	14	25	10	11	21	92	99	191
	เด็กยากจน	19	27	46	22	11	33	17	19	36	12	15	27	11	14	25	10	11	21	91	97	188
	มีความด้อยโอกาส มากกว่า 1 ประเภท	1	1	2	-	1	1	-	-	-	-	-	-	-	-	-	-	-	-	1	2	3
62012013	พรานกระต่ายพิทยาค คม	174	180	354	170	184	354	152	182	334	80	122	202	59	119	178	30	63	93	665	850	1,515
	เด็กยากจน	174	180	354	170	184	354	152	182	334	80	122	202	59	119	178	30	63	93	665	850	1,515
62012014	พิไกรวิทยา	24	18	42	19	21	40	30	26	56	-	-	-	-	1	1	-	-	-	73	66	139
	เด็กยากจน	24	18	42	19	21	40	30	26	56	-	-	-	-	1	1	-	-	-	73	66	139
62012015	เรืองวิทย์พิทยาคม	14	37	51	34	30	64	30	37	67	3	2	5	-	-	-	-	-	-	81	106	187
	เด็กยากจน	14	37	51	34	30	64	30	37	67	3	2	5	-	-	-	-	-	-	81	106	187
62012016	ลานกระบือวิทยา	42	55	97	57	77	134	54	51	105	18	27	45	4	21	25	8	19	27	183	250	433
	เด็กยากจน	42	55	97	57	77	134	54	51	105	18	27	45	4	21	25	8	19	27	183	250	433
62012017	มัธยมพัชรกิติยาภา 2 กำแพงเพชร	9	14	23	28	35	63	23	38	61	9	17	26	17	25	42	25	22	47	111	151	262
	เด็กยากจน	9	14	23	28	35	63	23	38	61	9	17	26	17	25	42	25	22	47	111	151	262
62012018	ราษฎร์ปรีชาวิทยาคม	12	5	17	12	9	21	19	11	30	6	5	11	11	9	20	6	12	18	66	51	117
	เด็กยากจน	12	5	17	12	8	20	19	11	30	6	5	11	11	9	20	6	12	18	66	50	116

รหัส โรงเรียน	ประเภท	ม.1			ม.2			ม.3			ม.4			ม.5			ม.6			รวมทั้งสิ้น		
		ชาย	หญิง	รวม	ชาย	หญิง	รวม	ชาย	หญิง	รวม	ชาย	หญิง	รวม	ชาย	หญิง	รวม	ชาย	หญิง	รวม	ชาย	หญิง	รวม
	ชนกลุ่มน้อย	-	-	-	-	1	1	-	-	-	-	-	-	-	-	-	-	-	-	-	1	1
62012019	โกสุมพิริทยา	29	47	76	27	25	52	16	23	39	23	27	50	13	28	41	19	46	65	127	196	323
	เด็กยากจน	27	33	60	18	23	41	15	21	36	20	25	45	12	25	37	17	43	60	109	170	279
	ชนกลุ่มน้อย	2	14	16	9	2	11	1	2	3	3	2	5	1	3	4	2	3	5	18	26	44
62022001	คลองลานวิทยา	41	65	106	24	31	55	30	37	67	8	18	26	-	-	-	-	-	-	104	157	261
	เด็กยากจน	41	65	106	24	31	55	30	37	67	8	18	26	-	-	-	-	-	-	104	157	261
62022002	สัถยามิวิทยา	56	36	92	33	30	63	37	21	58	14	18	32	14	12	26	7	9	16	161	126	287
	เด็กยากจน	56	36	92	33	30	63	37	21	58	14	18	32	13	12	25	7	9	16	160	126	286
	กำพร้า	-	-	-	-	-	-	-	-	-	-	-	-	1	-	1	-	-	-	1	-	1
62022003	คลองลานพัฒนาจินดา ศักดิ์	6	14	20	28	39	67	31	25	56	21	24	45	24	28	52	21	24	45	131	154	285
	เด็กยากจน	6	14	20	28	39	67	31	25	56	21	24	45	24	28	52	21	24	45	131	154	285
62022004	ขานุกูวิทยา	69	71	140	69	104	173	72	69	141	28	44	72	31	52	83	28	40	68	297	380	677
	เด็กที่มีปัญหาเกี่ยวกับ ยาเสพติด	-	-	-	1	-	1	-	-	-	-	-	-	-	-	-	-	-	-	1	-	1
	เด็กยากจน	69	71	140	68	104	172	72	69	141	28	44	72	31	52	83	28	40	68	296	380	676
62022005	โค้งไผ่วิทยา	26	20	46	20	12	32	24	49	73	13	21	34	14	13	27	10	11	21	107	126	233
	เด็กยากจน	26	20	46	20	12	32	24	49	73	13	21	34	14	13	27	10	11	21	107	126	233
62022006	ปางมะค่าวิทยาคม	21	23	44	36	41	77	27	31	58	8	8	16	4	3	7	7	16	23	103	122	225
	เด็กยากจน	21	23	44	36	41	77	26	31	57	8	8	16	4	3	7	7	14	21	102	120	222
	กำพร้า	-	-	-	-	-	-	1	-	1	-	-	-	-	-	-	-	-	-	1	-	1
	ทำงานรับผิดชอบ ตนเองและครอบครัว	-	-	-	-	-	-	-	-	-	-	-	-	-	-	-	-	2	2	-	2	2
62022007	สลกบาตรวิทยา	13	25	38	14	15	29	35	24	59	13	11	24	4	15	19	6	17	23	85	107	192
	เด็กยากจน	13	25	38	14	15	29	35	24	59	13	11	24	4	15	19	6	17	23	85	107	192
62022008	คลองขลุงราษฎร์	21	42	63	79	94	173	46	56	102	35	70	105	18	28	46	14	15	29	213	305	518

รหัส โรงเรียน	ประเภท	ม.1			ม.2			ม.3			ม.4			ม.5			ม.6			รวมทั้งสิ้น		
		ชาย	หญิง	รวม	ชาย	หญิง	รวม	ชาย	หญิง	รวม	ชาย	หญิง	รวม	ชาย	หญิง	รวม	ชาย	หญิง	รวม	ชาย	หญิง	รวม
	รังสรรค์																					
	เด็กที่มีปัญหาเกี่ยวกับ ยาเสพติด	-	-	-	-	-	-	-	1	1	-	-	-	-	-	-	-	-	-	-	1	1
	เด็กยากจน	21	42	63	76	89	165	40	52	92	33	70	103	18	28	46	14	15	29	202	296	498
	กำพร้า	-	-	-	-	-	-	1	-	1	2	-	2	-	-	-	-	-	-	3	-	3
	ทำงานรับผิดชอบ ตนเองและครอบครัว	-	-	-	-	1	1	2	-	2	-	-	-	-	-	-	-	-	-	2	1	3
	มีความด้อยโอกาส มากกว่า1ประเภท	-	-	-	3	4	7	3	3	6	-	-	-	-	-	-	-	-	-	6	7	13
62022009	วังชมวิทยาคม	25	39	64	21	36	57	30	37	67	17	28	45	16	30	46	5	15	20	114	185	299
	เด็กยากจน	25	39	64	21	36	57	30	37	67	17	28	45	16	30	46	5	15	20	114	185	299
62022010	วังไทรวิทยาคม	15	18	33	18	20	38	8	16	24	7	11	18	3	5	8	4	8	12	55	78	133
	เด็กยากจน	15	18	33	18	20	38	8	16	24	7	11	18	3	5	8	4	8	12	55	78	133
62022011	ทุ่งทรายวิทยา	25	28	53	21	22	43	25	38	63	-	1	1	1	-	1	1	-	1	73	89	162
	เด็กยากจน	25	28	53	21	22	43	25	38	63	-	1	1	1	-	1	1	-	1	73	89	162
62022012	ปางศิลาทองศึกษา	91	93	184	51	77	128	46	57	103	-	-	-	-	-	-	-	-	-	188	227	415
	เด็กยากจน	91	93	184	51	77	128	46	57	103	-	-	-	-	-	-	-	-	-	188	227	415
62022013	ระหานวิทยา	14	23	37	9	13	22	13	14	27	-	-	-	-	-	-	-	-	-	36	50	86
	เด็กยากจน	14	23	37	9	13	22	13	14	27	-	-	-	-	-	-	-	-	-	36	50	86
66012001	พิจิตรพิทยาคม	4	17	21	32	63	95	34	45	79	17	25	42	10	33	43	-	7	7	97	190	287
	เด็กยากจน	4	17	21	21	44	65	34	45	79	17	25	42	10	33	43	-	6	6	86	170	256
	กำพร้า	-	-	-	-	-	-	-	-	-	-	-	-	-	-	-	-	1	1	-	1	1
	ทำงานรับผิดชอบ ตนเองและครอบครัว	-	-	-	11	19	30	-	-	-	-	-	-	-	-	-	-	-	-	11	19	30
66012002	หัวดวงรัฐอนุบาลณ์	18	12	30	25	15	40	42	31	73	23	30	53	19	20	39	5	8	13	132	116	248
	เด็กยากจน	18	12	30	25	15	40	42	31	73	23	30	53	19	20	39	5	8	13	132	116	248

รหัส โรงเรียน	ประเภท	ม.1			ม.2			ม.3			ม.4			ม.5			ม.6			รวมทั้งสิ้น		
		ชาย	หญิง	รวม	ชาย	หญิง	รวม	ชาย	หญิง	รวม	ชาย	หญิง	รวม	ชาย	หญิง	รวม	ชาย	หญิง	รวม	ชาย	หญิง	รวม
66012003	วังกรดพิทยาศึกษา	26	16	42	23	14	37	21	15	36	1	-	1	3	1	4	-	-	-	74	46	120
	เด็กยากจน	26	16	42	23	14	37	21	15	36	1	-	1	3	1	4	-	-	-	74	46	120
66012004	เมธีพิทยาศึกษา	2	-	2	30	17	47	18	12	30	11	10	21	4	8	12	1	10	11	66	57	123
	เด็กยากจน	2	-	2	30	17	47	18	12	30	11	10	21	4	8	12	1	10	11	66	57	123
66012005	สระหลวงพิทยาศึกษา	33	36	69	53	72	125	54	59	113	13	24	37	9	25	34	7	11	18	169	227	396
	เด็กยากจน	33	36	69	53	72	125	54	59	113	13	24	37	9	25	34	7	10	17	169	226	395
	ทำงานรับผิดชอบ ตนเองและครอบครัว	-	-	-	-	-	-	-	-	-	-	-	-	-	-	-	-	1	1	-	1	1
66012007	วังทรายพูนพิทยาศึกษา	15	14	29	17	16	33	11	10	21	-	-	-	-	-	-	-	-	-	43	40	83
	เด็กยากจน	15	14	29	17	16	33	11	10	21	-	-	-	-	-	-	-	-	-	43	40	83
66012008	สระเพชฌัญญู พิทยาศึกษา	14	10	24	9	5	14	5	4	9	8	17	25	4	5	9	4	3	7	44	44	88
	เด็กยากจน	14	10	24	9	5	14	5	4	9	8	17	25	4	5	9	4	3	7	44	44	88
66012009	ดงเสือเหลืองพิทยาศึกษา	24	22	46	29	23	52	15	26	41	40	38	78	30	32	62	32	25	57	170	166	336
	เด็กยากจน	24	22	46	29	23	52	15	26	41	40	38	78	30	32	62	32	25	57	170	166	336
66012010	สามง่ามชนูปถัมภ์	-	-	-	14	21	35	6	9	15	1	13	14	9	11	20	-	-	-	30	54	84
	เด็กยากจน	-	-	-	14	21	35	6	9	15	1	13	14	9	11	20	-	-	-	30	54	84
66012011	กำแพงดินพิทยาศึกษา	1	-	1	21	10	31	14	19	33	13	11	24	9	7	16	10	8	18	68	55	123
	เด็กยากจน	1	-	1	21	10	31	14	19	33	13	11	24	9	7	16	10	8	18	68	55	123
66012012	เนินปอรั้งนกชนูทิศ	16	19	35	21	27	48	35	15	50	21	17	38	15	7	22	12	21	33	120	106	226
	เด็กยากจน	16	19	35	21	27	48	35	15	50	21	17	38	15	7	22	12	21	33	120	106	226
66012013	หนองโสนพิทยาศึกษา	16	2	18	43	38	81	60	37	97	42	32	74	22	59	81	19	20	39	202	188	390
	เด็กยากจน	16	2	18	43	38	81	60	37	97	42	32	74	22	59	81	19	20	39	202	188	390
66012014	สากเหล็กวิทยา	29	30	59	33	28	61	24	32	56	-	-	-	-	-	-	-	-	-	86	90	176
	เด็กยากจน	29	30	59	33	28	61	24	32	56	-	-	-	-	-	-	-	-	-	86	90	176
66012015	วชิรบรรณพิทยาศึกษา	11	15	26	15	27	42	12	21	33	9	11	20	-	-	-	12	29	41	59	103	162

รหัส โรงเรียน	ประเภท	ม.1			ม.2			ม.3			ม.4			ม.5			ม.6			รวมทั้งสิ้น		
		ชาย	หญิง	รวม	ชาย	หญิง	รวม	ชาย	หญิง	รวม	ชาย	หญิง	รวม	ชาย	หญิง	รวม	ชาย	หญิง	รวม	ชาย	หญิง	รวม
	เด็กยากจน	11	15	26	15	27	42	12	21	33	9	11	20	-	-	-	12	29	41	59	103	162
66012016	วังโมกข์พิทยาคม	24	24	48	16	10	26	19	16	35	23	18	41	13	5	18	-	1	1	95	74	169
	เด็กยากจน	24	24	48	16	10	26	19	16	35	23	18	41	13	5	18	-	1	1	95	74	169
66022001	ตะพานหิน	9	8	17	2	8	10	8	14	22	-	-	-	-	-	-	-	-	-	19	30	49
	เด็กยากจน	9	8	17	2	8	10	8	14	22	-	-	-	-	-	-	-	-	-	19	30	49
66022002	วังสำโรงวังหัว	31	16	47	23	18	41	21	17	38	4	-	4	1	3	4	1	-	1	81	54	135
	เด็กยากจน	31	16	47	23	18	41	21	17	38	4	-	4	1	3	4	1	-	1	81	54	135
66022003	ทุ่งโพธิ์พิทยา	9	10	19	9	6	15	5	3	8	-	-	-	-	-	-	-	-	-	23	19	42
	เด็กยากจน	9	10	19	9	6	15	5	3	8	-	-	-	-	-	-	-	-	-	23	19	42
66022004	บางมูลนากภูมิ วิทยาคม	30	34	64	15	35	50	29	34	63	-	-	-	19	59	78	1	3	4	94	165	259
	เด็กยากจน	30	34	64	15	35	50	29	34	63	-	-	-	19	59	78	1	3	4	94	165	259
66022005	วังตะกูราษฎร์อุทิศ	10	14	24	16	25	41	8	16	24	6	8	14	6	15	21	5	7	12	51	85	136
	เด็กยากจน	10	14	24	16	25	41	8	16	24	6	8	14	6	15	21	5	7	12	51	85	136
66022006	โพธิ์ธรรมสุวัฒน์	40	66	106	62	53	115	51	70	121	16	25	41	16	42	58	22	34	56	207	290	497
	เด็กยากจน	40	65	105	62	53	115	51	70	121	16	25	41	16	41	57	22	34	56	207	288	495
	กำพร้า	-	-	-	-	-	-	-	-	-	-	-	-	-	1	1	-	-	-	-	1	1
	มีความต้อยโอกาส มากกว่า1ประเภท	-	1	1	-	-	-	-	-	-	-	-	-	-	-	-	-	-	-	-	1	1
66022007	พิบูลธรรมเวทวิทยา	15	12	27	6	9	15	9	5	14	12	6	18	3	2	5	1	3	4	46	37	83
	เด็กยากจน	15	12	27	6	9	15	9	5	14	12	6	18	3	2	5	1	3	4	46	37	83
66022008	ท่าเสาพิทยาคม	11	8	19	9	14	23	12	5	17	4	2	6	-	2	2	3	-	3	39	31	70
	เด็กยากจน	11	8	19	9	14	23	12	5	17	4	2	6	-	2	2	3	-	3	39	31	70
66022009	ห้วยยาวพิทยาคม	5	1	6	16	10	26	16	12	28	4	4	8	2	-	2	-	-	-	43	27	70
	เด็กยากจน	5	1	6	16	10	26	16	12	28	4	4	8	2	-	2	-	-	-	43	27	70
66022010	เขาทราชทัณฑ์	63	62	125	28	34	62	32	40	72	3	6	9	16	30	46	4	11	15	146	183	329

รหัส โรงเรียน	ประเภท	ม.1			ม.2			ม.3			ม.4			ม.5			ม.6			รวมทั้งสิ้น		
		ชาย	หญิง	รวม	ชาย	หญิง	รวม	ชาย	หญิง	รวม	ชาย	หญิง	รวม	ชาย	หญิง	รวม	ชาย	หญิง	รวม	ชาย	หญิง	รวม
	พิทยาศึกษา																					
	เด็กยากจน	63	62	125	28	34	62	32	40	72	3	6	9	16	30	46	4	11	15	146	183	329
66022011	วันที่สถิตย์พิทยาคม	7	6	13	14	8	22	4	11	15	4	7	11	2	7	9	4	7	11	35	46	81
	เด็กยากจน	7	6	13	14	8	22	4	11	15	4	7	11	2	7	9	4	7	11	35	46	81
66022013	แหลมรั้งพิทยาคม	13	15	28	10	15	25	11	8	19	4	8	12	3	8	11	2	6	8	43	60	103
	เด็กยากจน	13	15	28	10	15	25	11	8	19	4	8	12	3	8	11	2	6	8	43	60	103
66022014	โพธิ์ไทรงามพิทยาคม	3	5	8	5	6	11	7	11	18	-	-	-	-	-	-	-	-	-	15	22	37
	เด็กยากจน	3	5	8	5	6	11	7	11	18	-	-	-	-	-	-	-	-	-	15	22	37
66022015	ดงเจริญพิทยาคม	10	4	14	8	6	14	6	9	15	1	-	1	1	2	3	-	10	10	26	31	57
	เด็กยากจน	10	4	14	8	6	14	6	9	15	1	-	1	1	2	3	-	10	10	26	31	57
66022016	วังจิวพิทยาคม	15	8	23	18	6	24	10	21	31	6	9	15	-	-	-	-	-	-	49	44	93
	เด็กยากจน	15	8	23	18	6	24	10	21	31	6	9	15	-	-	-	-	-	-	49	44	93
	รวมทั้งสิ้น	1,525	1,681	3,206	1,717	1,968	3,685	1,726	1,901	3,627	752	1,031	1,783	567	933	1,500	431	648	1,079	6,719	8,168	14,887

จำนวนนักเรียนด้อยโอกาส (ปวช.) ประจำปีการศึกษา 2563

รหัส โรงเรียน	ประเภท	ปวช.1			ปวช.2			ปวช.3			รวมทั้งสิ้น
		ชาย	หญิง	รวม	ชาย	หญิง	รวม	ชาย	หญิง	รวม	
62022001	คลองลานวิทยา	2	12	14	-	-	-	-	-	-	14
	เด็กยากจน	1	6	7	-	-	-	-	-	-	7
	รวมทั้งสิ้น	2	12	14	-	-	-	-	-	-	14

จำนวนนักเรียนที่จบชั้น ม.3 ใช้เวลาเรียน ประจำปีการศึกษา 2563

รหัสโรงเรียน	ประเภท	ชาย	หญิง	รวมทั้งหมด
62012001	กำแพงเพชรพิทยาคม	212	231	443
	ศึกษาต่อ ม.4 โรงเรียนเดิม	212	231	443
62012002	วชิรปราการวิทยาคม	117	112	229
	ศึกษาต่อ ม.4 โรงเรียนเดิม	62	77	139
	ศึกษาต่อ ม.4 โรงเรียนศึกษาอื่น ในจังหวัดเดิม	1	0	1
	สถาบันอาชีวศึกษาของเอกชน	2	2	4
	สถาบันอาชีวศึกษาของรัฐบาล	52	33	85
62012003	ทุ่งโพธิ์ทะเลพิทยฯ	40	67	107
	ศึกษาต่อ ม.4 โรงเรียนเดิม	14	42	56
	ศึกษาต่อ ม.4 โรงเรียนศึกษาอื่น ในจังหวัดเดิม	0	2	2
	ศึกษาต่อสถาบันอื่น ๆ	26	23	49
62012004	วัชรวิทยา	151	201	352
	ศึกษาต่อ ม.4 โรงเรียนเดิม	87	174	261
	ศึกษาต่อ ม.4 โรงเรียนศึกษาอื่น ในจังหวัดเดิม	5	2	7
	สถาบันอาชีวศึกษาของรัฐบาล	59	25	84
62012005	คณทิพิทยาคม	38	29	67
	ไม่ศึกษาต่อ ทำงานอื่น ๆ	0	1	1
	ศึกษาต่อ ม.4 โรงเรียนเดิม	35	28	63
	ศึกษาต่อ ม.4 โรงเรียนศึกษาอื่น ใน กทม.	1	0	1
	ศึกษาต่อสถาบันอื่น ๆ	2	0	2
62012006	นาบ่อคำวิทยาคม	32	57	89
	ศึกษาต่อ ม.4 โรงเรียนเดิม	32	57	89
62012007	นครไตรตรังษ์	59	69	128
	ศึกษาต่อ ม.4 โรงเรียนเดิม	43	56	99
	ศึกษาต่อ ม.4 โรงเรียนศึกษาอื่น ในจังหวัดเดิม	0	2	2
	ศึกษาต่อ ม.4 โรงเรียนศึกษาอื่น ในต่างจังหวัด	1	1	2
	สถาบันอาชีวศึกษาของเอกชน	1	1	2
	สถาบันอาชีวศึกษาของรัฐบาล	14	9	23
62012008	วังตะเคียนประชานุสรณ์	17	41	58
	ไม่ศึกษาต่อ ทำงานภาคการเกษตร	1	0	1

รหัสโรงเรียน	ประเภท	ชาย	หญิง	รวมทั้งหมด
	ศึกษาต่อ ม.4 โรงเรียนเดิม	16	40	56
	สถาบันอาชีวศึกษาของรัฐบาล	0	1	1
62012009	หนองกองพิทยาคม	25	30	55
	ไม่ศึกษาต่อ ทำงานภาคการเกษตร	1	1	2
	ศึกษาต่อ ม.4 โรงเรียนเดิม	20	27	47
	ศึกษาต่อ ม.4 โรงเรียนอื่น ในจังหวัดเดิม	1	0	1
	สถาบันอาชีวศึกษาของรัฐบาล	3	2	5
62012010	เฉลิมพระเกียรติสมเด็จพระศรีนครินทร์ กำแพงเพชร	54	56	110
	ไม่ศึกษาต่อ ทำงานอื่น ๆ	0	1	1
	ศึกษาต่อ ม.4 โรงเรียนเดิม	21	36	57
	ศึกษาต่อ ม.4 โรงเรียนอื่น ในจังหวัดเดิม	2	1	3
	ศึกษาต่อสถาบันอื่น ๆ	26	15	41
	สถาบันอาชีวศึกษาของรัฐบาล	5	3	8
62012011	ไทรงามพิทยาคม	42	58	100
	ศึกษาต่อ ม.4 โรงเรียนเดิม	38	52	90
	ศึกษาต่อ ม.4 โรงเรียนอื่น ในจังหวัดเดิม	1	2	3
	ศึกษาต่อ ม.4 โรงเรียนอื่น ในต่างจังหวัด	1	2	3
	สถาบันอาชีวศึกษาของรัฐบาล	2	2	4
62012012	บ่อแก้ววิทยา	23	29	52
	ศึกษาต่อ ม.4 โรงเรียนเดิม	20	25	45
	ศึกษาต่อ ม.4 โรงเรียนอื่น ใน กทม.	0	1	1
	ศึกษาต่อ ม.4 โรงเรียนอื่น ในจังหวัดเดิม	1	2	3
	ศึกษาต่อ ม.4 โรงเรียนอื่น ในต่างจังหวัด	1	0	1
	สถาบันอาชีวศึกษาของเอกชน	0	1	1
	สถาบันอาชีวศึกษาของรัฐบาล	1	0	1
62012013	พรานกระต่ายพิทยาคม	111	158	269
	ศึกษาต่อ ม.4 โรงเรียนเดิม	71	117	188
	ศึกษาต่อ ม.4 โรงเรียนอื่น ในจังหวัดเดิม	1	6	7
	ศึกษาต่อ ม.4 โรงเรียนอื่น ในต่างจังหวัด	1	2	3
	ศึกษาต่อสถาบันอื่น ๆ	6	1	7
	สถาบันอาชีวศึกษาของเอกชน	2	3	5

รหัสโรงเรียน	ประเภท	ชาย	หญิง	รวมทั้งหมด
	สถาบันอาชีวศึกษาของรัฐบาล	30	29	59
62012014	พิไกรวิทยา	26	34	60
	ไม่ศึกษาต่อ ทำงานอื่น ๆ	0	1	1
	ศึกษาต่อ ม.4 โรงเรียนเดิม	24	33	57
	ศึกษาต่อ ม.4 โรงเรียนอื่น ในต่างจังหวัด	1	0	1
	สถาบันอาชีวศึกษาของรัฐบาล	1	0	1
62012015	เรืองวิทย์พิทยาคม	58	49	107
	ศึกษาต่อ ม.4 โรงเรียนเดิม	58	49	107
62012016	ลานกระบือวิทยา	83	99	182
	ไม่ศึกษาต่อ ทำงานภาคการเกษตร	1	0	1
	ไม่ศึกษาต่อ ทำงานภาคอุตสาหกรรม	1	2	3
	ศึกษาต่อ ม.4 โรงเรียนเดิม	62	92	154
	ศึกษาต่อ ม.4 โรงเรียนอื่น ในจังหวัดเดิม	0	2	2
	สถาบันอาชีวศึกษาของรัฐบาล	19	3	22
62012017	มัธยมพัชรกิติยาภา 2 กำแพงเพชร	24	31	55
	ไม่ศึกษาต่อ ทำงานรับจ้างทั่วไป	0	1	1
	ศึกษาต่อ ม.4 โรงเรียนเดิม	16	27	43
	ศึกษาต่อ ม.4 โรงเรียนอื่น ในจังหวัดเดิม	0	2	2
	ศึกษาต่อ ม.4 โรงเรียนอื่น ในต่างจังหวัด	1	0	1
	สถาบันอาชีวศึกษาของเอกชน	0	1	1
	สถาบันอาชีวศึกษาของรัฐบาล	7	0	7
62012018	ราษฎร์ปรีชาวิทยาคม	25	14	39
	ศึกษาต่อ ม.4 โรงเรียนเดิม	17	12	29
	ศึกษาต่อ ม.4 โรงเรียนอื่น ในจังหวัดเดิม	0	1	1
	สถาบันอาชีวศึกษาของรัฐบาล	8	1	9
62012019	โกสัมพีวิทยา	34	27	61
	ไม่ศึกษาต่อ ทำงานอื่น ๆ	4	2	6
	ศึกษาต่อ ม.4 โรงเรียนเดิม	25	20	45
	ศึกษาต่อ ม.4 โรงเรียนอื่น ในต่างจังหวัด	1	0	1
	ศึกษาต่อสถาบันอื่น ๆ	1	0	1
	สถาบันอาชีวศึกษาของรัฐบาล	3	5	8
62022001	คลองลานวิทยา	90	153	243

รหัสโรงเรียน	ประเภท	ชาย	หญิง	รวมทั้งหมด
	ไม่ศึกษาต่อ ทำงานภาคการเกษตร	1	0	1
	ไม่ศึกษาต่อ ทำงานรับจ้างทั่วไป	0	1	1
	ศึกษาต่อ ม.4 โรงเรียนเดิม	75	115	190
	ศึกษาต่อ ม.4 โรงเรียนอื่น ในจังหวัดเดิม	3	11	14
	ศึกษาต่อ ม.4 โรงเรียนอื่น ในต่างจังหวัด	0	4	4
	ศึกษาต่อสถาบันอื่น ๆ	3	2	5
	สถาบันอาชีวศึกษาของเอกชน	0	3	3
	สถาบันอาชีวศึกษาของรัฐบาล	8	17	25
62022002	สัคนามวิทยา	33	42	75
	ไม่ศึกษาต่อ ทำงานภาคอุตสาหกรรม	1	0	1
	ศึกษาต่อ ม.4 โรงเรียนเดิม	17	29	46
	ศึกษาต่อ ม.4 โรงเรียนอื่น ในจังหวัดเดิม	0	1	1
	ศึกษาต่อ ม.4 โรงเรียนอื่น ในต่างจังหวัด	2	0	2
	ศึกษาต่อสถาบันอื่น ๆ	3	9	12
	สถาบันอาชีวศึกษาของเอกชน	1	0	1
	สถาบันอาชีวศึกษาของรัฐบาล	9	3	12
62022003	คลองลานพัฒนาจินตาคักดิ์	34	32	66
	ศึกษาต่อ ม.4 โรงเรียนเดิม	21	25	46
	สถาบันอาชีวศึกษาของรัฐบาล	13	7	20
62022004	ขามวิทยุทยา	188	228	416
	ไม่ศึกษาต่อ ทำงานอื่น ๆ	7	1	8
	ศึกษาต่อ ม.4 โรงเรียนเดิม	112	167	279
	ศึกษาต่อ ม.4 โรงเรียนอื่น ใน กทม.	1	2	3
	ศึกษาต่อ ม.4 โรงเรียนอื่น ในจังหวัดเดิม	1	1	2
	ศึกษาต่อ ม.4 โรงเรียนอื่น ในต่างจังหวัด	4	17	21
	ศึกษาต่อสถาบันอื่น ๆ	1	2	3
	สถาบันอาชีวศึกษาของเอกชน	1	3	4
	สถาบันอาชีวศึกษาของรัฐบาล	61	35	96
62022005	โค้งไผ่วิทยา	41	49	90
	ศึกษาต่อ ม.4 โรงเรียนเดิม	33	47	80
	ศึกษาต่อ ม.4 โรงเรียนอื่น ในจังหวัดเดิม	1	2	3
	ศึกษาต่อสถาบันอื่น ๆ	1	0	1

รหัสโรงเรียน	ประเภท	ชาย	หญิง	รวมทั้งหมด
	สถาบันอาชีวศึกษาของเอกชน	1	0	1
	สถาบันอาชีวศึกษาของรัฐบาล	5	0	5
62022006	ปางมะค่าวิทยาคม	27	31	58
	ไม่ประกอบอาชีพและไม่ศึกษาต่อ	1	0	1
	ไม่ศึกษาต่อ ทำงานอื่น ๆ	1	1	2
	ศึกษาต่อ ม.4 โรงเรียนเดิม	17	26	43
	ศึกษาต่อ ม.4 โรงเรียนอื่น ในจังหวัดเดิม	0	1	1
	สถาบันอาชีวศึกษาของเอกชน	0	1	1
	สถาบันอาชีวศึกษาของรัฐบาล	8	2	10
62022007	สลกบาตรวิทยา	66	74	140
	ไม่ศึกษาต่อ ทำงานรับจ้างทั่วไป	3	1	4
	ไม่ศึกษาต่อ ทำงานอื่น ๆ	1	0	1
	ศึกษาต่อ ม.4 โรงเรียนเดิม	30	53	83
	ศึกษาต่อ ม.4 โรงเรียนอื่น ในจังหวัดเดิม	2	4	6
	ศึกษาต่อ ม.4 โรงเรียนอื่น ในต่างจังหวัด	1	2	3
	ศึกษาต่อสถาบันอื่น ๆ	1	0	1
	สถาบันอาชีวศึกษาของเอกชน	0	1	1
	สถาบันอาชีวศึกษาของรัฐบาล	28	13	41
62022008	คลองขลุงราษฎร์รังสรรค์	94	146	240
	ศึกษาต่อ ม.4 โรงเรียนเดิม	92	143	235
	ศึกษาต่อ ม.4 โรงเรียนอื่น ในจังหวัดเดิม	0	3	3
	ศึกษาต่อ ม.4 โรงเรียนอื่น ในต่างจังหวัด	2	0	2
62022009	วังแฉมวิทยาคม	36	45	81
	ศึกษาต่อ ม.4 โรงเรียนเดิม	36	45	81
62022010	วังไทรวิทยาคม	31	25	56
	ไม่ศึกษาต่อ ทำงานรับจ้างทั่วไป	2	1	3
	ศึกษาต่อ ม.4 โรงเรียนเดิม	17	14	31
	ศึกษาต่อ ม.4 โรงเรียนอื่น ใน กทม.	1	1	2
	ศึกษาต่อ ม.4 โรงเรียนอื่น ในจังหวัดเดิม	4	8	12
	ศึกษาต่อ ม.4 โรงเรียนอื่น ในต่างจังหวัด	0	1	1
	สถาบันอาชีวศึกษาของรัฐบาล	7	0	7
62022011	ทุ่งทรายวิทยา	56	90	146

รหัสโรงเรียน	ประเภท	ชาย	หญิง	รวมทั้งหมด
	ศึกษาต่อ ม.4 โรงเรียนเดิม	56	90	146
62022012	ปางศิลาทองศึกษา	38	80	118
	ศึกษาต่อ ม.4 โรงเรียนเดิม	37	78	115
	ศึกษาต่อ ม.4 โรงเรียนอื่น ในจังหวัดเดิม	0	2	2
	ศึกษาต่อ ม.4 โรงเรียนอื่น ในต่างจังหวัด	1	0	1
62022013	ระหานวิทยา	76	75	151
	ศึกษาต่อ ม.4 โรงเรียนเดิม	76	75	151
66012001	พิจิตรพิทยาคม	182	247	429
	ศึกษาต่อ ม.4 โรงเรียนเดิม	182	247	429
66012002	หัวดงรัฐชนูปถัมภ์	25	39	64
	ศึกษาต่อ ม.4 โรงเรียนเดิม	25	39	64
66012003	วังกรดพิทยา	17	7	24
	ไม่ศึกษาต่อ ทำงานอื่น ๆ	1	0	1
	ศึกษาต่อ ม.4 โรงเรียนเดิม	10	1	11
	ศึกษาต่อ ม.4 โรงเรียนอื่น ในจังหวัดเดิม	0	1	1
	ศึกษาต่อสถาบันอื่น ๆ	0	1	1
	สถาบันอาชีวศึกษาของรัฐบาล	6	4	10
66012004	เมธีพิทยา	16	15	31
	ศึกษาต่อ ม.4 โรงเรียนเดิม	11	10	21
	ศึกษาต่อสถาบันอื่น ๆ	5	2	7
	สถาบันอาชีวศึกษาของรัฐบาล	0	3	3
66012005	สระหลวงพิทยาคม	115	128	243
	ไม่ประกอบอาชีพและไม่ศึกษาต่อ	0	1	1
	ไม่ศึกษาต่อ ทำงานบริการ	3	2	5
	ศึกษาต่อ ม.4 โรงเรียนเดิม	53	83	136
	ศึกษาต่อ ม.4 โรงเรียนอื่น ในจังหวัดเดิม	2	4	6
	ศึกษาต่อ ม.4 โรงเรียนอื่น ในต่างจังหวัด	1	3	4
	ศึกษาต่อสถาบันอื่น ๆ	2	0	2
	สถาบันอาชีวศึกษาของเอกชน	0	3	3
	สถาบันอาชีวศึกษาของรัฐบาล	54	32	86
66012007	วังทรายพูนวิทยา	22	16	38
	ไม่ศึกษาต่อ ทำงานรับจ้างทั่วไป	1	0	1

รหัสโรงเรียน	ประเภท	ชาย	หญิง	รวมทั้งหมด
	ศึกษาต่อ ม.4 โรงเรียนเดิม	12	9	21
	ศึกษาต่อ ม.4 โรงเรียนอื่น ในจังหวัดเดิม	1	0	1
	สถาบันอาชีวศึกษาของรัฐบาล	8	7	15
66012008	สรรเพชรอัญญาพิทยาคม	11	20	31
	ไม่ศึกษาต่อ ทำงานภาคการเกษตร	0	2	2
	ศึกษาต่อ ม.4 โรงเรียนเดิม	5	13	18
	ศึกษาต่อ ม.4 โรงเรียนอื่น ในต่างจังหวัด	2	0	2
	สถาบันอาชีวศึกษาของรัฐบาล	4	5	9
66012009	ดงเสือเหลืองพิทยาคม	8	19	27
	ศึกษาต่อ ม.4 โรงเรียนเดิม	8	18	26
	สถาบันอาชีวศึกษาของรัฐบาล	0	1	1
66012010	สามง่ามชนูปถัมภ์	43	59	102
	ไม่ประกอบอาชีพและไม่ศึกษาต่อ	1	0	1
	ศึกษาต่อ ม.4 โรงเรียนเดิม	16	40	56
	ศึกษาต่อ ม.4 โรงเรียนอื่น ในจังหวัดเดิม	1	5	6
	ศึกษาต่อ ม.4 โรงเรียนอื่น ในต่างจังหวัด	3	0	3
	ศึกษาต่อสถาบันอื่น ๆ	1	0	1
	สถาบันอาชีวศึกษาของเอกชน	2	1	3
	สถาบันอาชีวศึกษาของรัฐบาล	19	13	32
66012011	กำแพงดินพิทยาคม	32	34	66
	ไม่ศึกษาต่อ ทำงานอื่น ๆ	3	1	4
	ศึกษาต่อ ม.4 โรงเรียนเดิม	26	29	55
	ศึกษาต่อ ม.4 โรงเรียนอื่น ในจังหวัดเดิม	0	1	1
	สถาบันอาชีวศึกษาของรัฐบาล	3	3	6
66012012	เนินปอรั้งนกชนูทิศ	34	32	66
	ไม่ศึกษาต่อ ทำงานอื่น ๆ	1	0	1
	ศึกษาต่อ ม.4 โรงเรียนเดิม	23	20	43
	ศึกษาต่อสถาบันอื่น ๆ	10	12	22
66012013	หนองโสนพิทยาคม	43	38	81
	ศึกษาต่อ ม.4 โรงเรียนเดิม	43	38	81
66012014	สากเหล็กวิทยา	68	80	148
	ศึกษาต่อ ม.4 โรงเรียนเดิม	44	69	113

รหัสโรงเรียน	ประเภท	ชาย	หญิง	รวมทั้งหมด
	ศึกษาต่อ ม.4 โรงเรียนอื่น ในต่างจังหวัด	2	1	3
	ศึกษาต่อสถาบันอื่น ๆ	5	4	9
	สถาบันอาชีวศึกษาของรัฐบาล	17	6	23
66012015	วชิรบำรุงมีพิทยาคม	27	32	59
	ไม่ศึกษาต่อ ทำงานรับจ้างทั่วไป	1	2	3
	ศึกษาต่อ ม.4 โรงเรียนเดิม	23	26	49
	ศึกษาต่อ ม.4 โรงเรียนอื่น ในต่างจังหวัด	2	1	3
	ศึกษาต่อสถาบันอื่น ๆ	0	3	3
	สถาบันอาชีวศึกษาของเอกชน	1	0	1
66012016	วังโมกข์พิทยาคม	37	33	70
	ศึกษาต่อ ม.4 โรงเรียนเดิม	37	33	70
66022001	ตะพานหิน	164	199	363
	ศึกษาต่อ ม.4 โรงเรียนเดิม	163	199	362
	ศึกษาต่อ ม.4 โรงเรียนอื่น ในจังหวัดเดิม	1	0	1
66022002	วังสำโรงวังหว่า	27	6	33
	ศึกษาต่อ ม.4 โรงเรียนเดิม	25	4	29
	ศึกษาต่อ ม.4 โรงเรียนอื่น ในจังหวัดเดิม	1	1	2
	สถาบันอาชีวศึกษาของเอกชน	0	1	1
	สถาบันอาชีวศึกษาของรัฐบาล	1	0	1
66022003	ทุ่งโพธิ์พิทยา	7	6	13
	ศึกษาต่อ ม.4 โรงเรียนเดิม	4	3	7
	ศึกษาต่อ ม.4 โรงเรียนอื่น ในต่างจังหวัด	0	1	1
	สถาบันอาชีวศึกษาของรัฐบาล	3	2	5
66022004	บางมูลนากภูมิวิทยาคม	141	181	322
	ศึกษาต่อ ม.4 โรงเรียนเดิม	141	181	322
66022005	วังตะกูราษฎร์อุทิศ	17	18	35
	ศึกษาต่อ ม.4 โรงเรียนเดิม	12	12	24
	ศึกษาต่อ ม.4 โรงเรียนอื่น ในต่างจังหวัด	1	0	1
	สถาบันอาชีวศึกษาของรัฐบาล	4	6	10
66022006	โพธิ์ธรรมสุวัฒน์	72	94	166
	ไม่ศึกษาต่อ ทำงานการประมง	0	1	1
	ไม่ศึกษาต่อ ทำงานภาคการเกษตร	6	3	9

รหัสโรงเรียน	ประเภท	ชาย	หญิง	รวมทั้งหมด
	ไม่ศึกษาต่อ ทำงานภาคอุตสาหกรรม	5	0	5
	ไม่ศึกษาต่อ ทำงานรับจ้างทั่วไป	11	8	19
	ไม่ศึกษาต่อ ทำงานอื่น ๆ	2	2	4
	ศึกษาต่อ ม.4 โรงเรียนเดิม	33	55	88
	ศึกษาต่อสถาบันอื่น ๆ	10	13	23
	สถาบันอาชีวศึกษาของรัฐบาล	5	12	17
66022007	พิบูลธรรมเวทวิทยา	23	12	35
	ไม่ศึกษาต่อ ทำงานรับจ้างทั่วไป	2	0	2
	ศึกษาต่อ ม.4 โรงเรียนเดิม	14	9	23
	ศึกษาต่อ ม.4 โรงเรียนอื่น ในต่างจังหวัด	1	0	1
	ศึกษาต่อสถาบันอื่น ๆ	2	0	2
	สถาบันอาชีวศึกษาของรัฐบาล	4	3	7
66022008	ท่าเสาพิทยาคม	16	12	28
	ไม่ประกอบอาชีพและไม่ศึกษาต่อ	1	0	1
	ไม่ศึกษาต่อ ทำงานอื่น ๆ	2	0	2
	ศึกษาต่อ ม.4 โรงเรียนเดิม	7	9	16
	ศึกษาต่อ ม.4 โรงเรียนอื่น ใน กทม.	1	0	1
	ศึกษาต่อ ม.4 โรงเรียนอื่น ในต่างจังหวัด	0	2	2
	ศึกษาต่อสถาบันอื่น ๆ	3	1	4
	สถาบันอาชีวศึกษาของรัฐบาล	2	0	2
66022009	ห้วยยาวพิทยาคม	7	16	23
	ไม่ประกอบอาชีพและไม่ศึกษาต่อ	0	1	1
	ไม่ศึกษาต่อ ทำงานภาคการเกษตร	1	0	1
	ไม่ศึกษาต่อ ทำงานภาคอุตสาหกรรม	1	0	1
	ศึกษาต่อ ม.4 โรงเรียนเดิม	4	12	16
	ศึกษาต่อ ม.4 โรงเรียนอื่น ในต่างจังหวัด	0	2	2
	สถาบันอาชีวศึกษาของรัฐบาล	1	1	2
66022010	เขาทรายทับคล้อพิทยา	54	82	136
	ศึกษาต่อ ม.4 โรงเรียนเดิม	12	35	47
	ศึกษาต่อ ม.4 โรงเรียนอื่น ในจังหวัดเดิม	1	0	1
	ศึกษาต่อสถาบันอื่น ๆ	41	47	88
66022011	วันที่สถิตย์พิทยาคม	7	6	13

รหัสโรงเรียน	ประเภท	ชาย	หญิง	รวมทั้งหมด
	ไม่ศึกษาต่อ ทำงานภาคการเกษตร	1	0	1
	ศึกษาต่อ ม.4 โรงเรียนเดิม	3	6	9
	สถาบันอาชีวศึกษาของรัฐบาล	3	0	3
66022013	แหลมรั้งวิทยาคม	25	17	42
	ศึกษาต่อ ม.4 โรงเรียนเดิม	13	14	27
	ศึกษาต่อ ม.4 โรงเรียนอื่น ในจังหวัดเดิม	0	1	1
	ศึกษาต่อ ม.4 โรงเรียนอื่น ในต่างจังหวัด	1	1	2
	สถาบันอาชีวศึกษาของรัฐบาล	11	1	12
66022014	โพธิ์ไทรงามวิทยาคม	11	10	21
	ศึกษาต่อ ม.4 โรงเรียนเดิม	6	9	15
	สถาบันอาชีวศึกษาของรัฐบาล	5	1	6
66022015	ดงเจริญพิทยาคม	12	10	22
	ศึกษาต่อ ม.4 โรงเรียนเดิม	6	9	15
	ศึกษาต่อสถาบันอื่น ๆ	1	0	1
	สถาบันอาชีวศึกษาของรัฐบาล	5	1	6
66022016	วังจี้วิทยาคม	11	11	22
	ศึกษาต่อ ม.4 โรงเรียนเดิม	10	10	20
	ศึกษาต่อสถาบันอื่น ๆ	1	1	2
รวมทั้งหมด		3,255	3,941	7,196

จำนวนนักเรียนที่จบชั้น ม.6 ศึกษาต่อ ประจำปีการศึกษา 2563

รหัสโรงเรียน	โรงเรียน	ชาย	หญิง	รวม
62012001	กำแพงเพชรพิทยาคม	142	263	405
	มหาวิทยาลัยของรัฐ	142	263	405
62012002	วชิรปราการวิทยาคม	65	113	178
	มหาวิทยาลัยเปิดของรัฐ	10	47	57
	มหาวิทยาลัยของเอกชน	4	8	12
	มหาวิทยาลัยของรัฐ	28	57	85
	สถาบันอาชีวศึกษาของรัฐบาล	23	1	24
62012003	ทุ่งโพธิ์ทะเลพิทยา	27	53	80
	งานบริการ	1	0	1
	ทำงานรัฐวิสาหกิจ	1	5	6
	ภาคการเกษตร	1	0	1
	มหาวิทยาลัยของรัฐ	6	25	31
	รับจ้างทั่วไป	1	0	1
	สถาบันอื่น ๆ	17	23	40
62012004	วีชรวิทยา	73	149	222
	มหาวิทยาลัยของรัฐ	73	149	222
62012005	คณทิพิทยาคม	29	25	54
	ภาคการเกษตร	2	0	2
	มหาวิทยาลัยของเอกชน	1	0	1
	มหาวิทยาลัยของรัฐ	24	24	48
	สถาบันอาชีวศึกษาของรัฐบาล	2	1	3
62012006	นาบ่อคำวิทยาคม	19	35	54
	มหาวิทยาลัยของรัฐ	19	35	54
62012007	นครไตรตรังษ์	32	41	73
	มหาวิทยาลัยของเอกชน	2	1	3
	มหาวิทยาลัยของรัฐ	9	21	30
	รับจ้างทั่วไป	7	2	9
	สถาบันพยาบาล	0	1	1
	สถาบันอาชีวศึกษาของเอกชน	1	2	3
	สถาบันอาชีวศึกษาของรัฐบาล	13	14	27
62012008	วังตะเคียนประชานุสรณ์	14	12	26
	ค้าขาย ธุรกิจ	0	1	1
	มหาวิทยาลัยของเอกชน	2	0	2

รหัสโรงเรียน	โรงเรียน	ชาย	หญิง	รวม
	มหาวิทยาลัยของรัฐ	12	11	23
62012009	หนองกองพิทยาคม	8	21	29
	ภาคการเกษตร	2	0	2
	ภาคอุตสาหกรรม	0	9	9
	มหาวิทยาลัยของเอกชน	0	3	3
	มหาวิทยาลัยของรัฐ	2	2	4
	รับจ้างทั่วไป	0	2	2
	สถาบันอาชีวศึกษาของรัฐบาล	4	5	9
62012010	เฉลิมพระเกียรติสมเด็จพระศรีนครินทร์ กำแพงเพชร	18	43	61
	มหาวิทยาลัยของรัฐ	18	43	61
62012011	ไทรงามพิทยาคม	35	49	84
	มหาวิทยาลัยของเอกชน	2	0	2
	มหาวิทยาลัยของรัฐ	8	29	37
	รับจ้างทั่วไป	9	1	10
	สถาบันพยาบาล	1	5	6
	สถาบันอาชีวศึกษาของเอกชน	1	0	1
	สถาบันอาชีวศึกษาของรัฐบาล	14	12	26
	สถาบันอื่น ๆ	0	2	2
62012012	บ่อแก้ววิทยา	22	14	36
	มหาวิทยาลัยของรัฐ	6	5	11
	รับจ้างทั่วไป	8	4	12
	สถาบันอาชีวศึกษาของเอกชน	4	3	7
	สถาบันอาชีวศึกษาของรัฐบาล	4	2	6
62012013	พรานกระต่ายพิทยาคม	85	149	234
	มหาวิทยาลัยของเอกชน	0	1	1
	มหาวิทยาลัยของรัฐ	35	104	139
	รับจ้างทั่วไป	12	22	34
	สถาบันอาชีวศึกษาของเอกชน	0	1	1
	สถาบันอาชีวศึกษาของรัฐบาล	38	20	58
	สถาบันอื่น ๆ	0	1	1
62012014	พิไกรวิทยา	34	28	62
	ค้าขาย ธุรกิจ	1	1	2
	ภาคการเกษตร	3	0	3
	มหาวิทยาลัยของรัฐ	7	12	19
	รับจ้างทั่วไป	1	0	1

รหัสโรงเรียน	โรงเรียน	ชาย	หญิง	รวม
	สถาบันอาชีวศึกษาของรัฐบาล	21	15	36
	สถาบันอื่น ๆ	1	0	1
62012015	เรื่องวิทย์พิทยาคม	35	47	82
	มหาวิทยาลัยของรัฐ	23	47	70
	สถาบันอาชีวศึกษาของรัฐบาล	12	0	12
62012016	ลานกระบือวิทยา	55	75	130
	มหาวิทยาลัยของรัฐ	55	75	130
62012017	มัธยมพัชรกิตติยาภา 2 กำแพงเพชร	29	31	60
	ค้าขาย ธุรกิจ	1	0	1
	ภาคการเกษตร	2	0	2
	ภาคอุตสาหกรรม	8	8	16
	มหาวิทยาลัยเปิดของรัฐ	1	1	2
	มหาวิทยาลัยของรัฐ	11	18	29
	สถาบันอาชีวศึกษาของเอกชน	0	2	2
	สถาบันอาชีวศึกษาของรัฐบาล	6	2	8
62012018	ราษฎร์ปรีชาวิทยาคม	12	15	27
	ไม่ประกอบอาชีพและไม่ศึกษาต่อ	3	0	3
	ภาคอุตสาหกรรม	2	3	5
	มหาวิทยาลัยของรัฐ	4	7	11
	สถาบันอาชีวศึกษาของเอกชน	1	1	2
	สถาบันอาชีวศึกษาของรัฐบาล	2	4	6
62012019	โกสัมพีวิทยา	24	37	61
	มหาวิทยาลัยเปิดของรัฐ	0	1	1
	มหาวิทยาลัยของรัฐ	3	17	20
	รับจ้างทั่วไป	5	6	11
	สถาบันพยาบาล	0	1	1
	สถาบันอาชีวศึกษาของรัฐบาล	16	12	28
62022001	คลองลานวิทยา	61	99	160
	มหาวิทยาลัยของรัฐ	26	55	81
	สถาบันพยาบาล	0	5	5
	สถาบันอาชีวศึกษาของเอกชน	1	1	2
	สถาบันอาชีวศึกษาของรัฐบาล	0	2	2
	สถาบันอื่น ๆ	34	36	70
62022002	สังขามวิทยา	11	28	39
	ค้าขาย ธุรกิจ	2	8	10

รหัสโรงเรียน	โรงเรียน	ชาย	หญิง	รวม
	ภาคการเกษตร	1	0	1
	ภาคอุตสาหกรรม	0	1	1
	มหาวิทยาลัยของเอกชน	0	2	2
	มหาวิทยาลัยของรัฐ	2	5	7
	รับจ้างทั่วไป	1	3	4
	สถาบันอาชีวศึกษาของเอกชน	0	1	1
	สถาบันอาชีวศึกษาของรัฐบาล	5	8	13
62022003	คลองลานพัฒนาจินตาคักดี	22	30	52
	ค้าขาย ธุรกิจ	0	1	1
	มหาวิทยาลัยของรัฐ	5	14	19
	รับจ้างทั่วไป	6	9	15
	สถาบันพยาบาล	0	1	1
	สถาบันอาชีวศึกษาของเอกชน	1	0	1
	สถาบันอาชีวศึกษาของรัฐบาล	10	4	14
	สถาบันอื่น ๆ	0	1	1
62022004	ขานุกวิทยา	99	148	247
	ค้าขาย ธุรกิจ	1	3	4
	มหาวิทยาลัยเปิดของรัฐ	1	1	2
	มหาวิทยาลัยของเอกชน	17	21	38
	มหาวิทยาลัยของรัฐ	51	101	152
	รับจ้างทั่วไป	6	5	11
	สถาบันอาชีวศึกษาของเอกชน	16	12	28
	สถาบันอาชีวศึกษาของรัฐบาล	7	5	12
62022005	โค้งไผ่วิทยา	30	47	77
	มหาวิทยาลัยของเอกชน	0	3	3
	มหาวิทยาลัยของรัฐ	26	31	57
	รับจ้างทั่วไป	1	9	10
	สถาบันอาชีวศึกษาของเอกชน	0	1	1
	สถาบันอาชีวศึกษาของรัฐบาล	3	3	6
62022006	ปางมะค่าวิทยาคม	4	27	31
	มหาวิทยาลัยของเอกชน	1	5	6
	มหาวิทยาลัยของรัฐ	3	18	21
	รับจ้างทั่วไป	0	4	4
62022007	สลกบาตรวิทยา	34	45	79
	มหาวิทยาลัยเปิดของรัฐ	2	2	4

รหัสโรงเรียน	โรงเรียน	ชาย	หญิง	รวม
	มหาวิทยาลัยของเอกชน	1	5	6
	มหาวิทยาลัยของรัฐ	10	31	41
	รับจ้างทั่วไป	9	4	13
	สถาบันพยาบาล	0	2	2
	สถาบันอาชีวศึกษาของเอกชน	10	0	10
	สถาบันอาชีวศึกษาของรัฐบาล	2	1	3
62022008	คลองขลุงราษฎร์รังสรรค์	46	98	144
	มหาวิทยาลัยเปิดของรัฐ	0	1	1
	มหาวิทยาลัยของเอกชน	1	3	4
	มหาวิทยาลัยของรัฐ	20	64	84
	รับจ้างทั่วไป	19	24	43
	สถาบันพยาบาล	1	2	3
	สถาบันอาชีวศึกษาของเอกชน	1	0	1
	สถาบันอาชีวศึกษาของรัฐบาล	3	2	5
	สถาบันอื่น ๆ	1	2	3
62022009	วังแขมวิทยาคม	42	39	81
	สถาบันอื่น ๆ	42	39	81
62022010	วังไทรวิทยาคม	18	14	32
	ค้าขาย ธุรกิจ	0	1	1
	งานบริการ	7	3	10
	มหาวิทยาลัยของเอกชน	0	1	1
	มหาวิทยาลัยของรัฐ	2	4	6
	รับจ้างทั่วไป	2	0	2
	สถาบันอาชีวศึกษาของเอกชน	0	2	2
	สถาบันอาชีวศึกษาของรัฐบาล	7	3	10
62022011	ทุ่งทรายวิทยา	75	105	180
	มหาวิทยาลัยของรัฐ	26	55	81
	สถาบันอื่น ๆ	49	50	99
62022012	ปางศิลาทองศึกษา	54	86	140
	มหาวิทยาลัยของรัฐ	54	86	140
62022013	ระหานวิทยา	49	64	113
	ภาคการเกษตร	2	0	2
	มหาวิทยาลัยของรัฐ	38	54	92
	รับจ้างทั่วไป	5	9	14
	สถาบันอาชีวศึกษาของรัฐบาล	4	0	4

รหัสโรงเรียน	โรงเรียน	ชาย	หญิง	รวม
	สถาบันอื่น ๆ	0	1	1
66012001	พิจิตรพิทยาคม	135	265	400
	มหาวิทยาลัยของรัฐ	135	265	400
66012002	หัวดวงรัฐชนูปถัมภ์	17	23	40
	มหาวิทยาลัยของรัฐ	9	14	23
	รับจ้างทั่วไป	4	3	7
	สถาบันพยาบาล	0	2	2
	สถาบันอาชีวศึกษาของเอกชน	0	1	1
	สถาบันอาชีวศึกษาของรัฐบาล	2	0	2
	สถาบันอื่น ๆ	2	3	5
66012003	วังกรดพิทยา	11	14	25
	มหาวิทยาลัยของรัฐ	6	6	12
	รับจ้างทั่วไป	3	5	8
	สถาบันอาชีวศึกษาของรัฐบาล	2	3	5
66012004	เมธีพิทยา	2	6	8
	งานบริการ	1	0	1
	มหาวิทยาลัยของรัฐ	0	2	2
	สถาบันอื่น ๆ	1	4	5
66012005	สระหลวงพิทยาคม	57	119	176
	งานบริการ	0	2	2
	มหาวิทยาลัยเปิดของรัฐ	1	1	2
	มหาวิทยาลัยของเอกชน	6	13	19
	มหาวิทยาลัยของรัฐ	30	72	102
	รับจ้างทั่วไป	7	3	10
	สถาบันตำรวจ	1	0	1
	สถาบันทหาร	2	0	2
	สถาบันพยาบาล	0	9	9
	สถาบันอาชีวศึกษาของเอกชน	1	6	7
	สถาบันอาชีวศึกษาของรัฐบาล	9	13	22
66012007	วังทรายพูนวิทยา	4	12	16
	ภาคการเกษตร	1	0	1
	ภาคอุตสาหกรรม	0	1	1
	มหาวิทยาลัยของรัฐ	0	1	1
	สถาบันพยาบาล	0	1	1
	สถาบันอาชีวศึกษาของรัฐบาล	3	9	12

รหัสโรงเรียน	โรงเรียน	ชาย	หญิง	รวม
66012008	สรรพชญัญญรัฐมาพิทยาคม	14	12	26
	ค้าขาย ธุรกิจ	1	2	3
	งานบริการ	3	1	4
	ภาคการเกษตร	2	0	2
	มหาวิทยาลัยของรัฐ	0	7	7
	รับจ้างทั่วไป	1	2	3
	สถาบันอาชีวศึกษาของรัฐบาล	7	0	7
66012009	ดงเสือเหลืองพิทยาคม	14	23	37
	งานบริการ	2	0	2
	ภาคการเกษตร	1	0	1
	มหาวิทยาลัยเปิดของรัฐ	0	2	2
	มหาวิทยาลัยของรัฐ	6	16	22
	สถาบันอาชีวศึกษาของรัฐบาล	5	5	10
66012010	สามง่ามชนูปถัมภ์	31	25	56
	ไม่ประกอบอาชีพและไม่ศึกษาต่อ	6	3	9
	มหาวิทยาลัยเปิดของรัฐ	0	1	1
	มหาวิทยาลัยของเอกชน	5	5	10
	มหาวิทยาลัยของรัฐ	7	11	18
	สถาบันอาชีวศึกษาของเอกชน	2	0	2
	สถาบันอาชีวศึกษาของรัฐบาล	11	5	16
66012011	กำแพงดินพิทยาคม	12	19	31
	มหาวิทยาลัยของรัฐ	10	17	27
	สถาบันอาชีวศึกษาของรัฐบาล	2	2	4
66012012	เนินปอรั้งนกชนูทิศ	15	16	31
	สถาบันอื่น ๆ	15	16	31
66012013	หนองโสนพิทยาคม	23	43	66
	มหาวิทยาลัยของเอกชน	1	0	1
	มหาวิทยาลัยของรัฐ	15	40	55
	รับจ้างทั่วไป	7	3	10
66012014	สากเหล็กวิทยา	34	88	122
	สถาบันอื่น ๆ	34	88	122
66012015	วชิรบำรุงมีพิทยาคม	20	24	44
	ภาคการเกษตร	1	0	1
	มหาวิทยาลัยเปิดของรัฐ	1	2	3
	มหาวิทยาลัยของเอกชน	1	1	2

รหัสโรงเรียน	โรงเรียน	ชาย	หญิง	รวม
	มหาวิทยาลัยของรัฐ	3	13	16
	รับจ้างทั่วไป	6	1	7
	สถาบันอาชีวศึกษาของเอกชน	1	4	5
	สถาบันอาชีวศึกษาของรัฐบาล	7	3	10
66012016	วังโมกข์พิทยาคม	23	32	55
	สถาบันอื่น ๆ	23	32	55
66022001	ตะพานหิน	89	209	298
	มหาวิทยาลัยของรัฐ	89	209	298
66022002	วังสำโรงวังห้ว	21	18	39
	มหาวิทยาลัยของเอกชน	0	1	1
	มหาวิทยาลัยของรัฐ	11	14	25
	รับจ้างทั่วไป	7	2	9
	สถาบันอาชีวศึกษาของรัฐบาล	3	1	4
66022003	ทุ่งโพธิ์พิทยา	1	11	12
	มหาวิทยาลัยของเอกชน	0	4	4
	มหาวิทยาลัยของรัฐ	0	3	3
	รับจ้างทั่วไป	0	3	3
	สถาบันอาชีวศึกษาของรัฐบาล	1	1	2
66022004	บางมูลนากภูมิวิทยาคม	120	173	293
	มหาวิทยาลัยของรัฐ	120	173	293
66022005	วังตะกูราษฎร์อุทิศ	5	11	16
	มหาวิทยาลัยของเอกชน	0	4	4
	มหาวิทยาลัยของรัฐ	1	5	6
	รับจ้างทั่วไป	1	1	2
	สถาบันอาชีวศึกษาของรัฐบาล	3	1	4
66022006	โพธิ์ธรรมสุวัฒน์	48	77	125
	ทำงานรัฐวิสาหกิจ	0	1	1
	ภาคการเกษตร	1	5	6
	ภาคอุตสาหกรรม	2	6	8
	มหาวิทยาลัยเปิดของรัฐ	0	2	2
	มหาวิทยาลัยของรัฐ	29	32	61
	รับจ้างทั่วไป	13	27	40
	สถาบันตำรวจ	1	0	1
	สถาบันอาชีวศึกษาของรัฐบาล	2	4	6
66022007	พิบูลธรรมเวทวิทยา	12	9	21

รหัสโรงเรียน	โรงเรียน	ชาย	หญิง	รวม
	มหาวิทยาลัยของรัฐ	8	8	16
	รับจ้างทั่วไป	4	1	5
66022008	ท่าเสาพิทยาคม	9	5	14
	ไม่ประกอบอาชีพและไม่ศึกษาต่อ	2	2	4
	มหาวิทยาลัยเปิดของรัฐ	1	2	3
	สถาบันพยาบาล	1	0	1
	สถาบันอาชีวศึกษาของเอกชน	4	1	5
	สถาบันอาชีวศึกษาของรัฐบาล	1	0	1
66022009	ห้วยยาวพิทยาคม	10	10	20
	ไม่ประกอบอาชีพและไม่ศึกษาต่อ	0	1	1
	ภาคการเกษตร	2	0	2
	ภาคอุตสาหกรรม	1	0	1
	มหาวิทยาลัยของรัฐ	2	7	9
	รับจ้างทั่วไป	4	2	6
	สถาบันอาชีวศึกษาของรัฐบาล	1	0	1
66022010	เขาทรายทับคล้อพิทยา	37	63	100
	สถาบันอื่น ๆ	37	63	100
66022011	วันที่สถิตย์พิทยาคม	9	8	17
	มหาวิทยาลัยของรัฐ	3	0	3
	รับจ้างทั่วไป	1	3	4
	สถาบันอาชีวศึกษาของเอกชน	1	3	4
	สถาบันอาชีวศึกษาของรัฐบาล	1	2	3
	สถาบันอื่น ๆ	3	0	3
66022013	แหลมรังวิทยาคม	7	8	15
	ภาคการเกษตร	3	1	4
	มหาวิทยาลัยของรัฐ	1	2	3
	รับจ้างทั่วไป	2	0	2
	สถาบันอาชีวศึกษาของเอกชน	1	4	5
	สถาบันอาชีวศึกษาของรัฐบาล	0	1	1
66022014	โพธิ์ไทรงามวิทยาคม	8	16	24
	ค้าขาย ธุรกิจ	0	2	2
	งานบริการ	0	1	1
	ภาคอุตสาหกรรม	1	1	2
	มหาวิทยาลัยของรัฐ	6	12	18
	สถาบันอาชีวศึกษาของรัฐบาล	1	0	1

รหัสโรงเรียน	โรงเรียน	ชาย	หญิง	รวม
66022015	ดงเจริญพิทยาคม	10	9	19
	ภาคการเกษตร	1	0	1
	มหาวิทยาลัยของรัฐ	2	3	5
	สถาบันอาชีวศึกษาของรัฐบาล	7	6	13
66022016	วังจิวพิทยาคม	4	2	6
	มหาวิทยาลัยของรัฐ	0	1	1
	รับจ้างทั่วไป	0	1	1
	สถาบันอาชีวศึกษาของรัฐบาล	2	0	2
	สถาบันอื่น ๆ	2	0	2
	รวมทั้งหมด	2,105	3,380	5,485

จำนวนนักเรียนออกกลางคัน ประจำปีการศึกษา 2562 (ข้อมูล ณ รอบสิ้นปีการศึกษา 2562)

โรงเรียน	ม.1			ม.2			ม.3			ม.4			ม.5			ม.6			รวมทั้งหมด		
	ชาย	หญิง	รวม	ชาย	หญิง	รวม	ชาย	หญิง	รวม	ชาย	หญิง	รวม	ชาย	หญิง	รวม	ชาย	หญิง	รวม	ชาย	หญิง	รวม
62012017-มัธยมพัชรกิติยาภา 2 กำแพงเพชร	0	0	0	0	0	0	0	0	0	1	1	2	0	1	1	2	0	2	3	2	5
- หาเลี้ยงครอบครัว	0	0	0	0	0	0	0	0	0	1	1	2	0	1	1	2	0	2	3	2	5
62022001-คลองลานวิทยา	0	0	0	0	0	0	0	0	0	2	1	3	0	2	2	0	0	0	2	3	5
- มีปัญหาครอบครัว	0	0	0	0	0	0	0	0	0	1	1	2	0	1	1	0	0	0	1	2	3
- หาเลี้ยงครอบครัว	0	0	0	0	0	0	0	0	0	0	0	0	0	1	1	0	0	0	0	1	1
- อพยพตามผู้ปกครอง	0	0	0	0	0	0	0	0	0	1	0	1	0	0	0	0	0	0	1	0	1
66012009-ดงเสือเหลืองพิทยาคม	0	0	0	0	0	0	0	0	0	2	1	3	1	1	2	0	0	0	3	2	5
- มีปัญหาครอบครัว	0	0	0	0	0	0	0	0	0	1	0	1	0	0	0	0	0	0	1	0	1
- หาเลี้ยงครอบครัว	0	0	0	0	0	0	0	0	0	1	1	2	1	1	2	0	0	0	2	2	4
66012015-วชิรบำรุงพิทยาคม	0	0	0	0	0	0	0	0	0	5	1	6	2	0	2	0	0	0	7	1	8
- สมรส	0	0	0	0	0	0	0	0	0	0	1	1	1	0	1	0	0	0	1	1	2
- หาเลี้ยงครอบครัว	0	0	0	0	0	0	0	0	0	5	0	5	1	0	1	0	0	0	6	0	6
66022007-พิบูลธรรมเวทวิทยา	0	0	0	0	0	0	0	0	0	0	0	0	1	0	1	0	0	0	1	0	1
- หาเลี้ยงครอบครัว	0	0	0	0	0	0	0	0	0	0	0	0	1	0	1	0	0	0	1	0	1
รวมทั้งหมด	0	0	0	0	0	0	0	0	0	10	4	14	4	4	8	2	0	2	16	8	24

หมายเหตุ : ข้อมูล ณ รอบสิ้นปีการศึกษา ประจำปีการศึกษา 2562

จำนวนนักเรียนที่ไม่สามารถจำหน่ายได้ ประจำปีการศึกษา 2563

รหัสโรงเรียน	โรงเรียน	สถานะที่ไม่สามารถจำหน่ายได้				รวมทั้ง ทั้งหมด
		2.1.1	2.1.2	2.2.1	2.2.2	
62012002	วชิรปราการวิทยาคม		21		8	29
62012007	นครไตรตรึงษ์	10				10
62012013	พรานกระต่ายพิทยาคม	6	29		10	45
62012014	พิไกรวิทยา	17				17
62012015	เรืองวิทย์พิทยาคม	7				7
62012017	มัธยมพัชรกิติยาภา 2 กำแพงเพชร	3				3
62012018	ราษฎร์ปรีชาวิทยาคม	1		1		2
62022002	สัคนามวิทยา	18		4		22
62022005	โค้งไผ่วิทยา	2		3		5
62022009	วังแฉมวิทยาคม	5				5
62022011	ทุ่งทรายวิทยา	5	13			18
62022012	ปางศิลาทองศึกษา	3	27		2	32
62022013	ระหานวิทยา	3				3
66012002	หัวดงรัฐชนูปถัมภ์	4				4
66012009	ดงเสือเหลืองพิทยาคม	7				7
66012010	สามง่ามชนูปถัมภ์	5				5
66012011	กำแพงดินพิทยาคม	1				1
66012012	เนินปอรั้งนกขุนทิศ	4	3	1	1	9
66012015	วชิรบริวารมีพิทยาคม	2				2
66022005	วังตะกูราษฎร์อุทิศ	1				1
66022008	ท่าเสาพิทยาคม	1				1
66022009	ห้วยยาวพิทยาคม	4				4
66022015	ดงเจริญพิทยาคม	1				1
รวมทั้งรวม		110	93	9	21	233

หมายเหตุ : สถานะ หมายถึง

- นักเรียนระดับการศึกษาภาคบังคับ

2.1.1 นักเรียนไม่มาเรียนต่อเนื่องเป็นเวลานาน สถานศึกษาดำเนินการติดตามทุกชั้นตอนแล้วแต่เด็กมีอายุยังไม่พ้นเกณฑ์การศึกษาภาคบังคับ ไม่สามารถจำหน่ายได้ ให้เลือก "2.1.1 อยู่ระหว่างการดำเนินการติดตาม"

2.1.2 นักเรียนไม่จบม.ต้น เนื่องจากติด 0 ร มส ให้สถานศึกษาเร่งติดตามมาแก้ไขโดยด่วน แต่ขณะที่ติดตามอยู่นั้นเด็กมีอายุยังไม่พ้นเกณฑ์การศึกษาภาคบังคับ ไม่สามารถจำหน่ายได้ ให้เลือก "2.1.2 อยู่ระหว่างการดำเนินการติดตาม"

- นักเรียนระดับมัธยมศึกษาตอนปลาย (ม.4-6)

2.2.1 นักเรียนไม่มาเรียนต่อเนื่องเป็นเวลานาน สถานศึกษาดำเนินการติดตามทุกชั้นตอนแล้ว ไม่สามารถจำหน่ายได้ ให้เลือก "2.2.1 อยู่ระหว่างการดำเนินการ"

2.2.2 นักเรียนไม่จบม.ต้น เนื่องจากติด 0 ร มส ให้สถานศึกษาเร่งติดตามมาแก้ไขโดยด่วน ไม่สามารถจำหน่ายได้ ให้เลือก "2.2.2 อยู่ระหว่างการดำเนินการ"

-

จำนวนนักเรียนที่ไม่ผ่านการประเมินรอบปลายปีการศึกษา 2562

รหัส โรงเรียน	โรงเรียน	ม.1			ม.2			ม.3			ม.4			ม.5			ม.6			รวมทั้งหมด		
		ชาย	หญิง	รวม	ชาย	หญิง	รวม	ชาย	หญิง	รวม	ชาย	หญิง	รวม	ชาย	หญิง	รวม	ชาย	หญิง	รวม	ชาย	หญิง	รวม
62012001	กำแพงเพชรพิทยาคม	0	1	1	0	1	1	0	1	1	0	4	4	4	2	6	2	5	7	6	14	20
	การประเมินกลุ่มทักษะ การเรียนรู้ 8 กลุ่ม	0	1	1	0	1	1	0	1	1	0	4	4	4	2	6	2	5	7	6	14	20
62012002	วชิรปราการวิทยาคม	1	0	1	0	0	0	10	12	22	0	1	1	0	0	0	3	5	8	14	18	32
	การประเมินกลุ่มทักษะ การเรียนรู้ 8 กลุ่ม	1	0	1	0	0	0	10	12	22	0	1	1	0	0	0	3	5	8	14	18	32
62012003	ทุ่งโพธิ์ทะเลพิทยฯ	0	1	1	0	0	0	0	0	0	0	0	0	0	0	0	0	0	0	0	1	1
	การประเมินกลุ่มทักษะ การเรียนรู้ 8 กลุ่ม	0	1	1	0	0	0	0	0	0	0	0	0	0	0	0	0	0	0	0	1	1
62012004	วัชรวิทยา	0	0	0	0	0	0	0	0	0	0	1	1	1	1	2	0	0	0	1	2	3
	การประเมินกลุ่มทักษะ การเรียนรู้ 8 กลุ่ม	0	0	0	0	0	0	0	0	0	0	1	1	1	1	2	0	0	0	1	2	3
62012005	คณทัตพิทยาคม	0	0	0	0	0	0	2	1	3	0	1	1	1	0	1	0	0	0	3	2	5
	การประเมินกลุ่มทักษะ การเรียนรู้ 8 กลุ่ม	0	0	0	0	0	0	2	1	3	0	1	1	1	0	1	0	0	0	3	2	5
62012006	นาบ่อคำวิทยาคม	3	0	3	1	0	1	0	0	0	0	0	0	0	0	0	0	0	0	4	0	4
	การประเมินกลุ่มทักษะ การเรียนรู้ 8 กลุ่ม	3	0	3	1	0	1	0	0	0	0	0	0	0	0	0	0	0	0	4	0	4
62012007	นครไตรรงค์	0	1	1	0	2	2	4	1	5	1	0	1	0	0	0	1	0	1	6	4	10
	การประเมินกลุ่มทักษะ การเรียนรู้ 8 กลุ่ม	0	1	1	0	2	2	4	1	5	1	0	1	0	0	0	1	0	1	6	4	10
62012008	วังตะเคียนประชา นุสรณ์	0	1	1	0	0	0	4	2	6	0	0	0	0	0	0	1	1	2	5	4	9
	4 เกณฑ์	0	0	0	0	0	0	4	2	6	0	0	0	0	0	0	1	1	2	5	3	8

รหัส โรงเรียน	โรงเรียน	ม.1			ม.2			ม.3			ม.4			ม.5			ม.6			รวมทั้งหมด		
		ชาย	หญิง	รวม	ชาย	หญิง	รวม	ชาย	หญิง	รวม	ชาย	หญิง	รวม	ชาย	หญิง	รวม	ชาย	หญิง	รวม	ชาย	หญิง	รวม
	การประเมินกลุ่มทักษะ การเรียนรู้ 8 กลุ่ม	0	1	1	0	0	0	0	0	0	0	0	0	0	0	0	0	0	0	0	1	1
62012009	หนองกองพิทยาคม	4	1	5	5	1	6	8	3	11	2	3	5	1	0	1	0	0	0	20	8	28
	4 เกณฑ์	4	1	5	5	1	6	8	3	11	2	3	5	1	0	1	0	0	0	20	8	28
62012011	ไทรงามพิทยาคม	1	0	1	5	5	10	8	4	12	1	1	2	0	0	0	3	3	6	18	13	31
	4 เกณฑ์	1	0	1	0	0	0	0	0	0	0	0	0	0	0	0	0	0	0	1	0	1
	การประเมินกลุ่มทักษะ การเรียนรู้ 8 กลุ่ม	0	0	0	5	5	10	8	4	12	1	1	2	0	0	0	3	3	6	17	13	30
62012013	พรานกระต่ายพิทยาคม	9	3	12	14	5	19	25	12	37	6	11	17	4	1	5	10	0	10	68	32	100
	การประเมินกลุ่มทักษะ การเรียนรู้ 8 กลุ่ม	9	3	12	14	5	19	25	12	37	6	11	17	4	1	5	10	0	10	68	32	100
62012014	พิไกรวิทยา	0	1	1	0	0	0	8	4	12	0	0	0	0	0	0	0	3	3	8	8	16
	3 เกณฑ์	0	0	0	0	0	0	4	1	5	0	0	0	0	0	0	0	0	0	4	1	5
	4 เกณฑ์	0	0	0	0	0	0	3	2	5	0	0	0	0	0	0	0	3	3	3	5	8
	การประเมินกลุ่มทักษะ การเรียนรู้ 8 กลุ่ม	0	1	1	0	0	0	1	1	2	0	0	0	0	0	0	0	0	0	1	2	3
62012015	เรืองวิทย์พิทยาคม	1	0	1	0	1	1	0	0	0	0	0	0	0	0	0	0	0	0	1	1	2
	การประเมินกลุ่มทักษะ การเรียนรู้ 8 กลุ่ม	1	0	1	0	1	1	0	0	0	0	0	0	0	0	0	0	0	0	1	1	2
62012016	ลานกระบือวิทยา	0	0	0	3	4	7	1	0	1	0	1	1	0	1	1	0	0	0	4	6	10
	การประเมินกลุ่มทักษะ การเรียนรู้ 8 กลุ่ม	0	0	0	3	4	7	1	0	1	0	1	1	0	1	1	0	0	0	4	6	10
62012017	มัธยมพัชรกิติยาภา 2 กำแพงเพชร	1	2	3	6	0	6	2	2	4	1	3	4	0	0	0	0	0	0	10	7	17
	4 เกณฑ์	1	1	2	1	0	1	1	2	3	1	3	4	0	0	0	0	0	0	4	6	10
	การประเมินกลุ่มทักษะ	0	1	1	5	0	5	1	0	1	0	0	0	0	0	0	0	0	0	6	1	7

รหัส โรงเรียน	โรงเรียน	ม.1			ม.2			ม.3			ม.4			ม.5			ม.6			รวมทั้งหมด			
		ชาย	หญิง	รวม	ชาย	หญิง	รวม	ชาย	หญิง	รวม	ชาย	หญิง	รวม	ชาย	หญิง	รวม	ชาย	หญิง	รวม	ชาย	หญิง	รวม	
	การเรียนรู้ 8 กลุ่ม																						
62012018	ราษฎร์ปรีชาวิทยาคม	1	1	2	0	1	1	0	0	0	1	3	4	0	1	1	0	0	0	2	6	8	
	4 เกณฑ์	0	0	0	0	0	0	0	0	0	1	3	4	0	1	1	0	0	0	1	4	5	
	การประเมินกลุ่มทักษะ การเรียนรู้ 8 กลุ่ม	1	1	2	0	1	1	0	0	0	0	0	0	0	0	0	0	0	0	1	2	3	
62012019	โกสุมพิทยธา	4	0	4	2	1	3	2	1	3	3	1	4	1	1	2	1	1	2	13	5	18	
	4 เกณฑ์	4	0	4	2	1	3	2	1	3	3	1	4	1	1	2	1	1	2	13	5	18	
62022001	คลองลานวิทยา	0	0	0	1	0	1	0	0	0	0	0	0	0	0	0	0	0	0	1	0	1	
	การประเมินกลุ่มทักษะ การเรียนรู้ 8 กลุ่ม	0	0	0	1	0	1	0	0	0	0	0	0	0	0	0	0	0	0	1	0	1	
62022002	สีกามวิทยา	6	2	8	6	2	8	2	2	4	1	0	1	0	2	2	0	1	1	15	9	24	
	การประเมินกลุ่มทักษะ การเรียนรู้ 8 กลุ่ม	6	2	8	6	2	8	2	2	4	1	0	1	0	2	2	0	1	1	15	9	24	
62022003	คลองลานพัฒนาจินดา ศักดิ์	1	0	1	0	0	0	1	0	1	0	0	0	0	0	0	0	0	0	2	0	2	
	การประเมินกลุ่มทักษะ การเรียนรู้ 8 กลุ่ม	1	0	1	0	0	0	1	0	1	0	0	0	0	0	0	0	0	0	2	0	2	
62022004	ขามูวิทยา	0	0	0	0	0	0	0	0	0	0	1	1	0	0	0	0	0	0	0	1	1	
	การประเมินกลุ่มทักษะ การเรียนรู้ 8 กลุ่ม	0	0	0	0	0	0	0	0	0	0	1	1	0	0	0	0	0	0	0	1	1	
62022005	โค้งไผ่วิทยา	0	0	0	0	0	0	1	1	2	0	1	1	0	0	0	1	0	1	2	2	4	
	4 เกณฑ์	0	0	0	0	0	0	1	1	2	0	1	1	0	0	0	1	0	1	2	2	4	
62022006	ปางมะค่าวิทยาคม	0	0	0	0	0	0	5	2	7	0	0	0	0	0	0	0	0	0	5	2	7	
	การประเมินกลุ่มทักษะ การเรียนรู้ 8 กลุ่ม	0	0	0	0	0	0	5	2	7	0	0	0	0	0	0	0	0	0	5	2	7	
62022007	สลกบาตรวิทยา	0	0	0	0	0	0	13	5	18	0	1	1	0	1	1	0	0	0	13	7	20	

รหัส โรงเรียน	โรงเรียน	ม.1			ม.2			ม.3			ม.4			ม.5			ม.6			รวมทั้งหมด		
		ชาย	หญิง	รวม	ชาย	หญิง	รวม	ชาย	หญิง	รวม	ชาย	หญิง	รวม	ชาย	หญิง	รวม	ชาย	หญิง	รวม	ชาย	หญิง	รวม
	4 เกณฑ์	0	0	0	0	0	0	13	5	18	0	0	0	0	0	0	0	0	0	13	5	18
	การประเมินกลุ่มทักษะ การเรียนรู้ 8 กลุ่ม	0	0	0	0	0	0	0	0	0	0	1	1	0	1	1	0	0	0	0	2	2
62022008	คลองขลุงราษฎร์ รังสรรค์	0	1	1	0	1	1	0	0	0	0	0	0	0	0	0	0	0	0	0	2	2
	การประเมินกลุ่มทักษะ การเรียนรู้ 8 กลุ่ม	0	1	1	0	1	1	0	0	0	0	0	0	0	0	0	0	0	0	0	2	2
62022009	วังแฉมวิทยาคม	0	0	0	0	0	0	7	2	9	0	1	1	0	0	0	1	2	3	8	5	13
	4 เกณฑ์	0	0	0	0	0	0	6	2	8	0	0	0	0	0	0	1	2	3	7	4	11
	การประเมินกลุ่มทักษะ การเรียนรู้ 8 กลุ่ม	0	0	0	0	0	0	1	0	1	0	1	1	0	0	0	0	0	0	1	1	2
62022010	วังไทรวิทยาคม	2	1	3	3	3	6	1	3	4	1	3	4	0	0	0	0	0	0	7	10	17
	4 เกณฑ์	2	1	3	3	3	6	1	3	4	1	3	4	0	0	0	0	0	0	7	10	17
62022011	ทุ่งทรายวิทยา	2	0	2	0	0	0	15	6	21	0	0	0	0	0	0	0	0	0	17	6	23
	การประเมินกลุ่มทักษะ การเรียนรู้ 8 กลุ่ม	2	0	2	0	0	0	15	6	21	0	0	0	0	0	0	0	0	0	17	6	23
62022012	ปางศิลาทองศึกษา	1	0	1	2	0	2	25	11	36	0	0	0	0	0	0	3	0	3	31	11	42
	4 เกณฑ์	0	0	0	1	0	1	0	0	0	0	0	0	0	0	0	0	0	0	1	0	1
	การประเมินกลุ่มทักษะ การเรียนรู้ 8 กลุ่ม	1	0	1	1	0	1	25	11	36	0	0	0	0	0	0	3	0	3	30	11	41
62022013	ระหานวิทยา	0	0	0	0	0	0	12	4	16	0	0	0	0	0	0	6	4	10	18	8	26
	การประเมินกลุ่มทักษะ การเรียนรู้ 8 กลุ่ม	0	0	0	0	0	0	12	4	16	0	0	0	0	0	0	6	4	10	18	8	26
66012002	ห้วยดงรัฐชนูปถัมภ์	2	0	2	0	2	2	5	2	7	1	0	1	0	0	0	0	0	0	8	4	12
	3 เกณฑ์	0	0	0	0	0	0	5	2	7	0	0	0	0	0	0	0	0	0	5	2	7
	4 เกณฑ์	0	0	0	0	0	0	0	0	0	1	0	1	0	0	0	0	0	0	1	0	1

รหัส โรงเรียน	โรงเรียน	ม.1			ม.2			ม.3			ม.4			ม.5			ม.6			รวมทั้งหมด		
		ชาย	หญิง	รวม	ชาย	หญิง	รวม	ชาย	หญิง	รวม	ชาย	หญิง	รวม	ชาย	หญิง	รวม	ชาย	หญิง	รวม	ชาย	หญิง	รวม
	การประเมินกลุ่มทักษะ การเรียนรู้ 8 กลุ่ม	2	0	2	0	2	2	0	0	0	0	0	0	0	0	0	0	0	0	2	2	4
66012003	วังกรดพิทยาศาสตร์	4	3	7	0	1	1	3	0	3	0	0	0	0	0	0	0	0	0	7	4	11
	4 เกณฑ์	0	0	0	0	0	0	3	0	3	0	0	0	0	0	0	0	0	0	3	0	3
	การประเมินกลุ่มทักษะ การเรียนรู้ 8 กลุ่ม	4	3	7	0	1	1	0	0	0	0	0	0	0	0	0	0	0	0	4	4	8
66012004	เมธีพิทยาศาสตร์	2	1	3	0	0	0	0	0	0	0	1	1	0	0	0	0	0	0	2	2	4
	การประเมินกลุ่มทักษะ การเรียนรู้ 8 กลุ่ม	2	1	3	0	0	0	0	0	0	0	1	1	0	0	0	0	0	0	2	2	4
66012005	สระหลวงพิทยาศาสตร์	0	0	0	0	0	0	8	1	9	0	0	0	0	0	0	5	2	7	13	3	16
	การประเมินกลุ่มทักษะ การเรียนรู้ 8 กลุ่ม	0	0	0	0	0	0	8	1	9	0	0	0	0	0	0	5	2	7	13	3	16
66012007	วังทรายพูนวิทยา	0	0	0	1	0	1	1	0	1	0	0	0	0	0	0	0	0	0	2	0	2
	4 เกณฑ์	0	0	0	0	0	0	1	0	1	0	0	0	0	0	0	0	0	0	1	0	1
	การประเมินกลุ่มทักษะ การเรียนรู้ 8 กลุ่ม	0	0	0	1	0	1	0	0	0	0	0	0	0	0	0	0	0	0	1	0	1
66012009	ดงเสือเหลืองพิทยาศาสตร์	0	1	1	2	0	2	2	2	4	1	2	3	0	0	0	0	0	0	5	5	10
	การประเมินกลุ่มทักษะ การเรียนรู้ 8 กลุ่ม	0	1	1	2	0	2	2	2	4	1	2	3	0	0	0	0	0	0	5	5	10
66012010	สามง่ามชนูปถัมภ์	0	0	0	1	0	1	0	0	0	0	1	1	0	0	0	0	0	0	1	1	2
	การประเมินกลุ่มทักษะ การเรียนรู้ 8 กลุ่ม	0	0	0	1	0	1	0	0	0	0	1	1	0	0	0	0	0	0	1	1	2
66012011	กำแพงดินพิทยาศาสตร์	1	0	1	1	0	1	0	1	1	0	0	0	0	0	0	0	0	0	2	1	3
	การประเมินกลุ่มทักษะ การเรียนรู้ 8 กลุ่ม	1	0	1	1	0	1	0	1	1	0	0	0	0	0	0	0	0	0	2	1	3
66012012	เนินปอรั้งนขุขันธ์	2	0	2	6	3	9	5	3	8	0	0	0	0	2	2	3	0	3	16	8	24

รหัส โรงเรียน	โรงเรียน	ม.1			ม.2			ม.3			ม.4			ม.5			ม.6			รวมทั้งหมด		
		ชาย	หญิง	รวม	ชาย	หญิง	รวม	ชาย	หญิง	รวม	ชาย	หญิง	รวม	ชาย	หญิง	รวม	ชาย	หญิง	รวม	ชาย	หญิง	รวม
	การประเมินกลุ่มทักษะ การเรียนรู้ 8 กลุ่ม	2	0	2	6	3	9	5	3	8	0	0	0	0	2	2	3	0	3	16	8	24
66012013	หนองโสนพิทยาคม	18	4	22	12	7	19	14	13	27	12	3	15	2	6	8	13	9	22	71	42	113
	4 เกณฑ์	18	4	22	12	7	19	14	13	27	12	3	15	2	6	8	13	9	22	71	42	113
66012014	สากเหล็กวิทยา	1	1	2	3	3	6	1	0	1	0	0	0	0	0	0	0	0	0	5	4	9
	การประเมินกลุ่มทักษะ การเรียนรู้ 8 กลุ่ม	1	1	2	3	3	6	1	0	1	0	0	0	0	0	0	0	0	0	5	4	9
66012015	วชิรบำรุงพิทยาคม	1	2	3	0	1	1	0	1	1	0	0	0	2	0	2	1	1	2	4	5	9
	4 เกณฑ์	1	2	3	0	1	1	0	1	1	0	0	0	2	0	2	1	1	2	4	5	9
66012016	วังโมกข์พิทยาคม	0	0	0	1	0	1	0	0	0	0	0	0	0	0	0	0	0	0	1	0	1
	การประเมินกลุ่มทักษะ การเรียนรู้ 8 กลุ่ม	0	0	0	1	0	1	0	0	0	0	0	0	0	0	0	0	0	0	1	0	1
66022001	ตะพานหิน	2	1	3	1	0	1	26	16	42	1	0	1	3	2	5	8	3	11	41	22	63
	การประเมินกลุ่มทักษะ การเรียนรู้ 8 กลุ่ม	2	1	3	1	0	1	26	16	42	1	0	1	3	2	5	8	3	11	41	22	63
66022002	วังสำโรงวังหัว	0	0	0	1	0	1	1	0	1	0	0	0	0	0	0	0	0	0	2	0	2
	4 เกณฑ์	0	0	0	1	0	1	1	0	1	0	0	0	0	0	0	0	0	0	2	0	2
66022003	ทุ่งโพธิ์พิทยา	0	0	0	0	0	0	2	0	2	0	0	0	0	0	0	0	0	0	2	0	2
	4 เกณฑ์	0	0	0	0	0	0	1	0	1	0	0	0	0	0	0	0	0	0	1	0	1
	การประเมินกลุ่มทักษะ การเรียนรู้ 8 กลุ่ม	0	0	0	0	0	0	1	0	1	0	0	0	0	0	0	0	0	0	1	0	1
66022004	บางมูลนากภูมิพิทยาคม	0	0	0	0	0	0	16	5	21	1	1	2	0	0	0	12	6	18	29	12	41
	การประเมินกลุ่มทักษะ การเรียนรู้ 8 กลุ่ม	0	0	0	0	0	0	16	5	21	1	1	2	0	0	0	12	6	18	29	12	41
66022005	วังตะกูราษฎร์อุทิศ	1	1	2	1	0	1	0	0	0	0	1	1	0	1	1	0	0	0	2	3	5
	3 เกณฑ์	1	1	2	1	0	1	0	0	0	0	1	1	0	1	1	0	0	0	2	3	5

รหัส โรงเรียน	โรงเรียน	ม.1			ม.2			ม.3			ม.4			ม.5			ม.6			รวมทั้งหมด		
		ชาย	หญิง	รวม	ชาย	หญิง	รวม	ชาย	หญิง	รวม	ชาย	หญิง	รวม	ชาย	หญิง	รวม	ชาย	หญิง	รวม	ชาย	หญิง	รวม
66022006	โพธิธรรมสุวัฒน์	1	1	2	0	1	1	20	11	31	0	0	0	0	0	0	17	1	18	38	14	52
	การประเมินกลุ่มทักษะ การเรียนรู้ 8 กลุ่ม	1	1	2	0	1	1	20	11	31	0	0	0	0	0	0	17	1	18	38	14	52
66022008	ท่าเสาพิทยาคม	0	0	0	0	0	0	1	0	1	0	0	0	0	0	0	0	0	0	1	0	1
	3 เกณฑ์	0	0	0	0	0	0	1	0	1	0	0	0	0	0	0	0	0	0	1	0	1
66022009	ห้วยยาวพิทยาคม	2	2	4	0	1	1	0	0	0	1	0	1	0	0	0	0	0	0	3	3	6
	การประเมินกลุ่มทักษะ การเรียนรู้ 8 กลุ่ม	2	2	4	0	1	1	0	0	0	1	0	1	0	0	0	0	0	0	3	3	6
66022010	เขาทราชบคส์พิทยา	1	0	1	0	0	0	0	0	0	0	0	0	0	0	0	0	0	0	1	0	1
	การประเมินกลุ่มทักษะ การเรียนรู้ 8 กลุ่ม	1	0	1	0	0	0	0	0	0	0	0	0	0	0	0	0	0	0	1	0	1
66022013	แหลมรั้งพิทยาคม	1	0	1	0	1	1	0	1	1	1	0	1	0	0	0	0	0	0	2	2	4
	4 เกณฑ์	1	0	1	0	1	1	0	1	1	1	0	1	0	0	0	0	0	0	2	2	4
66022015	ดงเจริญพิทยาคม	1	0	1	0	0	0	0	0	0	0	0	0	0	0	0	0	0	0	1	0	1
	3 เกณฑ์	1	0	1	0	0	0	0	0	0	0	0	0	0	0	0	0	0	0	1	0	1
66022016	วังจี้วพิทยาคม	2	1	3	1	0	1	3	0	3	0	0	0	0	0	0	0	0	0	6	1	7
	4 เกณฑ์	2	1	3	1	0	1	3	0	3	0	0	0	0	0	0	0	0	0	6	1	7
รวมทั้งหมด		79	34	113	79	47	126	264	135	399	35	46	81	19	21	40	91	47	138	567	330	897

นักเรียนที่มีความผิดปกติทางโภชนาการ ปีการศึกษา 2563

รหัสโรงเรียน	โรงเรียน	ม.1			ม.2			ม.3			ม.4			ม.5			ม.6			รวมทั้งหมด		
		ชาย	หญิง	รวม	ชาย	หญิง	รวม	ชาย	หญิง	รวม	ชาย	หญิง	รวม	ชาย	หญิง	รวม	ชาย	หญิง	รวม	ชาย	หญิง	รวม
62012001	กำแพงเพชรพิทยาคม	528	705	1233	621	669	1290	482	701	1183	565	746	1311	444	769	1213	390	827	1217	3030	4417	7447
	น้ำหนักและส่วนสูงต่ำกว่าเกณฑ์	5	14	19	1	3	4	1	1	2	0	3	3	0	3	3	0	2	2	7	26	33
	น้ำหนักและส่วนสูงสูงกว่าเกณฑ์	28	33	61	34	19	53	21	26	47	21	33	54	8	16	24	14	30	44	126	157	283
	น้ำหนักและส่วนสูงอยู่ในเกณฑ์	107	128	235	148	165	313	114	168	282	138	168	306	118	190	308	98	181	279	723	1000	1723
	น้ำหนักต่ำกว่าเกณฑ์	9	16	25	4	7	11	5	5	10	2	10	12	5	8	13	2	8	10	27	54	81
	น้ำหนักสูงกว่าเกณฑ์	45	63	108	58	49	107	40	54	94	46	63	109	26	54	80	32	89	121	247	372	619
	น้ำหนักอยู่ในเกณฑ์	140	186	326	157	185	342	128	194	322	155	198	353	128	218	346	105	210	315	813	1191	2004
	ส่วนสูงต่ำกว่าเกณฑ์	6	15	21	2	4	6	2	3	5	2	4	6	2	4	6	3	4	7	17	34	51
	ส่วนสูงสูงกว่าเกณฑ์	60	90	150	42	38	80	35	50	85	36	63	99	16	43	59	18	58	76	207	342	549
	ส่วนสูงอยู่ในเกณฑ์	128	160	288	175	199	374	136	200	336	165	204	369	141	233	374	118	245	363	863	1241	2104
62012002	วชิรปราการวิทยาคม	372	372	744	365	364	729	403	352	755	223	329	552	198	263	461	197	358	555	1758	2038	3796
	น้ำหนักและส่วนสูงต่ำกว่าเกณฑ์	3	2	5	2	2	4	1	1	2	1	0	1	1	1	2	0	0	0	8	6	14
	น้ำหนักและส่วนสูงสูงกว่าเกณฑ์	24	20	44	23	9	32	6	17	23	12	8	20	11	14	25	4	21	25	80	89	169
	น้ำหนักและส่วนสูงอยู่ในเกณฑ์	59	66	125	60	87	147	90	78	168	42	81	123	38	48	86	41	67	108	330	427	757
	น้ำหนักต่ำกว่าเกณฑ์	7	5	12	9	6	15	6	7	13	4	4	8	4	6	10	3	14	17	33	42	75
	น้ำหนักสูงกว่าเกณฑ์	50	40	90	49	22	71	36	31	67	28	17	45	23	32	55	26	35	61	212	177	389
	น้ำหนักอยู่ในเกณฑ์	86	97	183	82	105	187	111	90	201	52	99	151	47	62	109	47	86	133	425	539	964
	ส่วนสูงต่ำกว่าเกณฑ์	12	13	25	5	5	10	2	6	8	2	2	4	3	1	4	0	0	0	24	27	51
	ส่วนสูงสูงกว่าเกณฑ์	42	40	82	42	25	67	26	24	50	21	24	45	18	28	46	10	40	50	159	181	340
	ส่วนสูงอยู่ในเกณฑ์	89	89	178	93	103	196	125	98	223	61	94	155	53	71	124	66	95	161	487	550	1037
62012003	ทุ่งโพธิ์ทะเลพิทยฯ	248	180	428	182	225	407	213	208	421	119	159	278	110	148	258	93	132	225	965	1052	2017
	น้ำหนักและส่วนสูงต่ำกว่าเกณฑ์	1	0	1	2	1	3	1	1	2	0	0	0	0	0	0	0	0	0	4	2	6
	น้ำหนักและส่วนสูงสูงกว่าเกณฑ์	16	9	25	9	14	23	14	5	19	5	5	10	3	4	7	6	9	15	53	46	99

รหัสโรงเรียน	โรงเรียน	ม.1			ม.2			ม.3			ม.4			ม.5			ม.6			รวมทั้งหมด		
		ชาย	หญิง	รวม	ชาย	หญิง	รวม	ชาย	หญิง	รวม	ชาย	หญิง	รวม	ชาย	หญิง	รวม	ชาย	หญิง	รวม	ชาย	หญิง	รวม
	น้ำหนักและส่วนสูงอยู่ในเกณฑ์	41	37	78	35	44	79	40	46	86	22	34	56	23	30	53	15	21	36	176	212	388
	น้ำหนักต่ำกว่าเกณฑ์	7	3	10	9	4	13	6	4	10	1	4	5	1	3	4	0	0	0	24	18	42
	น้ำหนักสูงกว่าเกณฑ์	34	18	52	16	22	38	23	12	35	15	14	29	10	17	27	18	16	34	116	99	215
	น้ำหนักอยู่ในเกณฑ์	54	46	100	43	57	100	50	62	112	30	42	72	31	37	68	18	35	53	226	279	505
	ส่วนสูงต่ำกว่าเกณฑ์	6	1	7	6	1	7	5	2	7	1	1	2	2	2	4	0	3	3	20	10	30
	ส่วนสูงสูงกว่าเกณฑ์	24	17	41	13	27	40	20	20	40	12	13	25	9	11	20	9	20	29	87	108	195
	ส่วนสูงอยู่ในเกณฑ์	65	49	114	49	55	104	54	56	110	33	46	79	31	44	75	27	28	55	259	278	537
62012004	วิชรวิทยา	505	557	1062	415	560	975	380	528	908	260	450	710	216	496	712	188	405	593	1964	2996	4960
	น้ำหนักและส่วนสูงต่ำกว่าเกณฑ์	1	4	5	2	1	3	1	4	5	1	0	1	5	3	8	0	0	0	10	12	22
	น้ำหนักและส่วนสูงสูงกว่าเกณฑ์	44	33	77	19	21	40	21	24	45	17	20	37	15	18	33	7	23	30	123	139	262
	น้ำหนักและส่วนสูงอยู่ในเกณฑ์	84	112	196	90	118	208	72	106	178	38	94	132	28	103	131	43	78	121	355	611	966
	น้ำหนักต่ำกว่าเกณฑ์	8	9	17	8	5	13	6	10	16	4	1	5	10	13	23	3	8	11	39	46	85
	น้ำหนักสูงกว่าเกณฑ์	85	72	157	42	51	93	49	57	106	42	54	96	38	54	92	22	45	67	278	333	611
	น้ำหนักอยู่ในเกณฑ์	95	123	218	102	154	256	88	130	218	56	113	169	36	119	155	44	99	143	421	738	1159
	ส่วนสูงต่ำกว่าเกณฑ์	2	4	6	4	1	5	3	5	8	1	2	3	9	7	16	0	5	5	19	24	43
	ส่วนสูงสูงกว่าเกณฑ์	54	44	98	29	58	87	35	47	82	35	37	72	20	32	52	8	39	47	181	257	438
	ส่วนสูงอยู่ในเกณฑ์	132	156	288	119	151	270	105	145	250	66	129	195	55	147	202	61	108	169	538	836	1374
62012005	คณิตพิทยาคม	148	84	232	128	133	261	132	131	263	103	95	198	115	102	217	84	88	172	710	633	1343
	น้ำหนักและส่วนสูงต่ำกว่าเกณฑ์	0	0	0	2	3	5	5	2	7	0	0	0	5	1	6	3	0	3	15	6	21
	น้ำหนักและส่วนสูงสูงกว่าเกณฑ์	3	4	7	3	3	6	1	1	2	5	5	10	0	1	1	4	0	4	16	14	30
	น้ำหนักและส่วนสูงอยู่ในเกณฑ์	35	18	53	31	27	58	24	30	54	20	22	42	24	22	46	13	20	33	147	139	286
	น้ำหนักต่ำกว่าเกณฑ์	2	2	4	6	5	11	11	9	20	1	0	1	5	3	8	7	3	10	32	22	54
	น้ำหนักสูงกว่าเกณฑ์	11	6	17	9	9	18	10	6	16	9	9	18	5	9	14	7	6	13	51	45	96
	น้ำหนักอยู่ในเกณฑ์	42	23	65	31	36	67	30	34	64	29	25	54	33	27	60	18	25	43	183	170	353
	ส่วนสูงต่ำกว่าเกณฑ์	2	2	4	2	7	9	7	2	9	3	0	3	8	1	9	7	0	7	29	12	41

รหัสโรงเรียน	โรงเรียน	ม.1			ม.2			ม.3			ม.4			ม.5			ม.6			รวมทั้งหมด		
		ชาย	หญิง	รวม	ชาย	หญิง	รวม	ชาย	หญิง	รวม	ชาย	หญิง	รวม	ชาย	หญิง	รวม	ชาย	หญิง	รวม	ชาย	หญิง	รวม
	ส่วนสูงสูงกว่าเกณฑ์	8	7	15	3	8	11	5	5	10	11	8	19	6	6	12	6	6	12	39	40	79
	ส่วนสูงอยู่ในเกณฑ์	45	22	67	41	35	76	39	42	81	25	26	51	29	32	61	19	28	47	198	185	383
62012006	นาบอคำวิทยาคม	129	103	232	155	169	324	142	114	256	90	138	228	55	158	213	96	117	213	667	799	1466
	น้ำหนักและส่วนสูงต่ำกว่าเกณฑ์	1	0	1	0	0	0	0	2	2	0	0	0	1	1	2	0	0	0	2	3	5
	น้ำหนักและส่วนสูงสูงกว่าเกณฑ์	6	4	10	6	3	9	5	1	6	0	3	3	4	3	7	3	4	7	24	18	42
	น้ำหนักและส่วนสูงอยู่ในเกณฑ์	26	23	49	31	42	73	27	25	52	24	31	55	6	36	42	19	25	44	133	182	315
	น้ำหนักต่ำกว่าเกณฑ์	2	1	3	2	3	5	1	3	4	0	1	1	4	9	13	4	4	8	13	21	34
	น้ำหนักสูงกว่าเกณฑ์	12	5	17	15	12	27	20	7	27	4	10	14	6	9	15	10	12	22	67	55	122
	น้ำหนักอยู่ในเกณฑ์	34	32	66	42	47	89	34	33	67	29	41	70	12	41	53	23	28	51	174	222	396
	ส่วนสูงต่ำกว่าเกณฑ์	3	3	6	2	0	2	1	4	5	1	2	3	2	1	3	2	1	3	11	11	22
	ส่วนสูงสูงกว่าเกณฑ์	12	10	22	15	8	23	12	7	19	4	12	16	9	8	17	5	6	11	57	51	108
	ส่วนสูงอยู่ในเกณฑ์	33	25	58	42	54	96	42	32	74	28	38	66	11	50	61	30	37	67	186	236	422
62012007	นครไตรรงค์	237	194	431	182	186	368	232	166	398	119	204	323	116	152	268	110	85	195	996	987	1983
	น้ำหนักและส่วนสูงต่ำกว่าเกณฑ์	4	2	6	0	1	1	0	0	0	2	0	2	2	1	3	1	0	1	9	4	13
	น้ำหนักและส่วนสูงสูงกว่าเกณฑ์	6	6	12	12	4	16	9	7	16	3	3	6	4	6	10	5	7	12	39	33	72
	น้ำหนักและส่วนสูงอยู่ในเกณฑ์	49	42	91	34	45	79	47	35	82	24	51	75	22	25	47	22	12	34	198	210	408
	น้ำหนักต่ำกว่าเกณฑ์	8	5	13	3	3	6	7	3	10	8	5	13	4	6	10	4	1	5	34	23	57
	น้ำหนักสูงกว่าเกณฑ์	19	16	35	27	11	38	25	16	41	9	14	23	12	17	29	10	17	27	102	91	193
	น้ำหนักอยู่ในเกณฑ์	62	51	113	38	54	92	56	43	99	28	56	84	28	37	65	27	15	42	239	256	495
	ส่วนสูงต่ำกว่าเกณฑ์	11	6	17	0	3	3	0	3	3	3	1	4	6	4	10	1	0	1	21	17	38
	ส่วนสูงสูงกว่าเกณฑ์	13	11	24	16	11	27	18	12	30	6	8	14	8	16	24	10	10	20	71	68	139
	ส่วนสูงอยู่ในเกณฑ์	65	55	120	52	54	106	70	47	117	36	66	102	30	40	70	30	23	53	283	285	568
62012008	วังตะเคียนประชานุสรณ์	76	75	151	40	62	102	106	61	167	78	98	176	64	62	126	67	33	100	431	391	822
	น้ำหนักและส่วนสูงต่ำกว่าเกณฑ์	0	2	2	0	0	0	0	0	0	2	0	2	1	0	1	1	0	1	4	2	6
	น้ำหนักและส่วนสูงสูงกว่าเกณฑ์	2	2	4	0	0	0	0	1	1	0	3	3	0	1	1	0	1	1	2	8	10

รหัสโรงเรียน	โรงเรียน	ม.1			ม.2			ม.3			ม.4			ม.5			ม.6			รวมทั้งหมด		
		ชาย	หญิง	รวม	ชาย	หญิง	รวม	ชาย	หญิง	รวม	ชาย	หญิง	รวม	ชาย	หญิง	รวม	ชาย	หญิง	รวม	ชาย	หญิง	รวม
	น้ำหนักและส่วนสูงอยู่ในเกณฑ์	18	17	35	12	18	30	32	16	48	22	21	43	17	15	32	16	6	22	117	93	210
	น้ำหนักต่ำกว่าเกณฑ์	0	2	2	1	1	2	0	1	1	3	0	3	1	0	1	1	0	1	6	4	10
	น้ำหนักสูงกว่าเกณฑ์	7	2	9	1	1	2	1	3	4	2	9	11	4	3	7	8	5	13	23	23	46
	น้ำหนักอยู่ในเกณฑ์	21	23	44	12	20	32	36	18	54	22	28	50	18	20	38	16	8	24	125	117	242
	ส่วนสูงต่ำกว่าเกณฑ์	4	5	9	0	0	0	4	2	6	2	0	2	2	1	3	1	0	1	13	8	21
	ส่วนสูงสูงกว่าเกณฑ์	2	5	7	0	2	2	0	1	1	0	10	10	0	5	5	0	3	3	2	26	28
	ส่วนสูงอยู่ในเกณฑ์	22	17	39	14	20	34	33	19	52	25	27	52	21	17	38	24	10	34	139	110	249
62012009	หนองกอกพิทยาคม	158	84	242	85	87	172	90	109	199	60	77	137	46	53	99	35	45	80	474	455	929
	น้ำหนักและส่วนสูงต่ำกว่าเกณฑ์	4	3	7	1	0	1	0	0	0	0	1	1	0	0	0	0	1	1	5	5	10
	น้ำหนักและส่วนสูงสูงกว่าเกณฑ์	4	3	7	0	0	0	0	2	2	2	4	6	1	1	2	1	0	1	8	10	18
	น้ำหนักและส่วนสูงอยู่ในเกณฑ์	36	14	50	20	21	41	28	27	55	10	14	24	13	10	23	8	12	20	115	98	213
	น้ำหนักต่ำกว่าเกณฑ์	6	5	11	1	1	2	0	1	1	1	2	3	0	2	2	0	2	2	8	13	21
	น้ำหนักสูงกว่าเกณฑ์	11	4	15	11	9	20	3	7	10	7	10	17	2	2	4	3	2	5	37	34	71
	น้ำหนักอยู่ในเกณฑ์	40	23	63	20	23	43	28	32	60	16	17	33	14	17	31	10	12	22	128	124	252
	ส่วนสูงต่ำกว่าเกณฑ์	6	5	11	1	1	2	0	0	0	1	3	4	0	0	0	2	1	3	10	10	20
	ส่วนสูงสูงกว่าเกณฑ์	6	11	17	0	2	2	0	7	7	7	5	12	2	9	11	1	0	1	16	34	50
	ส่วนสูงอยู่ในเกณฑ์	45	16	61	31	30	61	31	33	64	16	21	37	14	12	26	10	15	25	147	127	274
62012010	เฉลิมพระเกียรติสมเด็จพระศรีนครินทร์ กำแพงเพชร	132	157	289	136	184	320	143	150	293	79	97	176	63	153	216	112	151	263	665	892	1557
	น้ำหนักและส่วนสูงต่ำกว่าเกณฑ์	0	3	3	0	1	1	0	0	0	0	0	0	0	0	0	1	0	1	1	4	5
	น้ำหนักและส่วนสูงสูงกว่าเกณฑ์	8	3	11	6	12	18	4	12	16	2	11	13	4	13	17	4	9	13	28	60	88
	น้ำหนักและส่วนสูงอยู่ในเกณฑ์	28	31	59	28	35	63	27	26	53	15	10	25	13	22	35	21	24	45	132	148	280
	น้ำหนักต่ำกว่าเกณฑ์	0	5	5	0	1	1	1	1	2	0	0	0	0	0	0	1	0	1	2	7	9
	น้ำหนักสูงกว่าเกณฑ์	17	12	29	18	22	40	19	24	43	13	19	32	10	32	42	18	23	41	95	132	227
	น้ำหนักอยู่ในเกณฑ์	31	43	74	33	45	78	36	31	67	18	19	37	13	27	40	24	36	60	155	201	356

รหัสโรงเรียน	โรงเรียน	ม.1			ม.2			ม.3			ม.4			ม.5			ม.6			รวมทั้งหมด		
		ชาย	หญิง	รวม	ชาย	หญิง	รวม	ชาย	หญิง	รวม	ชาย	หญิง	รวม	ชาย	หญิง	รวม	ชาย	หญิง	รวม	ชาย	หญิง	รวม
	ส่วนสูงต่ำกว่าเกณฑ์	1	5	6	3	3	6	6	0	6	2	1	3	0	0	0	2	2	4	14	11	25
	ส่วนสูงสูงกว่าเกณฑ์	10	13	23	8	20	28	7	17	24	3	19	22	4	18	22	6	20	26	38	107	145
	ส่วนสูงอยู่ในเกณฑ์	37	42	79	40	45	85	43	39	82	26	18	44	19	41	60	35	37	72	200	222	422
62012011	ไพฑูริย์วิทยาลัย	140	196	336	113	225	338	162	165	327	138	187	325	118	167	285	71	98	169	742	1038	1780
	น้ำหนักและส่วนสูงต่ำกว่าเกณฑ์	1	0	1	0	2	2	1	0	1	2	0	2	0	0	0	0	0	0	4	2	6
	น้ำหนักและส่วนสูงสูงกว่าเกณฑ์	7	17	24	6	8	14	12	6	18	3	8	11	9	7	16	1	5	6	38	51	89
	น้ำหนักและส่วนสูงอยู่ในเกณฑ์	28	37	65	23	47	70	31	37	68	29	39	68	21	34	55	12	21	33	144	215	359
	น้ำหนักต่ำกว่าเกณฑ์	1	0	1	0	4	4	1	3	4	6	1	7	1	5	6	3	2	5	12	15	27
	น้ำหนักสูงกว่าเกณฑ์	16	24	40	14	18	32	20	15	35	12	22	34	15	15	30	10	12	22	87	106	193
	น้ำหนักอยู่ในเกณฑ์	35	47	82	28	62	90	38	43	81	34	47	81	28	43	71	16	22	38	179	264	443
	ส่วนสูงต่ำกว่าเกณฑ์	4	1	5	4	4	8	1	1	2	2	0	2	0	2	2	1	1	2	12	9	21
	ส่วนสูงสูงกว่าเกณฑ์	11	26	37	8	21	29	19	13	32	8	16	24	16	14	30	4	6	10	66	96	162
	ส่วนสูงอยู่ในเกณฑ์	37	44	81	30	59	89	39	47	86	42	54	96	28	47	75	24	29	53	200	280	480
62012012	บ่อแก้ววิทยา	55	83	138	91	49	140	49	49	98	59	104	163	59	76	135	35	52	87	348	413	761
	น้ำหนักและส่วนสูงต่ำกว่าเกณฑ์	0	0	0	1	1	2	0	0	0	1	0	1	0	0	0	0	0	0	2	1	3
	น้ำหนักและส่วนสูงสูงกว่าเกณฑ์	5	6	11	5	2	7	3	2	5	3	5	8	2	6	8	1	10	11	19	31	50
	น้ำหนักและส่วนสูงอยู่ในเกณฑ์	6	17	23	21	10	31	10	9	19	11	23	34	15	16	31	6	6	12	69	81	150
	น้ำหนักต่ำกว่าเกณฑ์	3	2	5	1	1	2	1	1	2	3	1	4	0	0	0	1	0	1	9	5	14
	น้ำหนักสูงกว่าเกณฑ์	10	7	17	7	4	11	6	5	11	4	10	14	4	7	11	4	10	14	35	43	78
	น้ำหนักอยู่ในเกณฑ์	9	21	30	24	13	37	11	13	24	15	27	42	17	20	37	9	8	17	85	102	187
	ส่วนสูงต่ำกว่าเกณฑ์	1	1	2	1	1	2	0	0	0	1	0	1	0	0	0	0	0	0	3	2	5
	ส่วนสูงสูงกว่าเกณฑ์	7	9	16	8	5	13	4	6	10	7	9	16	4	10	14	4	12	16	34	51	85
	ส่วนสูงอยู่ในเกณฑ์	14	20	34	23	12	35	14	13	27	14	29	43	17	17	34	10	6	16	92	97	189
62012013	พรานกระต่ายพิทยาคม	461	486	947	484	498	982	434	502	936	245	411	656	207	366	573	243	387	630	2074	2650	4724
	น้ำหนักและส่วนสูงต่ำกว่าเกณฑ์	8	4	12	4	1	5	0	2	2	3	0	3	1	1	2	0	0	0	16	8	24

รหัสโรงเรียน	โรงเรียน	ม.1			ม.2			ม.3			ม.4			ม.5			ม.6			รวมทั้งหมด		
		ชาย	หญิง	รวม	ชาย	หญิง	รวม	ชาย	หญิง	รวม	ชาย	หญิง	รวม	ชาย	หญิง	รวม	ชาย	หญิง	รวม	ชาย	หญิง	รวม
	น้ำหนักและส่วนสูงสูงกว่าเกณฑ์	18	18	36	8	16	24	8	14	22	6	12	18	2	22	24	5	25	30	47	107	154
	น้ำหนักและส่วนสูงอยู่ในเกณฑ์	87	104	191	128	111	239	116	114	230	52	89	141	52	65	117	60	62	122	495	545	1040
	น้ำหนักต่ำกว่าเกณฑ์	16	7	23	6	5	11	3	6	9	9	13	22	5	9	14	3	7	10	42	47	89
	น้ำหนักสูงกว่าเกณฑ์	49	46	95	30	48	78	26	38	64	22	27	49	12	42	54	18	51	69	157	252	409
	น้ำหนักอยู่ในเกณฑ์	109	127	236	136	132	268	126	142	268	61	115	176	59	88	147	68	92	160	559	696	1255
	ส่วนสูงต่ำกว่าเกณฑ์	19	12	31	8	3	11	8	5	13	5	2	7	8	2	10	7	1	8	55	25	80
	ส่วนสูงสูงกว่าเกณฑ์	29	33	62	12	35	47	10	39	49	13	36	49	2	46	48	7	56	63	73	245	318
	ส่วนสูงอยู่ในเกณฑ์	126	135	261	152	147	299	137	142	279	74	117	191	66	91	157	75	93	168	630	725	1355
62012014	พิภโรวิทยา	140	109	249	115	107	222	137	118	255	66	83	149	70	86	156	43	64	107	571	567	1138
	น้ำหนักและส่วนสูงต่ำกว่าเกณฑ์	3	1	4	0	0	0	0	1	1	3	1	4	0	0	0	1	0	1	7	3	10
	น้ำหนักและส่วนสูงสูงกว่าเกณฑ์	3	5	8	3	1	4	4	5	9	3	1	4	2	2	4	0	2	2	15	16	31
	น้ำหนักและส่วนสูงอยู่ในเกณฑ์	34	19	53	22	28	50	35	28	63	12	19	31	16	22	38	8	12	20	127	128	255
	น้ำหนักต่ำกว่าเกณฑ์	5	3	8	2	1	3	1	3	4	6	2	8	1	1	2	2	2	4	17	12	29
	น้ำหนักสูงกว่าเกณฑ์	5	13	18	17	6	23	6	6	12	4	7	11	9	8	17	5	9	14	46	49	95
	น้ำหนักอยู่ในเกณฑ์	40	26	66	26	32	58	42	33	75	14	22	36	16	22	38	10	14	24	148	149	297
	ส่วนสูงต่ำกว่าเกณฑ์	6	3	9	1	1	2	2	2	4	3	2	5	0	0	0	1	0	1	13	8	21
	ส่วนสูงสูงกว่าเกณฑ์	6	10	16	6	4	10	9	9	18	5	3	8	2	2	4	2	4	6	30	32	62
	ส่วนสูงอยู่ในเกณฑ์	38	29	67	38	34	72	38	31	69	16	26	42	24	29	53	14	21	35	168	170	338
62012015	เรืองวิทย์พิทยาคม	156	226	382	177	150	327	172	167	339	152	163	315	159	139	298	133	137	270	949	982	1931
	น้ำหนักและส่วนสูงต่ำกว่าเกณฑ์	0	2	2	3	2	5	2	1	3	0	0	0	0	0	0	0	1	1	5	6	11
	น้ำหนักและส่วนสูงสูงกว่าเกณฑ์	6	10	16	6	7	13	8	6	14	3	5	8	3	3	6	7	2	9	33	33	66
	น้ำหนักและส่วนสูงอยู่ในเกณฑ์	36	46	82	38	31	69	34	32	66	35	36	71	36	28	64	22	32	54	201	205	406
	น้ำหนักต่ำกว่าเกณฑ์	3	4	7	3	6	9	6	1	7	4	5	9	2	5	7	3	4	7	21	25	46
	น้ำหนักสูงกว่าเกณฑ์	11	23	34	18	13	31	19	20	39	12	16	28	16	16	32	18	7	25	94	95	189
	น้ำหนักอยู่ในเกณฑ์	43	57	100	44	36	80	39	43	82	41	40	81	42	33	75	31	40	71	240	249	489

รหัสโรงเรียน	โรงเรียน	ม.1			ม.2			ม.3			ม.4			ม.5			ม.6			รวมทั้งหมด		
		ชาย	หญิง	รวม	ชาย	หญิง	รวม	ชาย	หญิง	รวม	ชาย	หญิง	รวม	ชาย	หญิง	รวม	ชาย	หญิง	รวม	ชาย	หญิง	รวม
	ส่วนสูงต่ำกว่าเกณฑ์	1	5	6	6	2	8	3	4	7	2	0	2	2	0	2	5	2	7	19	13	32
	ส่วนสูงสูงกว่าเกณฑ์	12	19	31	10	12	22	12	14	26	8	9	17	8	8	16	11	9	20	61	71	132
	ส่วนสูงอยู่ในเกณฑ์	44	60	104	49	41	90	49	46	95	47	52	99	50	46	96	36	40	76	275	285	560
62012016	ลานกระบือวิทยา	320	325	645	308	306	614	258	285	543	215	305	520	122	266	388	128	196	324	1351	1683	3034
	น้ำหนักและส่วนสูงต่ำกว่าเกณฑ์	5	3	8	2	3	5	2	1	3	1	2	3	1	2	3	0	1	1	11	12	23
	น้ำหนักและส่วนสูงสูงกว่าเกณฑ์	18	11	29	9	13	22	6	13	19	8	13	21	6	6	12	4	7	11	51	63	114
	น้ำหนักและส่วนสูงอยู่ในเกณฑ์	63	73	136	65	58	123	54	59	113	40	62	102	23	58	81	26	34	60	271	344	615
	น้ำหนักต่ำกว่าเกณฑ์	11	7	18	6	7	13	5	3	8	8	8	16	3	12	15	2	8	10	35	45	80
	น้ำหนักสูงกว่าเกณฑ์	34	24	58	36	39	75	34	32	66	24	34	58	13	18	31	16	23	39	157	170	327
	น้ำหนักอยู่ในเกณฑ์	72	88	160	74	70	144	59	71	130	51	72	123	30	70	100	31	46	77	317	417	734
	ส่วนสูงต่ำกว่าเกณฑ์	9	8	17	9	7	16	2	4	6	3	2	5	3	3	6	3	1	4	29	25	54
	ส่วนสูงสูงกว่าเกณฑ์	23	21	44	11	21	32	11	22	33	18	23	41	11	17	28	8	20	28	82	124	206
	ส่วนสูงอยู่ในเกณฑ์	85	90	175	96	88	184	85	80	165	62	89	151	32	80	112	38	56	94	398	483	881
62012017	มัธยมพัชรกิติยาภา 2 กำแพงเพชร	81	105	186	117	118	235	80	121	201	48	72	120	62	93	155	82	74	156	470	583	1053
	น้ำหนักและส่วนสูงต่ำกว่าเกณฑ์	1	1	2	1	1	2	0	0	0	0	0	0	0	0	0	1	0	1	3	2	5
	น้ำหนักและส่วนสูงสูงกว่าเกณฑ์	2	4	6	4	4	8	2	2	4	1	1	2	0	2	2	5	4	9	14	17	31
	น้ำหนักและส่วนสูงอยู่ในเกณฑ์	18	20	38	24	25	49	18	27	45	7	19	26	14	21	35	14	12	26	95	124	219
	น้ำหนักต่ำกว่าเกณฑ์	2	2	4	4	5	9	0	0	0	0	0	0	0	0	0	4	4	8	10	11	21
	น้ำหนักสูงกว่าเกณฑ์	8	10	18	11	5	16	3	11	14	3	2	5	10	11	21	10	11	21	45	50	95
	น้ำหนักอยู่ในเกณฑ์	20	28	48	29	34	63	27	35	62	17	24	41	14	24	38	17	14	31	124	159	283
	ส่วนสูงต่ำกว่าเกณฑ์	1	7	8	2	1	3	0	0	0	1	0	1	0	0	0	2	0	2	6	8	14
	ส่วนสูงสูงกว่าเกณฑ์	4	6	10	8	13	21	11	10	21	10	6	16	0	5	5	8	6	14	41	46	87
	ส่วนสูงอยู่ในเกณฑ์	25	27	52	34	30	64	19	36	55	9	20	29	24	30	54	21	23	44	132	166	298
62012018	ราษฎร์ปรีชาวิทยาคม	70	31	101	62	52	114	57	47	104	56	36	92	46	36	82	38	59	97	329	261	590
	น้ำหนักและส่วนสูงต่ำกว่าเกณฑ์	2	0	2	1	1	2	1	0	1	0	1	1	0	0	0	0	0	0	4	2	6

รหัสโรงเรียน	โรงเรียน	ม.1			ม.2			ม.3			ม.4			ม.5			ม.6			รวมทั้งหมด		
		ชาย	หญิง	รวม	ชาย	หญิง	รวม	ชาย	หญิง	รวม	ชาย	หญิง	รวม	ชาย	หญิง	รวม	ชาย	หญิง	รวม	ชาย	หญิง	รวม
	น้ำหนักและส่วนสูงสูงกว่าเกณฑ์	4	0	4	3	2	5	2	2	4	3	0	3	5	2	7	1	7	8	18	13	31
	น้ำหนักและส่วนสูงอยู่ในเกณฑ์	12	7	19	14	9	23	12	11	23	11	7	18	7	6	13	7	8	15	63	48	111
	น้ำหนักต่ำกว่าเกณฑ์	4	1	5	2	1	3	1	0	1	2	4	6	0	0	0	0	0	0	9	6	15
	น้ำหนักสูงกว่าเกณฑ์	7	2	9	6	5	11	6	3	9	6	1	7	9	4	13	5	11	16	39	26	65
	น้ำหนักอยู่ในเกณฑ์	15	9	24	14	14	28	14	14	28	13	9	22	8	10	18	10	11	21	74	67	141
	ส่วนสูงต่ำกว่าเกณฑ์	5	1	6	1	1	2	1	0	1	0	2	2	0	0	0	1	0	1	8	4	12
	ส่วนสูงสูงกว่าเกณฑ์	4	1	5	3	7	10	4	5	9	5	2	7	6	6	12	3	10	13	25	31	56
	ส่วนสูงอยู่ในเกณฑ์	17	10	27	18	12	30	16	12	28	16	10	26	11	8	19	11	12	23	89	64	153
62012019	โกสุมพิทยธา	87	148	235	70	71	141	55	76	131	102	91	193	58	83	141	61	150	211	433	619	1052
	น้ำหนักและส่วนสูงต่ำกว่าเกณฑ์	1	2	3	2	2	4	2	0	2	1	1	2	0	1	1	1	0	1	7	6	13
	น้ำหนักและส่วนสูงสูงกว่าเกณฑ์	2	5	7	0	1	1	0	1	1	3	3	6	3	2	5	2	9	11	10	21	31
	น้ำหนักและส่วนสูงอยู่ในเกณฑ์	22	35	57	14	14	28	15	19	34	20	19	39	13	16	29	10	29	39	94	132	226
	น้ำหนักต่ำกว่าเกณฑ์	1	4	5	3	4	7	2	0	2	2	4	6	0	2	2	1	5	6	9	19	28
	น้ำหนักสูงกว่าเกณฑ์	7	8	15	7	6	13	1	6	7	13	10	23	6	11	17	7	18	25	41	59	100
	น้ำหนักอยู่ในเกณฑ์	23	41	64	17	17	34	16	22	38	24	20	44	15	19	34	16	33	49	111	152	263
	ส่วนสูงต่ำกว่าเกณฑ์	1	7	8	5	2	7	3	1	4	2	1	3	1	2	3	4	0	4	16	13	29
	ส่วนสูงสูงกว่าเกณฑ์	3	6	9	0	4	4	0	3	3	6	4	10	4	4	8	5	13	18	18	34	52
	ส่วนสูงอยู่ในเกณฑ์	27	40	67	22	21	43	16	24	40	31	29	60	16	26	42	15	43	58	127	183	310
62022001	คลองลานวิทยา	331	411	742	341	432	773	283	359	642	261	319	580	125	325	450	187	314	501	1621	2408	4029
	น้ำหนักและส่วนสูงต่ำกว่าเกณฑ์	5	2	7	7	4	11	0	0	0	3	0	3	1	2	3	1	3	4	17	13	30
	น้ำหนักและส่วนสูงสูงกว่าเกณฑ์	11	17	28	12	15	27	9	10	19	8	9	17	4	13	17	8	11	19	56	78	134
	น้ำหนักและส่วนสูงอยู่ในเกณฑ์	71	94	165	72	97	169	66	87	153	58	68	126	26	64	90	30	68	98	342	541	883
	น้ำหนักต่ำกว่าเกณฑ์	7	6	13	13	7	20	3	2	5	7	8	15	3	15	18	4	12	16	37	58	95
	น้ำหนักสูงกว่าเกณฑ์	30	28	58	26	30	56	28	22	50	20	24	44	14	26	40	30	24	54	159	170	329
	น้ำหนักอยู่ในเกณฑ์	85	115	200	86	121	207	73	107	180	69	89	158	30	82	112	40	80	120	407	660	1067

รหัสโรงเรียน	โรงเรียน	ม.1			ม.2			ม.3			ม.4			ม.5			ม.6			รวมทั้งหมด		
		ชาย	หญิง	รวม	ชาย	หญิง	รวม	ชาย	หญิง	รวม	ชาย	หญิง	รวม	ชาย	หญิง	รวม	ชาย	หญิง	รวม	ชาย	หญิง	รวม
	ส่วนสูงต่ำกว่าเกณฑ์	11	7	18	8	9	17	3	2	5	3	0	3	2	3	5	2	5	7	31	28	59
	ส่วนสูงสูงกว่าเกณฑ์	19	34	53	25	36	61	13	29	42	19	30	49	7	30	37	17	22	39	107	187	294
	ส่วนสูงอยู่ในเกณฑ์	92	108	200	92	113	205	88	100	188	74	91	165	38	90	128	55	89	144	465	673	1138
62022002	สัปดาห์วิทยา	163	105	268	102	100	202	130	71	201	85	121	206	100	70	170	68	70	138	648	537	1185
	น้ำหนักและส่วนสูงต่ำกว่าเกณฑ์	4	1	5	0	0	0	0	1	1	0	0	0	1	1	2	2	0	2	7	3	10
	น้ำหนักและส่วนสูงสูงกว่าเกณฑ์	4	0	4	4	5	9	5	3	8	4	3	7	3	2	5	1	0	1	21	13	34
	น้ำหนักและส่วนสูงอยู่ในเกณฑ์	37	26	63	22	21	43	25	17	42	19	26	45	20	15	35	13	18	31	136	123	259
	น้ำหนักต่ำกว่าเกณฑ์	5	3	8	2	2	4	1	2	3	1	4	5	4	3	7	4	1	5	17	15	32
	น้ำหนักสูงกว่าเกณฑ์	7	7	14	12	10	22	19	4	23	7	10	17	11	6	17	7	3	10	63	40	103
	น้ำหนักอยู่ในเกณฑ์	47	29	76	24	25	49	30	19	49	23	32	55	23	17	40	15	22	37	162	144	306
	ส่วนสูงต่ำกว่าเกณฑ์	6	2	8	1	0	1	1	1	2	2	1	3	2	1	3	2	1	3	14	6	20
	ส่วนสูงสูงกว่าเกณฑ์	12	2	14	5	9	14	9	5	14	6	8	14	5	4	9	3	3	6	40	31	71
	ส่วนสูงอยู่ในเกณฑ์	41	35	76	32	28	60	40	19	59	23	37	60	31	21	52	21	22	43	188	162	350
62022003	คลองลานพัฒนาจินตาคักดิ์	115	90	205	89	111	200	101	75	176	83	103	186	99	98	197	76	98	174	563	575	1138
	น้ำหนักและส่วนสูงต่ำกว่าเกณฑ์	0	1	1	1	0	1	0	0	0	0	0	0	0	1	1	1	1	2	2	3	5
	น้ำหนักและส่วนสูงสูงกว่าเกณฑ์	7	2	9	0	5	5	5	1	6	2	1	3	1	3	4	0	3	3	15	15	30
	น้ำหนักและส่วนสูงอยู่ในเกณฑ์	22	21	43	22	24	46	24	20	44	17	28	45	24	18	42	21	20	41	130	131	261
	น้ำหนักต่ำกว่าเกณฑ์	2	2	4	1	2	3	2	0	2	1	0	1	2	7	9	2	2	4	10	13	23
	น้ำหนักสูงกว่าเกณฑ์	14	7	21	5	12	17	7	4	11	8	4	12	6	5	11	3	11	14	43	43	86
	น้ำหนักอยู่ในเกณฑ์	27	24	51	27	27	54	27	23	50	23	33	56	29	26	55	22	24	46	155	157	312
	ส่วนสูงต่ำกว่าเกณฑ์	1	3	4	3	0	3	0	1	1	3	0	3	5	3	8	1	2	3	13	9	22
	ส่วนสูงสูงกว่าเกณฑ์	11	3	14	4	8	12	8	3	11	5	6	11	1	9	10	1	6	7	30	35	65
	ส่วนสูงอยู่ในเกณฑ์	31	27	58	26	33	59	28	23	51	24	31	55	31	26	57	25	29	54	165	169	334
62022004	ขามูวิทยา	545	605	1150	515	599	1114	537	492	1029	297	475	772	296	453	749	204	362	566	2394	2986	5380
	น้ำหนักและส่วนสูงต่ำกว่าเกณฑ์	3	4	7	0	1	1	4	2	6	1	0	1	1	0	1	1	4	5	10	11	21

รหัสโรงเรียน	โรงเรียน	ม.1			ม.2			ม.3			ม.4			ม.5			ม.6			รวมทั้งหมด		
		ชาย	หญิง	รวม	ชาย	หญิง	รวม	ชาย	หญิง	รวม	ชาย	หญิง	รวม	ชาย	หญิง	รวม	ชาย	หญิง	รวม	ชาย	หญิง	รวม
	น้ำหนักและส่วนสูงสูงกว่าเกณฑ์	32	32	64	32	30	62	17	19	36	10	17	27	11	22	33	14	13	27	116	133	249
	น้ำหนักและส่วนสูงอยู่ในเกณฑ์	114	113	227	101	126	227	112	107	219	62	100	162	60	85	145	31	59	90	480	590	1070
	น้ำหนักต่ำกว่าเกณฑ์	8	16	24	4	2	6	15	4	19	7	7	14	5	15	20	4	12	16	43	56	99
	น้ำหนักสูงกว่าเกณฑ์	56	64	120	57	59	116	49	35	84	27	41	68	34	48	82	33	37	70	256	284	540
	น้ำหนักอยู่ในเกณฑ์	134	148	282	130	160	290	138	143	281	78	131	209	73	110	183	42	94	136	595	786	1381
	ส่วนสูงต่ำกว่าเกณฑ์	12	9	21	4	1	5	6	4	10	4	2	6	4	0	4	5	5	10	35	21	56
	ส่วนสูงสูงกว่าเกณฑ์	45	62	107	57	64	121	42	53	95	23	46	69	21	47	68	23	47	70	211	319	530
	ส่วนสูงอยู่ในเกณฑ์	141	157	298	130	156	286	154	125	279	85	131	216	87	126	213	51	91	142	648	786	1434
62022005	โค้งไผ่วิทยา	162	131	293	133	114	247	167	197	364	106	164	270	95	122	217	114	113	227	777	841	1618
	น้ำหนักและส่วนสูงต่ำกว่าเกณฑ์	0	0	0	1	0	1	1	1	2	1	0	1	1	0	1	0	1	1	4	2	6
	น้ำหนักและส่วนสูงสูงกว่าเกณฑ์	7	7	14	4	3	7	5	10	15	5	7	12	4	6	10	4	6	10	29	39	68
	น้ำหนักและส่วนสูงอยู่ในเกณฑ์	35	24	59	30	29	59	37	42	79	22	35	57	16	24	40	20	24	44	160	178	338
	น้ำหนักต่ำกว่าเกณฑ์	4	1	5	5	1	6	2	3	5	5	3	8	2	4	6	3	2	5	21	14	35
	น้ำหนักสูงกว่าเกณฑ์	18	12	30	10	9	19	19	19	38	8	13	21	11	10	21	16	12	28	82	75	157
	น้ำหนักอยู่ในเกณฑ์	38	37	75	34	31	65	41	50	91	26	45	71	24	32	56	26	27	53	189	222	411
	ส่วนสูงต่ำกว่าเกณฑ์	1	2	3	2	0	2	1	1	2	3	0	3	2	0	2	1	1	2	10	4	14
	ส่วนสูงสูงกว่าเกณฑ์	9	18	27	7	5	12	9	18	27	7	18	25	11	14	25	10	9	19	53	82	135
	ส่วนสูงอยู่ในเกณฑ์	50	30	80	40	36	76	52	53	105	29	43	72	24	32	56	34	31	65	229	225	454
62022006	ปางมะค่าวิทยาคม	117	116	233	115	122	237	135	137	272	62	127	189	52	87	139	43	82	125	524	671	1195
	น้ำหนักและส่วนสูงต่ำกว่าเกณฑ์	1	2	3	2	1	3	1	1	2	0	0	0	0	0	0	1	0	1	5	4	9
	น้ำหนักและส่วนสูงสูงกว่าเกณฑ์	4	5	9	4	2	6	4	4	8	3	2	5	0	2	2	1	6	7	16	21	37
	น้ำหนักและส่วนสูงอยู่ในเกณฑ์	22	23	45	23	27	50	32	28	60	13	29	42	14	21	35	9	16	25	113	144	257
	น้ำหนักต่ำกว่าเกณฑ์	4	3	7	3	3	6	4	4	8	1	5	6	3	2	5	2	1	3	17	18	35
	น้ำหนักสูงกว่าเกณฑ์	11	10	21	11	7	18	10	14	24	6	9	15	2	6	8	4	11	15	44	57	101
	น้ำหนักอยู่ในเกณฑ์	30	30	60	29	36	65	35	34	69	16	34	50	14	24	38	10	18	28	134	176	310

รหัสโรงเรียน	โรงเรียน	ม.1			ม.2			ม.3			ม.4			ม.5			ม.6			รวมทั้งหมด		
		ชาย	หญิง	รวม	ชาย	หญิง	รวม	ชาย	หญิง	รวม	ชาย	หญิง	รวม	ชาย	หญิง	รวม	ชาย	หญิง	รวม	ชาย	หญิง	รวม
	ส่วนสูงต่ำกว่าเกณฑ์	3	4	7	6	1	7	2	2	4	2	1	3	0	0	0	1	1	2	14	9	23
	ส่วนสูงสูงกว่าเกณฑ์	10	10	20	6	11	17	6	10	16	4	6	10	0	5	5	2	7	9	28	49	77
	ส่วนสูงอยู่ในเกณฑ์	32	29	61	31	34	65	41	40	81	17	41	58	19	27	46	13	22	35	153	193	346
62022007	สกลบาตวิทยา	224	222	446	195	197	392	305	180	485	127	172	299	103	126	229	88	145	233	1042	1042	2084
	น้ำหนักและส่วนสูงต่ำกว่าเกณฑ์	1	0	1	1	1	2	3	0	3	2	0	2	0	2	2	0	0	0	7	3	10
	น้ำหนักและส่วนสูงสูงกว่าเกณฑ์	16	11	27	9	5	14	19	8	27	5	7	12	0	2	2	4	7	11	53	40	93
	น้ำหนักและส่วนสูงอยู่ในเกณฑ์	43	47	90	39	45	84	55	34	89	26	35	61	29	26	55	20	32	52	212	219	431
	น้ำหนักต่ำกว่าเกณฑ์	4	1	5	6	4	10	7	5	12	3	3	6	2	4	6	1	6	7	23	23	46
	น้ำหนักสูงกว่าเกณฑ์	27	26	53	21	15	36	38	19	57	13	18	31	3	15	18	9	12	21	111	105	216
	น้ำหนักอยู่ในเกณฑ์	51	55	106	46	54	100	69	45	114	31	44	75	32	29	61	22	35	57	251	262	513
	ส่วนสูงต่ำกว่าเกณฑ์	2	0	2	5	2	7	4	0	4	4	0	4	0	2	2	0	0	0	15	4	19
	ส่วนสูงสูงกว่าเกณฑ์	24	19	43	13	13	26	32	19	51	8	16	24	3	5	8	6	11	17	86	83	169
	ส่วนสูงอยู่ในเกณฑ์	56	63	119	55	58	113	78	50	128	35	49	84	34	41	75	26	42	68	284	303	587
62022008	คลองขลุงราษฎร์รังสรรค์	313	451	764	303	386	689	325	356	681	259	386	645	195	332	527	208	315	523	1603	2226	3829
	น้ำหนักและส่วนสูงต่ำกว่าเกณฑ์	2	1	3	2	0	2	0	1	1	0	1	1	0	1	0	0	0	0	5	3	8
	น้ำหนักและส่วนสูงสูงกว่าเกณฑ์	18	15	33	23	27	50	22	11	33	13	12	25	11	17	28	11	22	33	98	104	202
	น้ำหนักและส่วนสูงอยู่ในเกณฑ์	59	105	164	48	71	119	57	72	129	44	71	115	33	59	92	39	57	96	280	435	715
	น้ำหนักต่ำกว่าเกณฑ์	6	5	11	4	5	9	5	4	9	7	4	11	1	9	10	5	9	14	28	36	64
	น้ำหนักสูงกว่าเกณฑ์	36	28	64	48	40	88	41	29	70	25	37	62	21	33	54	25	31	56	196	198	394
	น้ำหนักอยู่ในเกณฑ์	75	132	207	63	99	162	77	103	180	69	110	179	53	86	139	49	78	127	386	608	994
	ส่วนสูงต่ำกว่าเกณฑ์	3	3	6	3	1	4	3	2	5	1	4	5	3	1	4	1	0	1	14	11	25
	ส่วนสูงสูงกว่าเกณฑ์	34	41	75	37	55	92	40	42	82	37	49	86	29	43	72	20	43	63	197	273	470
	ส่วนสูงอยู่ในเกณฑ์	80	121	201	75	88	163	80	92	172	63	98	161	43	84	127	58	75	133	399	558	957
62022009	วังแขมวิทยาคม	114	153	267	113	153	266	104	120	224	88	128	216	114	134	248	29	106	135	562	794	1356
	น้ำหนักและส่วนสูงต่ำกว่าเกณฑ์	2	3	5	2	0	2	1	0	1	1	1	2	0	1	1	0	0	0	6	5	11

รหัสโรงเรียน	โรงเรียน	ม.1			ม.2			ม.3			ม.4			ม.5			ม.6			รวมทั้งหมด		
		ชาย	หญิง	รวม	ชาย	หญิง	รวม	ชาย	หญิง	รวม	ชาย	หญิง	รวม	ชาย	หญิง	รวม	ชาย	หญิง	รวม	ชาย	หญิง	รวม
	น้ำหนักและส่วนสูงสูงกว่าเกณฑ์	9	15	24	4	7	11	5	10	15	2	4	6	2	3	5	2	6	8	24	45	69
	น้ำหนักและส่วนสูงอยู่ในเกณฑ์	19	21	40	27	34	61	22	22	44	15	31	46	28	30	58	5	18	23	116	156	272
	น้ำหนักต่ำกว่าเกณฑ์	2	4	6	4	1	5	4	1	5	2	3	5	2	6	8	1	3	4	15	18	33
	น้ำหนักสูงกว่าเกณฑ์	18	22	40	9	13	22	8	14	22	11	8	19	11	12	23	4	15	19	61	84	145
	น้ำหนักอยู่ในเกณฑ์	22	31	53	27	42	69	26	29	55	22	35	57	29	32	61	6	23	29	132	192	324
	ส่วนสูงต่ำกว่าเกณฑ์	2	3	5	2	1	3	3	0	3	6	1	7	0	1	1	1	0	1	14	6	20
	ส่วนสูงสูงกว่าเกณฑ์	12	25	37	4	14	18	7	17	24	4	8	12	3	5	8	2	11	13	32	80	112
	ส่วนสูงอยู่ในเกณฑ์	28	29	57	34	41	75	28	27	55	25	37	62	39	44	83	8	30	38	162	208	370
62022010	วังไทรวิทยาคม	127	95	222	59	90	149	52	71	123	69	54	123	30	38	68	39	44	83	376	392	768
	น้ำหนักและส่วนสูงต่ำกว่าเกณฑ์	2	1	3	1	0	1	0	0	0	1	0	1	1	0	1	0	1	1	5	2	7
	น้ำหนักและส่วนสูงสูงกว่าเกณฑ์	5	5	10	2	6	8	3	5	8	2	2	4	0	3	3	3	4	7	15	25	40
	น้ำหนักและส่วนสูงอยู่ในเกณฑ์	28	21	49	10	16	26	11	10	21	18	10	28	5	9	14	6	5	11	78	71	149
	น้ำหนักต่ำกว่าเกณฑ์	5	2	7	2	1	3	0	0	0	1	1	2	1	0	1	1	2	3	10	6	16
	น้ำหนักสูงกว่าเกณฑ์	8	6	14	8	11	19	5	10	15	4	8	12	5	4	9	6	5	11	36	44	80
	น้ำหนักอยู่ในเกณฑ์	33	26	59	13	22	35	14	18	32	19	12	31	6	9	15	8	10	18	93	97	190
	ส่วนสูงต่ำกว่าเกณฑ์	2	3	5	3	3	6	0	0	0	1	0	1	1	0	1	1	1	2	8	7	15
	ส่วนสูงสูงกว่าเกณฑ์	10	8	18	4	9	13	6	13	19	3	4	7	1	3	4	4	9	13	28	46	74
	ส่วนสูงอยู่ในเกณฑ์	34	23	57	16	22	38	13	15	28	20	17	37	10	10	20	10	7	17	103	94	197
62022011	ทุ่งทรายวิทยา	238	258	496	242	266	508	211	249	460	192	376	568	266	317	583	237	302	539	1386	1768	3154
	น้ำหนักและส่วนสูงต่ำกว่าเกณฑ์	0	0	0	2	2	4	1	0	1	2	0	2	1	0	1	0	1	1	6	3	9
	น้ำหนักและส่วนสูงสูงกว่าเกณฑ์	7	10	17	7	11	18	14	7	21	10	13	23	13	17	30	12	14	26	63	72	135
	น้ำหนักและส่วนสูงอยู่ในเกณฑ์	57	54	111	55	53	108	38	50	88	32	91	123	58	60	118	51	59	110	291	367	658
	น้ำหนักต่ำกว่าเกณฑ์	0	2	2	5	4	9	4	1	5	3	4	7	3	2	5	2	8	10	17	21	38
	น้ำหนักสูงกว่าเกณฑ์	21	24	45	16	20	36	28	23	51	27	27	54	28	30	58	25	28	53	145	152	297
	น้ำหนักอยู่ในเกณฑ์	66	71	137	68	76	144	47	72	119	44	105	149	66	88	154	60	78	138	351	490	841

รหัสโรงเรียน	โรงเรียน	ม.1			ม.2			ม.3			ม.4			ม.5			ม.6			รวมทั้งหมด		
		ชาย	หญิง	รวม	ชาย	หญิง	รวม	ชาย	หญิง	รวม	ชาย	หญิง	รวม	ชาย	หญิง	รวม	ชาย	หญิง	รวม	ชาย	หญิง	รวม
	ส่วนสูงต่ำกว่าเกณฑ์	0	0	0	7	3	10	1	4	5	3	0	3	1	1	2	1	2	3	13	10	23
	ส่วนสูงสูงกว่าเกณฑ์	16	27	43	15	33	48	23	25	48	21	27	48	21	44	65	20	35	55	116	191	307
	ส่วนสูงอยู่ในเกณฑ์	71	70	141	67	64	131	55	67	122	50	109	159	75	75	150	66	77	143	384	462	846
62022012	ปางศิลาทองศึกษา	255	248	503	145	214	359	204	239	443	154	312	466	134	251	385	108	324	432	1000	1588	2588
	น้ำหนักและส่วนสูงต่ำกว่าเกณฑ์	0	3	3	2	1	3	1	1	2	2	4	6	0	1	1	1	2	3	6	12	18
	น้ำหนักและส่วนสูงสูงกว่าเกณฑ์	18	9	27	5	9	14	5	8	13	4	12	16	5	7	12	3	12	15	40	57	97
	น้ำหนักและส่วนสูงอยู่ในเกณฑ์	45	50	95	34	50	84	48	54	102	36	70	106	25	59	84	18	72	90	206	355	561
	น้ำหนักต่ำกว่าเกณฑ์	5	4	9	5	3	8	3	6	9	6	11	17	3	3	6	2	10	12	24	37	61
	น้ำหนักสูงกว่าเกณฑ์	35	26	61	10	19	29	12	18	30	9	21	30	16	21	37	11	24	35	93	129	222
	น้ำหนักอยู่ในเกณฑ์	56	63	119	37	55	92	60	64	124	41	81	122	33	68	101	30	85	115	257	416	673
	ส่วนสูงต่ำกว่าเกณฑ์	1	6	7	2	3	5	4	1	5	3	5	8	1	3	4	5	3	8	16	21	37
	ส่วนสูงสูงกว่าเกณฑ์	28	19	47	8	12	20	14	18	32	8	23	31	12	14	26	12	25	37	82	111	193
	ส่วนสูงอยู่ในเกณฑ์	67	68	135	42	62	104	57	69	126	45	85	130	39	75	114	26	91	117	276	450	726
62022013	ระหานวิทยา	248	249	497	237	234	471	247	201	448	193	236	429	127	193	320	157	175	332	1209	1288	2497
	น้ำหนักและส่วนสูงต่ำกว่าเกณฑ์	2	4	6	0	3	3	1	0	1	0	3	3	0	0	0	2	0	2	5	10	15
	น้ำหนักและส่วนสูงสูงกว่าเกณฑ์	11	9	20	10	12	22	12	5	17	1	6	7	4	8	12	7	5	12	45	45	90
	น้ำหนักและส่วนสูงอยู่ในเกณฑ์	49	58	107	49	43	92	54	46	100	52	51	103	23	39	62	28	42	70	255	279	534
	น้ำหนักต่ำกว่าเกณฑ์	5	5	10	1	5	6	5	3	8	0	7	7	3	1	4	2	1	3	16	22	38
	น้ำหนักสูงกว่าเกณฑ์	28	15	43	32	29	61	24	21	45	11	19	30	17	18	35	19	14	33	131	116	247
	น้ำหนักอยู่ในเกณฑ์	60	69	129	56	54	110	61	51	112	59	62	121	30	54	84	39	49	88	305	339	644
	ส่วนสูงต่ำกว่าเกณฑ์	7	6	13	3	6	9	2	0	2	1	4	5	0	2	2	5	0	5	18	18	36
	ส่วนสูงสูงกว่าเกณฑ์	18	18	36	14	20	34	18	10	28	7	16	23	11	22	33	15	12	27	83	98	181
	ส่วนสูงอยู่ในเกณฑ์	68	65	133	72	62	134	70	65	135	62	68	130	39	49	88	40	52	92	351	361	712
66012001	พิจิตรพิทยาคม	520	718	1238	598	682	1280	529	578	1107	484	651	1135	426	575	1001	427	564	991	2984	3768	6752
	น้ำหนักและส่วนสูงต่ำกว่าเกณฑ์	4	0	4	0	0	0	0	0	0	0	1	1	0	0	0	0	0	0	4	1	5

รหัสโรงเรียน	โรงเรียน	ม.1			ม.2			ม.3			ม.4			ม.5			ม.6			รวมทั้งหมด		
		ชาย	หญิง	รวม	ชาย	หญิง	รวม	ชาย	หญิง	รวม	ชาย	หญิง	รวม	ชาย	หญิง	รวม	ชาย	หญิง	รวม	ชาย	หญิง	รวม
	น้ำหนักและส่วนสูงสูงกว่าเกณฑ์	33	38	71	1	3	4	0	15	15	6	20	26	1	27	28	0	37	37	41	140	181
	น้ำหนักและส่วนสูงอยู่ในเกณฑ์	93	154	247	185	161	346	175	103	278	136	128	264	123	24	147	131	29	160	843	599	1442
	น้ำหนักต่ำกว่าเกณฑ์	8	8	16	0	0	0	0	0	0	2	2	4	0	0	0	0	0	0	10	10	20
	น้ำหนักสูงกว่าเกณฑ์	72	64	136	5	41	46	0	28	28	16	31	47	13	32	45	2	37	39	108	233	341
	น้ำหนักอยู่ในเกณฑ์	115	191	306	201	218	419	177	202	379	153	218	371	138	230	368	146	212	358	930	1271	2201
	ส่วนสูงต่ำกว่าเกณฑ์	5	2	7	0	0	0	1	0	1	13	2	15	15	0	15	14	0	14	48	4	52
	ส่วนสูงสูงกว่าเกณฑ์	54	74	128	17	60	77	1	114	115	10	109	119	1	233	234	1	220	221	84	810	894
	ส่วนสูงอยู่ในเกณฑ์	136	187	323	189	199	388	175	116	291	148	140	288	135	29	164	133	29	162	916	700	1616
66012002	ห้วยคตรัฐชนูปถัมภ์	77	64	141	72	42	114	117	87	204	68	91	159	52	56	108	33	62	95	419	402	821
	น้ำหนักและส่วนสูงต่ำกว่าเกณฑ์	3	1	4	2	2	4	1	0	1	0	0	0	1	0	1	1	0	1	8	3	11
	น้ำหนักและส่วนสูงสูงกว่าเกณฑ์	4	2	6	1	2	3	5	2	7	4	1	5	1	2	3	0	2	2	15	11	26
	น้ำหนักและส่วนสูงอยู่ในเกณฑ์	10	17	27	15	8	23	27	21	48	14	22	36	10	8	18	8	12	20	84	88	172
	น้ำหนักต่ำกว่าเกณฑ์	3	1	4	4	2	6	1	0	1	0	0	0	1	0	1	2	0	2	11	3	14
	น้ำหนักสูงกว่าเกณฑ์	8	2	10	3	5	8	11	6	17	9	5	14	6	7	13	2	9	11	39	34	73
	น้ำหนักอยู่ในเกณฑ์	19	19	38	20	8	28	30	26	56	16	29	45	13	16	29	8	15	23	106	113	219
	ส่วนสูงต่ำกว่าเกณฑ์	6	1	7	5	2	7	3	0	3	0	1	1	0	1	1	1	1	2	16	5	21
	ส่วนสูงสูงกว่าเกณฑ์	10	4	14	3	2	5	6	7	13	6	7	13	4	10	14	0	4	4	29	34	63
	ส่วนสูงอยู่ในเกณฑ์	14	17	31	19	11	30	33	25	58	19	26	45	15	13	28	11	19	30	111	111	222
66012003	วังกรดพิทยา	75	51	126	63	42	105	56	40	96	25	6	31	39	24	63	11	19	30	269	182	451
	น้ำหนักและส่วนสูงต่ำกว่าเกณฑ์	1	0	1	3	1	4	2	0	2	0	0	0	0	0	0	0	0	0	6	1	7
	น้ำหนักและส่วนสูงสูงกว่าเกณฑ์	1	0	1	0	2	2	3	2	5	0	1	1	2	0	2	0	2	2	6	7	13
	น้ำหนักและส่วนสูงอยู่ในเกณฑ์	15	15	30	14	9	23	9	8	17	3	1	4	7	6	13	3	3	6	51	42	93
	น้ำหนักต่ำกว่าเกณฑ์	3	0	3	4	1	5	3	0	3	1	0	1	0	0	0	0	0	0	11	1	12
	น้ำหนักสูงกว่าเกณฑ์	8	0	8	2	2	4	7	4	11	6	1	7	7	1	8	0	3	3	30	11	41
	น้ำหนักอยู่ในเกณฑ์	18	18	36	17	12	29	11	11	22	4	1	5	8	8	16	4	4	8	62	54	116

รหัสโรงเรียน	โรงเรียน	ม.1			ม.2			ม.3			ม.4			ม.5			ม.6			รวมทั้งหมด		
		ชาย	หญิง	รวม	ชาย	หญิง	รวม	ชาย	หญิง	รวม	ชาย	หญิง	รวม	ชาย	หญิง	รวม	ชาย	หญิง	รวม	ชาย	หญิง	รวม
	ส่วนสูงต่ำกว่าเกณฑ์	3	1	4	4	2	6	5	0	5	0	0	0	1	0	1	1	0	1	14	3	17
	ส่วนสูงสูงกว่าเกณฑ์	2	2	4	2	4	6	4	5	9	1	1	2	2	2	4	0	3	3	11	17	28
	ส่วนสูงอยู่ในเกณฑ์	24	15	39	17	9	26	12	10	22	10	1	11	12	7	19	3	4	7	78	46	124
66012004	เมธีพิทยา	60	42	102	91	47	138	49	34	83	45	32	77	11	18	29	10	27	37	266	200	466
	น้ำหนักและส่วนสูงต่ำกว่าเกณฑ์	2	0	2	0	1	1	0	0	0	1	0	1	0	0	0	0	0	0	3	1	4
	น้ำหนักและส่วนสูงสูงกว่าเกณฑ์	3	2	5	5	2	7	2	2	4	2	2	4	0	2	2	0	0	0	12	10	22
	น้ำหนักและส่วนสูงอยู่ในเกณฑ์	9	10	19	18	8	26	7	6	13	8	4	12	3	0	3	2	5	7	47	33	80
	น้ำหนักต่ำกว่าเกณฑ์	5	2	7	4	2	6	3	0	3	3	2	5	0	0	0	0	2	2	15	8	23
	น้ำหนักสูงกว่าเกณฑ์	8	2	10	11	7	18	8	6	14	5	6	11	1	3	4	1	4	5	34	28	62
	น้ำหนักอยู่ในเกณฑ์	10	11	21	19	9	28	9	7	16	9	5	14	3	5	8	3	5	8	53	42	95
	ส่วนสูงต่ำกว่าเกณฑ์	3	0	3	1	1	2	2	0	2	1	0	1	0	1	1	0	0	0	7	2	9
	ส่วนสูงสูงกว่าเกณฑ์	3	3	6	5	3	8	3	3	6	3	3	6	0	6	6	1	0	1	15	18	33
	ส่วนสูงอยู่ในเกณฑ์	17	12	29	28	14	42	15	10	25	13	10	23	4	1	5	3	11	14	80	58	138
66012005	สระหลวงพิทยาคม	428	418	846	441	484	925	349	450	799	224	493	717	146	394	540	180	338	518	1768	2577	4345
	น้ำหนักและส่วนสูงต่ำกว่าเกณฑ์	4	1	5	3	2	5	2	0	2	2	0	2	0	2	2	0	0	0	11	5	16
	น้ำหนักและส่วนสูงสูงกว่าเกณฑ์	19	21	40	19	22	41	10	17	27	13	25	38	7	16	23	8	22	30	76	123	199
	น้ำหนักและส่วนสูงอยู่ในเกณฑ์	97	86	183	83	100	183	71	99	170	45	106	151	29	76	105	30	58	88	355	525	880
	น้ำหนักต่ำกว่าเกณฑ์	6	5	11	8	6	14	7	7	14	6	6	12	2	11	13	10	7	17	39	42	81
	น้ำหนักสูงกว่าเกณฑ์	33	39	72	56	47	103	40	41	81	25	47	72	18	38	56	26	43	69	198	255	453
	น้ำหนักอยู่ในเกณฑ์	115	111	226	104	127	231	86	119	205	51	128	179	35	101	136	35	79	114	426	665	1091
	ส่วนสูงต่ำกว่าเกณฑ์	6	6	12	7	6	13	3	4	7	2	1	3	1	4	5	1	1	2	20	22	42
	ส่วนสูงสูงกว่าเกณฑ์	35	42	77	37	46	83	24	34	58	19	47	66	12	40	52	14	42	56	141	251	392
	ส่วนสูงอยู่ในเกณฑ์	113	107	220	124	128	252	106	129	235	61	133	194	42	106	148	56	86	142	502	689	1191
66012007	วังทรายพูนวิทยา	64	60	124	67	65	132	52	40	92	42	27	69	29	58	87	48	47	95	302	297	599
	น้ำหนักและส่วนสูงต่ำกว่าเกณฑ์	2	1	3	0	1	1	0	0	0	0	0	0	0	1	1	1	0	1	3	3	6

รหัสโรงเรียน	โรงเรียน	ม.1			ม.2			ม.3			ม.4			ม.5			ม.6			รวมทั้งหมด		
		ชาย	หญิง	รวม	ชาย	หญิง	รวม	ชาย	หญิง	รวม	ชาย	หญิง	รวม	ชาย	หญิง	รวม	ชาย	หญิง	รวม	ชาย	หญิง	รวม
	น้ำหนักและส่วนสูงสูงกว่าเกณฑ์	4	3	7	6	4	10	0	0	0	2	1	3	0	0	0	0	2	2	12	10	22
	น้ำหนักและส่วนสูงอยู่ในเกณฑ์	12	10	22	9	12	21	14	12	26	8	4	12	5	13	18	9	11	20	57	62	119
	น้ำหนักต่ำกว่าเกณฑ์	3	3	6	2	4	6	0	0	0	0	1	1	1	5	6	1	2	3	7	15	22
	น้ำหนักสูงกว่าเกณฑ์	8	8	16	13	8	21	3	0	3	7	5	12	4	2	6	6	3	9	41	26	67
	น้ำหนักอยู่ในเกณฑ์	12	12	24	11	12	23	16	14	30	9	5	14	7	15	22	12	12	24	67	70	137
	ส่วนสูงต่ำกว่าเกณฑ์	2	1	3	0	1	1	0	0	0	0	0	0	1	1	2	3	0	3	6	3	9
	ส่วนสูงสูงกว่าเกณฑ์	4	5	9	8	4	12	2	2	4	3	2	5	1	2	3	1	3	4	19	18	37
	ส่วนสูงอยู่ในเกณฑ์	17	17	34	18	19	37	17	12	29	13	9	22	10	19	29	15	14	29	90	90	180
66012008	สรรเพชรวิทยุฎฐมาพิทยาคม	36	27	63	41	37	78	32	29	61	30	59	89	22	21	43	24	25	49	185	198	383
	น้ำหนักและส่วนสูงต่ำกว่าเกณฑ์	2	0	2	0	0	0	1	0	1	0	0	0	0	0	0	0	0	0	3	0	3
	น้ำหนักและส่วนสูงสูงกว่าเกณฑ์	0	2	2	0	0	0	2	1	3	0	1	1	1	2	3	0	1	1	3	7	10
	น้ำหนักและส่วนสูงอยู่ในเกณฑ์	6	5	11	11	11	22	7	6	13	6	14	20	3	3	6	6	4	10	39	43	82
	น้ำหนักต่ำกว่าเกณฑ์	2	0	2	0	0	0	1	1	2	2	1	3	1	2	3	0	1	1	6	5	11
	น้ำหนักสูงกว่าเกณฑ์	3	4	7	3	1	4	3	2	5	1	7	8	5	3	8	2	4	6	17	21	38
	น้ำหนักอยู่ในเกณฑ์	9	6	15	12	12	24	7	8	15	9	14	23	3	3	6	7	5	12	47	48	95
	ส่วนสูงต่ำกว่าเกณฑ์	4	0	4	0	0	0	1	0	1	1	0	1	0	0	0	0	0	0	6	0	6
	ส่วนสูงสูงกว่าเกณฑ์	1	3	4	1	1	2	2	3	5	2	1	3	2	2	4	1	2	3	9	12	21
	ส่วนสูงอยู่ในเกณฑ์	9	7	16	14	12	26	8	8	16	9	21	30	7	6	13	8	8	16	55	62	117
66012009	ดงเสือเหลืองพิทยาคม	63	63	126	82	61	143	41	73	114	108	104	212	78	83	161	85	65	150	457	449	906
	น้ำหนักและส่วนสูงต่ำกว่าเกณฑ์	1	1	2	0	2	2	0	2	2	0	1	1	1	1	2	0	1	1	2	8	10
	น้ำหนักและส่วนสูงสูงกว่าเกณฑ์	3	3	6	5	0	5	4	5	9	6	5	11	6	3	9	7	2	9	31	18	49
	น้ำหนักและส่วนสูงอยู่ในเกณฑ์	11	15	26	19	13	32	7	14	21	22	22	44	11	15	26	14	12	26	84	91	175
	น้ำหนักต่ำกว่าเกณฑ์	1	1	2	0	4	4	0	3	3	3	3	6	3	1	4	0	1	1	7	13	20
	น้ำหนักสูงกว่าเกณฑ์	7	4	11	8	4	12	6	7	13	11	9	20	11	11	22	13	9	22	56	44	100
	น้ำหนักอยู่ในเกณฑ์	16	17	33	21	15	36	9	16	25	26	26	52	16	20	36	19	15	34	107	109	216

รหัสโรงเรียน	โรงเรียน	ม.1			ม.2			ม.3			ม.4			ม.5			ม.6			รวมทั้งหมด		
		ชาย	หญิง	รวม	ชาย	หญิง	รวม	ชาย	หญิง	รวม	ชาย	หญิง	รวม	ชาย	หญิง	รวม	ชาย	หญิง	รวม	ชาย	หญิง	รวม
	ส่วนสูงต่ำกว่าเกณฑ์	1	1	2	0	3	3	1	2	3	1	2	3	1	2	3	1	1	2	5	11	16
	ส่วนสูงสูงกว่าเกณฑ์	8	5	13	7	1	8	5	7	12	9	8	17	11	7	18	11	5	16	51	33	84
	ส่วนสูงอยู่ในเกณฑ์	15	16	31	22	19	41	9	17	26	30	28	58	18	23	41	20	19	39	114	122	236
66012010	สามง่ามชนูปถัมภ์	127	157	284	171	173	344	128	165	293	61	136	197	60	104	164	89	139	228	636	874	1510
	น้ำหนักและส่วนสูงต่ำกว่าเกณฑ์	0	1	1	4	0	4	2	0	2	0	3	3	0	0	0	0	1	1	6	5	11
	น้ำหนักและส่วนสูงสูงกว่าเกณฑ์	7	4	11	13	7	20	8	2	10	4	3	7	1	1	2	2	5	7	35	22	57
	น้ำหนักและส่วนสูงอยู่ในเกณฑ์	26	38	64	26	36	62	24	37	61	11	34	45	13	27	40	17	27	44	117	199	316
	น้ำหนักต่ำกว่าเกณฑ์	1	2	3	7	1	8	4	2	6	1	4	5	3	2	5	3	7	10	19	18	37
	น้ำหนักสูงกว่าเกณฑ์	14	12	26	23	14	37	14	9	23	7	6	13	6	6	12	14	13	27	78	60	138
	น้ำหนักอยู่ในเกณฑ์	32	43	75	34	50	84	29	52	81	15	38	53	14	30	44	18	33	51	142	246	388
	ส่วนสูงต่ำกว่าเกณฑ์	1	3	4	8	2	10	2	3	5	0	4	4	1	0	1	0	2	2	12	14	26
	ส่วนสูงสูงกว่าเกณฑ์	12	7	19	17	19	36	13	16	29	8	6	14	1	4	5	3	10	13	54	62	116
	ส่วนสูงอยู่ในเกณฑ์	34	47	81	39	44	83	32	44	76	15	38	53	21	34	55	32	41	73	173	248	421
66012011	กำแพงดินพิทยาคม	105	100	205	129	69	198	76	100	176	62	86	148	45	30	75	68	62	130	485	447	932
	น้ำหนักและส่วนสูงต่ำกว่าเกณฑ์	0	2	2	6	0	6	1	0	1	1	0	1	0	0	0	1	0	1	9	2	11
	น้ำหนักและส่วนสูงสูงกว่าเกณฑ์	2	3	5	5	3	8	2	2	4	0	1	1	2	1	3	0	4	4	11	14	25
	น้ำหนักและส่วนสูงอยู่ในเกณฑ์	25	23	48	24	12	36	15	28	43	9	19	28	7	7	14	15	8	23	95	97	192
	น้ำหนักต่ำกว่าเกณฑ์	1	2	3	9	2	11	2	1	3	3	2	5	0	0	0	3	1	4	18	8	26
	น้ำหนักสูงกว่าเกณฑ์	9	8	17	11	10	21	9	4	13	7	8	15	7	3	10	4	14	18	47	47	94
	น้ำหนักอยู่ในเกณฑ์	29	26	55	27	15	42	18	30	48	16	23	39	11	8	19	19	10	29	120	112	232
	ส่วนสูงต่ำกว่าเกณฑ์	1	2	3	8	1	9	1	1	2	6	0	6	1	1	2	3	0	3	20	5	25
	ส่วนสูงสูงกว่าเกณฑ์	5	6	11	6	6	12	5	3	8	2	5	7	6	1	7	2	6	8	26	27	53
	ส่วนสูงอยู่ในเกณฑ์	33	28	61	33	20	53	23	31	54	18	28	46	11	9	20	21	19	40	139	135	274
66012012	เนินปอรั้งนวกขุทิศ	80	72	152	69	73	142	96	44	140	75	58	133	43	19	62	29	59	88	392	325	717
	น้ำหนักและส่วนสูงต่ำกว่าเกณฑ์	0	1	1	2	0	2	1	1	2	1	0	1	0	0	0	0	0	0	4	2	6

รหัสโรงเรียน	โรงเรียน	ม.1			ม.2			ม.3			ม.4			ม.5			ม.6			รวมทั้งหมด		
		ชาย	หญิง	รวม	ชาย	หญิง	รวม	ชาย	หญิง	รวม	ชาย	หญิง	รวม	ชาย	หญิง	รวม	ชาย	หญิง	รวม	ชาย	หญิง	รวม
	น้ำหนักและส่วนสูงสูงกว่าเกณฑ์	2	0	2	1	0	1	4	2	6	1	4	5	2	2	4	1	2	3	11	10	21
	น้ำหนักและส่วนสูงอยู่ในเกณฑ์	18	19	37	14	17	31	19	9	28	19	12	31	11	3	14	4	15	19	85	75	160
	น้ำหนักต่ำกว่าเกณฑ์	2	2	4	4	3	7	2	1	3	3	0	3	0	0	0	1	0	1	12	6	18
	น้ำหนักสูงกว่าเกณฑ์	6	3	9	4	5	9	13	5	18	4	7	11	3	2	5	5	5	10	35	27	62
	น้ำหนักอยู่ในเกณฑ์	22	21	43	18	20	38	21	10	31	20	14	34	12	5	17	6	16	22	99	86	185
	ส่วนสูงต่ำกว่าเกณฑ์	0	1	1	2	1	3	1	2	3	2	0	2	0	0	0	0	0	0	5	4	9
	ส่วนสูงสูงกว่าเกณฑ์	6	2	8	5	3	8	6	2	8	1	6	7	3	4	7	3	3	6	24	20	44
	ส่วนสูงอยู่ในเกณฑ์	24	23	47	19	24	43	29	12	41	24	15	39	12	3	15	9	18	27	117	95	212
66012013	หนองโสนพิทยาคม	149	144	293	147	108	255	173	112	285	200	211	411	99	206	305	112	146	258	880	927	1807
	น้ำหนักและส่วนสูงต่ำกว่าเกณฑ์	5	1	6	0	0	0	4	0	4	2	0	2	1	0	1	2	0	2	14	1	15
	น้ำหนักและส่วนสูงสูงกว่าเกณฑ์	6	6	12	2	1	3	6	3	9	8	3	11	3	8	11	2	4	6	27	25	52
	น้ำหนักและส่วนสูงอยู่ในเกณฑ์	26	33	59	37	23	60	33	25	58	44	52	96	23	42	65	20	32	52	183	207	390
	น้ำหนักต่ำกว่าเกณฑ์	6	1	7	2	1	3	5	1	6	5	2	7	2	6	8	4	6	10	24	17	41
	น้ำหนักสูงกว่าเกณฑ์	16	13	29	7	12	19	17	11	28	16	10	26	8	20	28	13	11	24	77	77	154
	น้ำหนักอยู่ในเกณฑ์	34	38	72	45	29	74	43	30	73	52	66	118	26	52	78	27	38	65	227	253	480
	ส่วนสูงต่ำกว่าเกณฑ์	8	2	10	2	0	2	8	1	9	4	1	5	1	0	1	5	0	5	28	4	32
	ส่วนสูงสูงกว่าเกณฑ์	11	10	21	8	7	15	12	7	19	14	16	30	6	18	24	6	10	16	57	68	125
	ส่วนสูงอยู่ในเกณฑ์	37	40	77	44	35	79	45	34	79	55	61	116	29	60	89	33	45	78	243	275	518
66012014	สากลเหล็กวิทยา	215	224	439	255	237	492	212	259	471	189	269	458	173	292	465	118	277	395	1162	1558	2720
	น้ำหนักและส่วนสูงต่ำกว่าเกณฑ์	2	1	3	1	0	1	0	0	0	1	1	2	1	0	1	1	1	2	6	3	9
	น้ำหนักและส่วนสูงสูงกว่าเกณฑ์	10	11	21	8	11	19	14	9	23	9	6	15	3	11	14	6	13	19	50	61	111
	น้ำหนักและส่วนสูงอยู่ในเกณฑ์	47	46	93	58	46	104	40	54	94	35	60	95	37	61	98	23	59	82	240	326	566
	น้ำหนักต่ำกว่าเกณฑ์	3	5	8	6	4	10	2	1	3	5	5	10	4	3	7	5	3	8	25	21	46
	น้ำหนักสูงกว่าเกณฑ์	19	19	38	26	32	58	27	32	59	24	20	44	19	33	52	13	30	43	128	166	294
	น้ำหนักอยู่ในเกณฑ์	56	59	115	62	54	116	50	65	115	43	76	119	43	74	117	26	69	95	280	397	677

รหัสโรงเรียน	โรงเรียน	ม.1			ม.2			ม.3			ม.4			ม.5			ม.6			รวมทั้งหมด		
		ชาย	หญิง	รวม	ชาย	หญิง	รวม	ชาย	หญิง	รวม	ชาย	หญิง	รวม	ชาย	หญิง	รวม	ชาย	หญิง	รวม	ชาย	หญิง	รวม
	ส่วนสูงต่ำกว่าเกณฑ์	3	1	4	2	1	3	0	2	2	2	1	3	3	1	4	2	2	4	12	8	20
	ส่วนสูงสูงกว่าเกณฑ์	18	24	42	11	18	29	24	18	42	16	22	38	7	23	30	8	22	30	84	127	211
	ส่วนสูงอยู่ในเกณฑ์	57	58	115	81	71	152	55	78	133	54	78	132	56	86	142	34	78	112	337	449	786
66012015	วชิรบำรุงวิทยาคม	75	84	159	87	119	206	81	104	185	88	109	197	59	98	157	60	112	172	450	626	1076
	น้ำหนักและส่วนสูงต่ำกว่าเกณฑ์	0	1	1	1	0	1	0	2	2	1	0	1	0	1	1	0	1	1	2	5	7
	น้ำหนักและส่วนสูงสูงกว่าเกณฑ์	3	1	4	0	4	4	3	3	6	3	4	7	2	3	5	1	2	3	12	17	29
	น้ำหนักและส่วนสูงอยู่ในเกณฑ์	16	20	36	22	27	49	18	23	41	18	19	37	11	20	31	15	21	36	100	130	230
	น้ำหนักต่ำกว่าเกณฑ์	3	2	5	2	3	5	3	7	10	3	0	3	1	1	2	2	5	7	14	18	32
	น้ำหนักสูงกว่าเกณฑ์	7	4	11	5	12	17	9	8	17	11	19	30	10	12	22	4	12	16	46	67	113
	น้ำหนักอยู่ในเกณฑ์	18	25	43	25	29	54	18	23	41	19	24	43	12	24	36	16	27	43	108	152	260
	ส่วนสูงต่ำกว่าเกณฑ์	0	2	2	2	0	2	0	2	2	2	4	6	1	3	4	1	1	2	6	12	18
	ส่วนสูงสูงกว่าเกณฑ์	5	5	10	2	6	8	3	3	6	3	5	8	2	6	8	1	8	9	16	33	49
	ส่วนสูงอยู่ในเกณฑ์	23	24	47	28	38	66	27	33	60	28	34	62	20	28	48	20	35	55	146	192	338
66012016	วังโมกข์พิทยาคม	133	113	246	147	115	262	124	127	251	113	94	207	81	62	143	68	108	176	666	619	1285
	น้ำหนักและส่วนสูงต่ำกว่าเกณฑ์	0	0	0	3	1	4	0	0	0	0	0	0	1	0	1	1	0	1	5	1	6
	น้ำหนักและส่วนสูงสูงกว่าเกณฑ์	7	4	11	0	6	6	7	9	16	8	5	13	3	1	4	7	5	12	32	30	62
	น้ำหนักและส่วนสูงอยู่ในเกณฑ์	28	23	51	32	22	54	23	22	45	21	17	38	19	11	30	8	21	29	131	116	247
	น้ำหนักต่ำกว่าเกณฑ์	2	1	3	7	5	12	2	0	2	2	0	2	1	3	4	1	1	2	15	10	25
	น้ำหนักสูงกว่าเกณฑ์	12	8	20	9	9	18	16	18	34	18	11	29	7	4	11	13	11	24	75	61	136
	น้ำหนักอยู่ในเกณฑ์	35	34	69	40	29	69	29	30	59	22	25	47	21	18	39	12	29	41	159	165	324
	ส่วนสูงต่ำกว่าเกณฑ์	1	1	2	4	2	6	3	1	4	1	1	2	1	0	1	2	0	2	12	5	17
	ส่วนสูงสูงกว่าเกณฑ์	13	14	27	7	13	20	11	16	27	8	12	20	5	8	13	10	13	23	54	76	130
	ส่วนสูงอยู่ในเกณฑ์	35	28	63	45	28	73	33	31	64	33	23	56	23	17	40	14	28	42	183	155	338
66022001	ตะพานหิน	489	634	1123	558	608	1166	518	619	1137	299	520	819	356	517	873	269	507	776	2489	3405	5894
	น้ำหนักและส่วนสูงต่ำกว่าเกณฑ์	7	4	11	3	0	3	0	5	5	0	0	0	0	0	0	0	0	0	10	9	19

รหัสโรงเรียน	โรงเรียน	ม.1			ม.2			ม.3			ม.4			ม.5			ม.6			รวมทั้งหมด		
		ชาย	หญิง	รวม	ชาย	หญิง	รวม	ชาย	หญิง	รวม	ชาย	หญิง	รวม	ชาย	หญิง	รวม	ชาย	หญิง	รวม	ชาย	หญิง	รวม
	น้ำหนักและส่วนสูงสูงกว่าเกณฑ์	24	24	48	7	16	23	11	18	29	15	29	44	11	21	32	1	22	23	69	130	199
	น้ำหนักและส่วนสูงอยู่ในเกณฑ์	104	134	238	164	168	332	145	136	281	56	95	151	81	112	193	56	113	169	606	758	1364
	น้ำหนักต่ำกว่าเกณฑ์	8	9	17	4	0	4	0	7	7	3	7	10	3	6	9	7	5	12	25	34	59
	น้ำหนักสูงกว่าเกณฑ์	48	58	106	20	33	53	30	58	88	44	69	113	26	51	77	7	47	54	175	316	491
	น้ำหนักอยู่ในเกณฑ์	121	169	290	168	179	347	151	165	316	67	122	189	103	135	238	92	134	226	702	904	1606
	ส่วนสูงต่ำกว่าเกณฑ์	11	7	18	3	1	4	0	7	7	0	3	3	15	0	15	32	1	33	61	19	80
	ส่วนสูงสูงกว่าเกณฑ์	37	56	93	11	26	37	17	45	62	26	54	80	18	45	63	5	43	48	114	269	383
	ส่วนสูงอยู่ในเกณฑ์	129	173	302	178	185	363	164	178	342	88	141	229	99	147	246	69	142	211	727	966	1693
66022002	วังสำโรงวังห้ว	84	40	124	65	55	120	73	50	123	57	35	92	39	49	88	56	43	99	374	272	646
	น้ำหนักและส่วนสูงต่ำกว่าเกณฑ์	0	0	0	0	0	0	0	0	0	1	0	1	0	1	1	0	0	0	1	1	2
	น้ำหนักและส่วนสูงสูงกว่าเกณฑ์	1	1	2	4	4	8	10	2	12	1	0	1	1	4	5	2	0	2	19	11	30
	น้ำหนักและส่วนสูงอยู่ในเกณฑ์	21	7	28	13	11	24	11	12	23	11	9	20	10	6	16	14	11	25	80	56	136
	น้ำหนักต่ำกว่าเกณฑ์	0	1	1	0	2	2	0	2	2	1	0	1	0	2	2	0	0	0	1	7	8
	น้ำหนักสูงกว่าเกณฑ์	6	5	11	8	5	13	12	3	15	7	4	11	3	8	11	5	5	10	41	30	71
	น้ำหนักอยู่ในเกณฑ์	25	10	35	16	13	29	14	13	27	14	9	23	11	9	20	15	11	26	95	65	160
	ส่วนสูงต่ำกว่าเกณฑ์	2	2	4	0	0	0	0	0	0	3	0	3	1	2	3	0	0	0	6	4	10
	ส่วนสูงสูงกว่าเกณฑ์	4	2	6	7	6	13	13	3	16	2	0	2	1	6	7	3	0	3	30	17	47
	ส่วนสูงอยู่ในเกณฑ์	25	12	37	17	14	31	13	15	28	17	13	30	12	11	23	17	16	33	101	81	182
66022003	ทุ่งโพธิ์พิทยา	24	28	52	28	23	51	19	10	29	20	30	50	27	17	44	9	25	34	127	133	260
	น้ำหนักและส่วนสูงต่ำกว่าเกณฑ์	0	1	1	1	0	1	0	0	0	0	2	2	0	0	0	0	0	0	1	3	4
	น้ำหนักและส่วนสูงสูงกว่าเกณฑ์	1	1	2	1	0	1	1	0	1	1	0	1	0	1	1	0	1	1	4	3	7
	น้ำหนักและส่วนสูงอยู่ในเกณฑ์	5	6	11	6	7	13	4	2	6	3	4	7	7	4	11	3	4	7	28	27	55
	น้ำหนักต่ำกว่าเกณฑ์	1	1	2	2	1	3	1	1	2	1	3	4	1	1	2	0	0	0	6	7	13
	น้ำหนักสูงกว่าเกณฑ์	2	3	5	2	0	2	2	1	3	3	1	4	2	1	3	0	6	6	11	12	23
	น้ำหนักอยู่ในเกณฑ์	6	6	12	6	7	13	4	2	6	4	8	12	7	4	11	3	4	7	30	31	61

รหัสโรงเรียน	โรงเรียน	ม.1			ม.2			ม.3			ม.4			ม.5			ม.6			รวมทั้งหมด		
		ชาย	หญิง	รวม	ชาย	หญิง	รวม	ชาย	หญิง	รวม	ชาย	หญิง	รวม	ชาย	หญิง	รวม	ชาย	หญิง	รวม	ชาย	หญิง	รวม
	ส่วนสูงต่ำกว่าเกณฑ์	0	1	1	1	0	1	0	0	0	0	3	3	0	0	0	0	0	0	1	4	5
	ส่วนสูงสูงกว่าเกณฑ์	2	1	3	1	0	1	1	0	1	2	3	5	0	1	1	0	1	1	6	6	12
	ส่วนสูงอยู่ในเกณฑ์	7	8	15	8	8	16	6	4	10	6	6	12	10	5	15	3	9	12	40	40	80
66022004	บางมูลนากภูมิวิทยาคม	496	580	1076	419	616	1035	436	488	924	358	542	900	374	491	865	328	486	814	2411	3203	5614
	น้ำหนักและส่วนสูงต่ำกว่าเกณฑ์	2	1	3	3	3	6	0	1	1	1	3	4	0	0	0	1	1	2	7	9	16
	น้ำหนักและส่วนสูงสูงกว่าเกณฑ์	42	33	75	41	35	76	19	27	46	20	28	48	26	30	56	24	19	43	172	172	344
	น้ำหนักและส่วนสูงอยู่ในเกณฑ์	90	116	206	57	118	175	81	96	177	69	101	170	60	89	149	55	88	143	412	608	1020
	น้ำหนักต่ำกว่าเกณฑ์	5	3	8	6	10	16	3	5	8	3	7	10	5	11	16	8	9	17	30	45	75
	น้ำหนักสูงกว่าเกณฑ์	71	64	135	78	68	146	62	52	114	50	66	116	62	56	118	47	59	106	370	365	735
	น้ำหนักอยู่ในเกณฑ์	105	148	253	75	152	227	103	125	228	81	132	213	77	119	196	69	121	190	510	797	1307
	ส่วนสูงต่ำกว่าเกณฑ์	6	4	10	3	6	9	2	5	7	5	5	10	4	1	5	5	2	7	25	23	48
	ส่วนสูงสูงกว่าเกณฑ์	53	62	115	59	68	127	40	53	93	30	58	88	39	60	99	34	51	85	255	352	607
	ส่วนสูงอยู่ในเกณฑ์	122	149	271	97	156	253	126	124	250	99	142	241	101	125	226	85	136	221	630	832	1462
66022005	วังตะกูราษฎร์อุทิศ	53	63	116	43	70	113	43	62	105	49	46	95	39	52	91	37	41	78	264	334	598
	น้ำหนักและส่วนสูงต่ำกว่าเกณฑ์	0	0	0	0	1	1	0	0	0	0	2	2	0	0	0	0	0	0	0	3	3
	น้ำหนักและส่วนสูงสูงกว่าเกณฑ์	1	3	4	3	1	4	2	3	5	4	2	6	0	2	2	1	1	2	11	12	23
	น้ำหนักและส่วนสูงอยู่ในเกณฑ์	14	14	28	8	16	24	11	13	24	9	10	19	9	8	17	6	10	16	57	71	128
	น้ำหนักต่ำกว่าเกณฑ์	0	1	1	0	4	4	0	0	0	0	3	3	3	4	7	0	1	1	3	13	16
	น้ำหนักสูงกว่าเกณฑ์	5	7	12	6	4	10	4	10	14	9	3	12	3	6	9	7	3	10	34	33	67
	น้ำหนักอยู่ในเกณฑ์	14	15	29	10	18	28	11	13	24	9	10	19	9	11	20	8	11	19	61	78	139
	ส่วนสูงต่ำกว่าเกณฑ์	0	1	1	0	2	2	0	0	0	0	2	2	0	2	2	1	0	1	1	7	8
	ส่วนสูงสูงกว่าเกณฑ์	1	3	4	5	2	7	2	3	5	4	2	6	0	4	4	2	2	4	14	16	30
	ส่วนสูงอยู่ในเกณฑ์	18	19	37	11	22	33	13	20	33	14	12	26	15	15	30	12	13	25	83	101	184
66022006	โพธิ์ธรรมสุวัฒน์	206	278	484	282	307	589	182	284	466	222	277	499	158	260	418	159	257	416	1209	1663	2872
	น้ำหนักและส่วนสูงต่ำกว่าเกณฑ์	2	1	3	4	0	4	0	0	0	0	0	0	0	1	1	0	0	0	6	2	8

รหัสโรงเรียน	โรงเรียน	ม.1			ม.2			ม.3			ม.4			ม.5			ม.6			รวมทั้งหมด		
		ชาย	หญิง	รวม	ชาย	หญิง	รวม	ชาย	หญิง	รวม	ชาย	หญิง	รวม	ชาย	หญิง	รวม	ชาย	หญิง	รวม	ชาย	หญิง	รวม
	น้ำหนักและส่วนสูงสูงกว่าเกณฑ์	12	14	26	16	13	29	5	12	17	9	9	18	9	13	22	13	12	25	64	73	137
	น้ำหนักและส่วนสูงอยู่ในเกณฑ์	34	57	91	50	70	120	33	68	101	47	64	111	31	54	85	28	55	83	223	368	591
	น้ำหนักต่ำกว่าเกณฑ์	7	5	12	13	1	14	0	0	0	2	3	5	3	5	8	2	10	12	27	24	51
	น้ำหนักสูงกว่าเกณฑ์	29	21	50	29	29	58	26	19	45	23	17	40	17	24	41	24	21	45	148	131	279
	น้ำหนักอยู่ในเกณฑ์	43	77	120	64	82	146	46	83	129	58	82	140	39	67	106	33	64	97	283	455	738
	ส่วนสูงต่ำกว่าเกณฑ์	3	3	6	9	2	11	1	3	4	0	1	1	2	1	3	0	0	0	15	10	25
	ส่วนสูงสูงกว่าเกณฑ์	20	32	52	26	24	50	17	24	41	21	26	47	15	26	41	18	21	39	117	153	270
	ส่วนสูงอยู่ในเกณฑ์	56	68	124	71	86	157	54	75	129	62	75	137	42	69	111	41	74	115	326	447	773
66022007	พิบูลธรรมเวทวิทยา	44	35	79	44	49	93	50	30	80	39	30	69	37	33	70	6	26	32	220	203	423
	น้ำหนักและส่วนสูงต่ำกว่าเกณฑ์	0	2	2	0	1	1	0	0	0	0	0	0	0	0	0	0	0	0	0	3	3
	น้ำหนักและส่วนสูงสูงกว่าเกณฑ์	0	1	1	0	2	2	2	0	2	2	1	3	1	3	4	0	1	1	5	8	13
	น้ำหนักและส่วนสูงอยู่ในเกณฑ์	10	6	16	10	10	20	10	8	18	7	7	14	10	4	14	2	5	7	49	40	89
	น้ำหนักต่ำกว่าเกณฑ์	1	2	3	0	1	1	3	0	3	0	0	0	0	2	2	0	1	1	4	6	10
	น้ำหนักสูงกว่าเกณฑ์	0	3	3	5	4	9	5	3	8	7	3	10	2	6	8	0	2	2	19	21	40
	น้ำหนักอยู่ในเกณฑ์	16	8	24	12	13	25	11	8	19	8	8	16	11	5	16	2	7	9	60	49	109
	ส่วนสูงต่ำกว่าเกณฑ์	5	2	7	0	1	1	1	0	1	0	0	0	0	0	0	0	2	2	6	5	11
	ส่วนสูงสูงกว่าเกณฑ์	1	3	4	2	5	7	2	0	2	3	2	5	2	4	6	0	3	3	10	17	27
	ส่วนสูงอยู่ในเกณฑ์	11	8	19	15	12	27	16	11	27	12	9	21	11	9	20	2	5	7	67	54	121
66022008	ท่าเสาพิทยาคม	45	41	86	45	41	86	45	21	66	25	30	55	22	16	38	22	8	30	204	157	361
	น้ำหนักและส่วนสูงต่ำกว่าเกณฑ์	0	0	0	2	0	2	0	1	1	0	0	0	0	0	0	0	0	0	2	1	3
	น้ำหนักและส่วนสูงสูงกว่าเกณฑ์	4	3	7	0	3	3	2	1	3	3	3	6	1	2	3	0	0	0	10	12	22
	น้ำหนักและส่วนสูงอยู่ในเกณฑ์	7	8	15	9	6	15	11	3	14	4	5	9	5	2	7	6	2	8	42	26	68
	น้ำหนักต่ำกว่าเกณฑ์	1	0	1	3	1	4	1	2	3	0	0	0	0	0	0	0	0	0	5	3	8
	น้ำหนักสูงกว่าเกณฑ์	8	6	14	3	7	10	4	2	6	4	4	8	2	3	5	1	0	1	22	22	44
	น้ำหนักอยู่ในเกณฑ์	8	9	17	11	8	19	11	4	15	5	7	12	6	3	9	7	3	10	48	34	82

รหัสโรงเรียน	โรงเรียน	ม.1			ม.2			ม.3			ม.4			ม.5			ม.6			รวมทั้งหมด		
		ชาย	หญิง	รวม	ชาย	หญิง	รวม	ชาย	หญิง	รวม	ชาย	หญิง	รวม	ชาย	หญิง	รวม	ชาย	หญิง	รวม	ชาย	หญิง	รวม
	ส่วนสูงต่ำกว่าเกณฑ์	0	0	0	2	0	2	0	1	1	0	0	0	0	0	0	0	0	0	2	1	3
	ส่วนสูงสูงกว่าเกณฑ์	5	4	9	2	5	7	2	2	4	4	5	9	2	3	5	1	1	2	16	20	36
	ส่วนสูงอยู่ในเกณฑ์	12	11	23	13	11	24	14	5	19	5	6	11	6	3	9	7	2	9	57	38	95
66022009	ห้วยยาวพิทยาคม	74	24	98	45	30	75	44	31	75	14	20	34	19	20	39	12	15	27	208	140	348
	น้ำหนักและส่วนสูงต่ำกว่าเกณฑ์	0	0	0	0	1	1	0	0	0	0	1	1	1	0	1	0	0	0	1	2	3
	น้ำหนักและส่วนสูงสูงกว่าเกณฑ์	9	2	11	4	1	5	4	1	5	0	4	4	2	0	2	0	0	0	19	8	27
	น้ำหนักและส่วนสูงอยู่ในเกณฑ์	9	6	15	7	6	13	8	6	14	2	1	3	2	4	6	2	3	5	30	26	56
	น้ำหนักต่ำกว่าเกณฑ์	0	0	0	1	1	2	0	0	0	2	1	3	1	0	1	0	1	1	4	3	7
	น้ำหนักสูงกว่าเกณฑ์	15	2	17	7	3	10	7	5	12	2	4	6	4	4	8	3	2	5	38	20	58
	น้ำหนักอยู่ในเกณฑ์	13	6	19	9	7	16	9	7	16	2	2	4	2	4	6	2	3	5	37	29	66
	ส่วนสูงต่ำกว่าเกณฑ์	0	0	0	0	1	1	0	0	0	0	1	1	1	0	1	0	0	0	1	2	3
	ส่วนสูงสูงกว่าเกณฑ์	13	2	15	6	2	8	5	2	7	0	5	5	2	0	2	0	0	0	26	11	37
	ส่วนสูงอยู่ในเกณฑ์	15	6	21	11	8	19	11	10	21	6	1	7	4	8	12	5	6	11	52	39	91
66022010	เขาทราชพิบูลย์พิทยา	230	211	441	226	255	481	217	209	426	136	240	376	118	208	326	89	195	284	1016	1318	2334
	น้ำหนักและส่วนสูงต่ำกว่าเกณฑ์	1	1	2	1	1	2	0	0	0	2	0	2	0	1	1	5	0	5	9	3	12
	น้ำหนักและส่วนสูงสูงกว่าเกณฑ์	10	7	17	16	13	29	9	10	19	7	7	14	5	9	14	2	8	10	49	54	103
	น้ำหนักและส่วนสูงอยู่ในเกณฑ์	51	55	106	39	55	94	46	43	89	25	49	74	27	34	61	14	45	59	202	281	483
	น้ำหนักต่ำกว่าเกณฑ์	2	3	5	2	3	5	3	2	5	4	2	6	0	8	8	8	0	8	19	18	37
	น้ำหนักสูงกว่าเกณฑ์	24	10	34	30	20	50	17	18	35	14	24	38	12	21	33	9	16	25	106	109	215
	น้ำหนักอยู่ในเกณฑ์	58	61	119	53	70	123	61	58	119	33	66	99	31	53	84	17	55	72	253	363	616
	ส่วนสูงต่ำกว่าเกณฑ์	1	3	4	4	1	5	3	2	5	2	0	2	1	2	3	8	0	8	19	8	27
	ส่วนสูงสูงกว่าเกณฑ์	17	11	28	27	28	55	21	23	44	15	26	41	8	27	35	3	18	21	91	133	224
	ส่วนสูงอยู่ในเกณฑ์	66	60	126	54	64	118	57	53	110	34	66	100	34	53	87	23	53	76	268	349	617
66022011	วันทีสถิตย์พิทยาคม	17	16	33	38	20	58	11	28	39	11	19	30	5	16	21	8	19	27	90	118	208
	น้ำหนักและส่วนสูงต่ำกว่าเกณฑ์	1	0	1	0	0	0	0	0	0	0	0	0	0	0	0	0	0	0	1	0	1

รหัสโรงเรียน	โรงเรียน	ม.1			ม.2			ม.3			ม.4			ม.5			ม.6			รวมทั้งหมด		
		ชาย	หญิง	รวม	ชาย	หญิง	รวม	ชาย	หญิง	รวม	ชาย	หญิง	รวม	ชาย	หญิง	รวม	ชาย	หญิง	รวม	ชาย	หญิง	รวม
	น้ำหนักและส่วนสูงสูงกว่าเกณฑ์	0	0	0	1	0	1	0	1	1	0	0	0	0	0	0	0	1	1	1	2	3
	น้ำหนักและส่วนสูงอยู่ในเกณฑ์	2	4	6	9	4	13	3	5	8	3	5	8	1	2	3	0	4	4	18	24	42
	น้ำหนักต่ำกว่าเกณฑ์	1	1	2	1	0	1	0	1	1	0	0	0	1	0	1	0	0	0	3	2	5
	น้ำหนักสูงกว่าเกณฑ์	3	0	3	4	3	7	1	5	6	1	1	2	0	3	3	3	3	6	12	15	27
	น้ำหนักอยู่ในเกณฑ์	3	5	8	9	5	14	3	5	8	3	6	9	1	4	5	1	4	5	20	29	49
	ส่วนสูงต่ำกว่าเกณฑ์	1	0	1	0	0	0	0	0	0	0	0	0	0	2	2	0	0	0	1	2	3
	ส่วนสูงสูงกว่าเกณฑ์	1	1	2	1	1	2	0	1	1	0	1	1	0	0	0	1	1	2	3	5	8
	ส่วนสูงอยู่ในเกณฑ์	5	5	10	13	7	20	4	10	14	4	6	10	2	5	7	3	6	9	31	39	70
66022013	แหลมรั้งวิทยาคม	45	69	114	45	67	112	69	42	111	36	41	77	34	24	58	20	21	41	249	264	513
	น้ำหนักและส่วนสูงต่ำกว่าเกณฑ์	1	1	2	0	1	1	0	0	0	1	1	2	0	0	0	0	0	0	2	3	5
	น้ำหนักและส่วนสูงสูงกว่าเกณฑ์	1	0	1	0	1	1	2	1	3	4	0	4	0	1	1	1	0	1	8	3	11
	น้ำหนักและส่วนสูงอยู่ในเกณฑ์	9	14	23	13	15	28	17	9	26	7	10	17	6	5	11	5	5	10	57	58	115
	น้ำหนักต่ำกว่าเกณฑ์	1	3	4	1	1	2	1	1	2	1	2	3	0	1	1	0	0	0	4	8	12
	น้ำหนักสูงกว่าเกณฑ์	4	4	8	1	3	4	5	3	8	4	2	6	6	2	8	1	1	2	21	15	36
	น้ำหนักอยู่ในเกณฑ์	12	20	32	14	21	35	19	12	31	7	11	18	8	6	14	6	7	13	66	77	143
	ส่วนสูงต่ำกว่าเกณฑ์	1	4	5	0	2	2	1	1	2	1	1	2	1	0	1	0	0	0	4	8	12
	ส่วนสูงสูงกว่าเกณฑ์	4	3	7	1	6	7	3	3	6	4	1	5	1	2	3	2	2	4	15	17	32
	ส่วนสูงอยู่ในเกณฑ์	12	20	32	15	17	32	21	12	33	7	13	20	12	7	19	5	6	11	72	75	147
66022014	โพธิ์โพรงวิทยาคม	30	34	64	35	27	62	29	34	63	39	47	86	41	57	98	29	39	68	203	238	441
	น้ำหนักและส่วนสูงต่ำกว่าเกณฑ์	2	0	2	1	0	1	0	0	0	0	0	0	0	1	1	0	1	1	3	2	5
	น้ำหนักและส่วนสูงสูงกว่าเกณฑ์	0	2	2	2	1	3	3	2	5	2	2	4	2	3	5	0	0	0	9	10	19
	น้ำหนักและส่วนสูงอยู่ในเกณฑ์	6	8	14	6	6	12	6	8	14	11	11	22	9	9	18	7	8	15	45	50	95
	น้ำหนักต่ำกว่าเกณฑ์	2	1	3	1	0	1	0	0	0	0	1	1	1	3	4	1	5	6	5	10	15
	น้ำหนักสูงกว่าเกณฑ์	2	3	5	5	4	9	3	3	6	2	4	6	5	6	11	2	1	3	19	21	40
	น้ำหนักอยู่ในเกณฑ์	7	8	15	7	6	13	7	9	16	11	12	23	9	13	22	8	9	17	49	57	106

รหัสโรงเรียน	โรงเรียน	ม.1			ม.2			ม.3			ม.4			ม.5			ม.6			รวมทั้งหมด		
		ชาย	หญิง	รวม	ชาย	หญิง	รวม	ชาย	หญิง	รวม	ชาย	หญิง	รวม	ชาย	หญิง	รวม	ชาย	หญิง	รวม	ชาย	หญิง	รวม
	ส่วนสูงต่ำกว่าเกณฑ์	2	0	2	1	0	1	0	0	0	0	0	0	0	1	1	0	1	1	3	2	5
	ส่วนสูงสูงกว่าเกณฑ์	1	2	3	3	1	4	4	3	7	2	3	5	2	7	9	1	1	2	13	17	30
	ส่วนสูงอยู่ในเกณฑ์	8	10	18	9	9	18	6	9	15	11	14	25	13	14	27	10	13	23	57	69	126
66022015	ดงเจริญพิทยาคม	51	18	69	45	46	91	45	39	84	21	29	50	9	17	26	9	36	45	180	185	365
	น้ำหนักและส่วนสูงต่ำกว่าเกณฑ์	0	0	0	0	0	0	1	0	1	0	0	0	0	0	0	0	2	2	1	2	3
	น้ำหนักและส่วนสูงสูงกว่าเกณฑ์	3	0	3	1	0	1	3	4	7	1	0	1	1	2	3	0	0	0	9	6	15
	น้ำหนักและส่วนสูงอยู่ในเกณฑ์	10	4	14	10	12	22	7	5	12	4	7	11	2	3	5	3	6	9	36	37	73
	น้ำหนักต่ำกว่าเกณฑ์	1	1	2	1	0	1	2	3	5	0	0	0	0	0	0	0	3	3	4	7	11
	น้ำหนักสูงกว่าเกณฑ์	7	1	8	5	2	7	6	4	10	4	0	4	1	3	4	0	5	5	23	15	38
	น้ำหนักอยู่ในเกณฑ์	11	5	16	11	15	26	9	8	17	4	11	15	2	3	5	3	6	9	40	48	88
	ส่วนสูงต่ำกว่าเกณฑ์	0	0	0	0	1	1	1	1	2	0	0	0	0	0	0	0	2	2	1	4	5
	ส่วนสูงสูงกว่าเกณฑ์	4	1	5	2	2	4	5	6	11	1	4	5	1	2	3	0	0	0	13	15	28
	ส่วนสูงอยู่ในเกณฑ์	15	6	21	15	14	29	11	8	19	7	7	14	2	4	6	3	12	15	53	51	104
66022016	วังจี้วิทยาคม	43	23	66	52	15	67	29	58	87	30	34	64	12	24	36	9	17	26	175	171	346
	น้ำหนักและส่วนสูงสูงกว่าเกณฑ์	2	1	3	0	1	1	1	2	3	1	1	2	0	0	0	1	0	1	5	5	10
	น้ำหนักและส่วนสูงอยู่ในเกณฑ์	9	6	15	16	2	18	6	14	20	7	9	16	4	8	12	0	3	3	42	42	84
	น้ำหนักต่ำกว่าเกณฑ์	0	0	0	0	1	1	0	2	2	0	0	0	0	0	0	0	1	1	0	4	4
	น้ำหนักสูงกว่าเกณฑ์	6	1	7	2	2	4	5	4	9	2	2	4	0	0	0	4	2	6	19	11	30
	น้ำหนักอยู่ในเกณฑ์	10	7	17	16	3	19	6	15	21	9	10	19	4	8	12	0	4	4	45	47	92
	ส่วนสูงต่ำกว่าเกณฑ์	0	0	0	0	1	1	0	0	0	0	0	0	0	0	0	0	1	1	0	2	2
	ส่วนสูงสูงกว่าเกณฑ์	3	2	5	0	1	1	1	3	4	3	2	5	0	0	0	1	0	1	8	8	16
	ส่วนสูงอยู่ในเกณฑ์	13	6	19	18	4	22	10	18	28	8	10	18	4	8	12	3	6	9	56	52	108

ข้อมูลอาคารและสิ่งปลูกสร้างของโรงเรียนในสังกัดสำนักงานเขตพื้นที่การศึกษามัธยมศึกษา เขต 41 (ข้อมูล ณ 30 ตุลาคม 2563)

โรงเรียน	การบริจาค หรือโรงเรียนทำเอง				งบประมาณต้นสังกัด				งบประมาณต้นสังกัด+ เงินสมทบ				งบประมาณหน่วยงานอื่น				ไม่ระบุ				รวมทั้งหมด
	ดี	ทรุดโทรม	พอใช้	รวม	ดี	ทรุดโทรม	พอใช้	รวม	ดี	ทรุดโทรม	พอใช้	รวม	ดี	ทรุดโทรม	พอใช้	รวม	ดี	ทรุดโทรม	พอใช้	รวม	
62012001-กำแพงเพชรพิทยาคม	6	1	2	9	15	12	17	44	1			1									54
1.อาคารเรียน	1			1	5			5	1			1									7
216 ค.,216 ล.ป,29 ,216 ก.,216 ปรับปรุง 46,216	1			1	2			2													3
218,318 ค,318 ป,318ล./30,หรือ 318 ชื่ออื่นๆ					3			3	1			1									4
2.อาคารอเนกประสงค์/โรงอาหาร/โรงฝึกงาน	4		2	6	3		6	9													15
โรงฝึกงานแบบ ศก.23					1		2	3													3
อาคารโรงฝึกงาน 102/27							4	4													4
อาคารหอประชุม 100/27					1			1													1
อาคารหอประชุม -โรงอาหาร 101 ล./27,101ล/27(พิเ					1			1													1
อื่น อื่น(สร้างเอง)	4		2	6																	6
3.ส้วม	1			1	3			3													4
ส้วมนักเรียนหญิง 6 ที่/49					1			1													1
ส้วมมาตรฐาน 6 ที่นั่ง /27					1			1													1
อาคาร สพลู. 4(ส้วม 4 ที่นั่ง)					1			1													1
อื่น อื่น	1			1																	1
4.สนามกีฬา		1		1																	1
อื่น อื่น		1		1																	1
5.บ้านพักครู					4	3	10	17													17
บ้านพักครู 203/27					3	3	7	13													13
บ้านพักครู 207					1		1	2													2
อื่น อื่น(สร้างเอง)							2	2													2
6.บ้านพักภารโรง					9	1	10														10

โรงเรียน	การบริจาค หรือโรงเรียนทำเอง				งบประมาณต้นสังกัด				งบประมาณต้นสังกัด+ เงินสมทบ				งบประมาณหน่วยงานอื่น				ไม่ระบุ				รวมทั้งหมด
	ดี	ทรุดโทรม	พอใช้	รวม	ดี	ทรุดโทรม	พอใช้	รวม	ดี	ทรุดโทรม	พอใช้	รวม	ดี	ทรุดโทรม	พอใช้	รวม	ดี	ทรุดโทรม	พอใช้	รวม	
บ้านพักภารโรง/32						7	1	8													8
อื่น อื่น						2		2													2
62012002-วชิรปราการวิทยาคม	1			1	10	6		16													17
1.อาคารเรียน					1	3		4													4
216 ค..216 ล.ป,29 ,216 ก.,216 ปรับปรุง 46,216						1		1													1
218,318 ค,318 ป,318ล./30,หรือ 318 ซื่ออื่นๆ						2		2													2
ส 505(พิเศษ)					1			1													1
2.อาคารอเนกประสงค์/โรงอาหาร/โรงฝึกงาน	1			1	5			5													6
สปข.204/26					1			1													1
อาคารโรงฝึกงาน 102/27					2			2													2
อาคารโรงฝึกงาน 204/27					1			1													1
อาคารหอประชุม 100/27					1			1													1
อื่น อื่น(สร้างเอง)	1			1																	1
5.บ้านพักครู					3	3		6													6
กรมสามัญ					3	3		6													6
6.บ้านพักภารโรง					1			1													1
อื่น อื่น					1			1													1
62012003-ทุ่งโพธิ์ทะเลพิทยา	2		2	4	2	3	12	17				1	1								22
1.อาคารเรียน			1	1			2	2													3
216 ค..216 ล.ป,29 ,216 ก.,216 ปรับปรุง 46,216							2	2													2
อื่นๆ 004,008,030,107,206,210,214,315,415,308			1	1																	1
2.อาคารอเนกประสงค์/โรงอาหาร/โรงฝึกงาน	2			2			3	3				1	1								6
อาคารโรงฝึกงาน 102/27							2	2													2

โรงเรียน	การบริจาค หรือโรงเรียนทำเอง				งบประมาณต้นสังกัด				งบประมาณต้นสังกัด+ เงินสมทบ				งบประมาณหน่วยงานอื่น				ไม่ระบุ				รวมทั้งหมด
	ดี	ทรุดโทรม	พอใช้	รวม	ดี	ทรุดโทรม	พอใช้	รวม	ดี	ทรุดโทรม	พอใช้	รวม	ดี	ทรุดโทรม	พอใช้	รวม	ดี	ทรุดโทรม	พอใช้	รวม	
อาคารหอประชุม 100/27							1	1													1
อื่น อื่น(สร้างเอง)	2			2							1	1									3
3.ส้วม							4	4													4
ส้วมมาตรฐาน 6 ที่นั่ง /27							4	4													4
4.สนามกีฬา			1	1	1			1													2
สนามบาสเก็ตบอล					1			1													1
อื่น อื่น			1	1																	1
5.บ้านพักครู					1	2	3	6													6
กรมสามัญ						2	3	5													5
บ้านพักครู 205/26 (5 ห้องนอน)					1			1													1
6.บ้านพักภารโรง						1		1													1
บ้านพักภารโรง/32						1		1													1
62012004-วัชรวิทยา			1	1	13	1	6	20	1			1			1	1					23
1.อาคารเรียน					3			3	1			1									4
218,318 ค,318 ป,318ล./30,หรือ 318 ชื่ออื่นๆ					1			1	1			1									2
อื่นๆ 004,008,030,107,206,210,214,315,415,308					2			2													2
2.อาคารอเนกประสงค์/โรงอาหาร/โรงฝึกงาน					5			5													5
อาคารโรงฝึกงาน 102/27					3			3													3
อาคารหอประชุม 100/27					1			1													1
อาคารหอประชุม -โรงอาหาร 101 ล./27,101ล/27(พิ)					1			1													1
3.ส้วม					3		2	5													5
ส้วมมาตรฐาน 6 ที่นั่ง /27					3		2	5													5
4.สนามกีฬา			1	1											1	1					2

โรงเรียน	การบริจาค หรือโรงเรียนทำเอง				งบประมาณต้นสังกัด				งบประมาณต้นสังกัด+ เงินสมทบ				งบประมาณหน่วยงานอื่น				ไม่ระบุ				รวมทั้งหมด
	ดี	ทรุดโทรม	พอใช้	รวม	ดี	ทรุดโทรม	พอใช้	รวม	ดี	ทรุดโทรม	พอใช้	รวม	ดี	ทรุดโทรม	พอใช้	รวม	ดี	ทรุดโทรม	พอใช้	รวม	
สนามบาสเก็ตบอล			1	1																	1
สนามฟุตบอล แบบ ฟ.3(พิเศษ)															1	1					1
5.บ้านพักครู					2		4	6													6
กรมสามัญ					2		4	6													6
6.บ้านพักภารโรง						1		1													1
อื่น อื่น						1		1													1
62012005-คณทิพิทยาคม	1			1		4	5	9	1			1			1	1					12
1.อาคารเรียน							2	2													2
216 ค..216 ล.ป.29 ,216 ก.,216 ปรับปรุง 46,216							1	1													1
218,318 ค,318 ป,318ล./30,หรือ 318 ชื่ออื่นๆ							1	1													1
2.อาคารอนุประสงค์/โรงอาหาร/โรงฝึกงาน	1			1		3		3													4
โรงอาหาร - หอประชุม (กศ.),100/32,						1		1													1
พิเศษ	1			1																	1
อาคารโรงฝึกงาน 204/27						2		2													2
3.ส้วม							2	2													2
ส้วมมาตรฐาน 6 ที่นั่ง /27							2	2													2
4.สนามกีฬา															1	1					1
สนามฟุตบอล															1	1					1
5.บ้านพักครู						1		1	1			1									2
กรมสามัญ						1		1													1
อื่น อื่น(สร้างเอง)									1			1									1
7.บ้านพักนักเรียน							1	1													1
บ้านพักนักเรียน 8 คน							1	1													1

โรงเรียน	การบริจาค หรือโรงเรียนทำเอง				งบประมาณต้นสังกัด				งบประมาณต้นสังกัด+ เงินสมทบ				งบประมาณหน่วยงานอื่น				ไม่ระบุ				รวมทั้งหมด
	ดี	ทรุดโทรม	พอใช้	รวม	ดี	ทรุดโทรม	พอใช้	รวม	ดี	ทรุดโทรม	พอใช้	รวม	ดี	ทรุดโทรม	พอใช้	รวม	ดี	ทรุดโทรม	พอใช้	รวม	
62012006-นาบ่อคำวิทยาคม	1			1	3	13	7	23													24
1.อาคารเรียน							3	3													3
108 ล,108 ,ล/30,108 หรือ108 ซี่อื่น ๆ							2	2													2
216 ค..216 ล.ป,29 ,216 ก.,216 ปรับปรุง 46,216							1	1													1
2.อาคารอเนกประสงค์/โรงอาหาร/โรงฝึกงาน					2	2		4													4
โรงอาหาร 500 ที่นั่ง					1			1													1
อาคารโรงฝึกงาน 102/27						2		2													2
อาคารหอประชุม 100/27					1			1													1
3.ส้วม						3	1	4													4
ส้วมมาตรฐาน 6 ที่นั่ง /27						3	1	4													4
4.สนามกีฬา	1			1	1	1		2													3
สนามบาสเก็ตบอล					1			1													1
สนามฟุตบอล						1		1													1
สนามฟุตบอล แบบ ฟ.1	1			1																	1
5.บ้านพักครู						3	1	4													4
บ้านพักครู 203/27						3		3													3
บ้านพักครู 205/26 (5 ห้องนอน)							1	1													1
6.บ้านพักภารโรง						2		2													2
บ้านพักภารโรง/32						2		2													2
7.บ้านพักนักเรียน						2	2	4													4
บ้านพักนักเรียน 8 คน						2	2	4													4
62012007-นครไตรตรึงษ์	3			3	14	1	1	16													19
1.อาคารเรียน					6			6													6

โรงเรียน	การบริจาค หรือโรงเรียนทำเอง				งบประมาณต้นสังกัด				งบประมาณต้นสังกัด+ เงินสมทบ				งบประมาณหน่วยงานอื่น				ไม่ระบุ				รวมทั้งหมด	
	ดี	ทรุดโทรม	พอใช้	รวม	ดี	ทรุดโทรม	พอใช้	รวม	ดี	ทรุดโทรม	พอใช้	รวม	ดี	ทรุดโทรม	พอใช้	รวม	ดี	ทรุดโทรม	พอใช้	รวม		
216 ค.,216 ล.ป,29 ,216 ก.,216 ปรับปรุง 46,216					1			1													1	
เบ็ดเสร็จ ก.					1			1													1	
เบ็ดเสร็จ ข.					1			1													1	
แบบเบ็ดเสร็จ ค.					1			1													1	
อาคารเรียนชั่วคราวถอดประกอบได้					1			1													1	
อาคารเรียนชั่วคราวปฏิรูปการศึกษา					1			1													1	
2.อาคารอนุเคราะห์/โรงอาหาร/โรงฝึกงาน	3			3	3			3													6	
102/27(ตอกเข็ม)					1			1													1	
โรงอาหาร - หอประชุม (กต.),100/32,					1			1													1	
อาคารหอประชุม 100/27					1			1													1	
อื่น อื่น(สร้างเอง)	3			3																	3	
4.สนามกีฬา					2		1	3													3	
สนามบาสเก็ตบอล					2			2													2	
อื่น อื่น							1	1													1	
5.บ้านพักครู					3			3													3	
บ้านพักครู 203/27					1			1													1	
บ้านพักครู 205/26 (5 ห้องนอน)					2			2													2	
6.บ้านพักภารโรง						1		1													1	
อื่น อื่น						1		1													1	
62012008-วังตะเคียนประชานุสรณ์		2	1	3		6	7	13													16	
1.อาคารเรียน		1		1				4	4													5
108 ล,108 ,ล/30,108 หรือ108 ชื่ออื่นๆ							1	1													1	
216 ล/57-ก		1		1																	1	

โรงเรียน	การบริจาค หรือโรงเรียนทำเอง				งบประมาณต้นสังกัด				งบประมาณต้นสังกัด+ เงินสมทบ				งบประมาณหน่วยงานอื่น				ไม่ระบุ				รวมทั้งหมด
	ดี	ทรุดโทรม	พอใช้	รวม	ดี	ทรุดโทรม	พอใช้	รวม	ดี	ทรุดโทรม	พอใช้	รวม	ดี	ทรุดโทรม	พอใช้	รวม	ดี	ทรุดโทรม	พอใช้	รวม	
เบ็ดเสร็จ ก.							1	1													1
เบ็ดเสร็จ ข.							1	1													1
สามัญ							1	1													1
2.อาคารเนกประสงค์/โรงอาหาร/โรงฝึกงาน		1		1			1	1													2
306 ล/27							1	1													1
อื่น อื่น(สร้างเอง)		1		1																	1
3.ส้วม						3		3													3
ส้วมมาตรฐาน 6 ที่นั่ง /27						3		3													3
4.สนามกีฬา			1	1		1		1													2
สนามบาสเก็ตบอล						1		1													1
อื่น อื่น			1	1																	1
5.บ้านพักครู						1	2	3													3
บ้านพักครู 205/26 (5 ห้องนอน)						1	2	3													3
6.บ้านพักภารโรง						1		1													1
บ้านพักภารโรง/32						1		1													1
62012009-หนองกองพิทยาคม					11		1	12													12
1.อาคารเรียน					5			5													5
108 ล,108 ,ล/30,108 หรือ108 ชื่ออื่นๆ					1			1													1
เบ็ดเสร็จ ก.					1			1													1
เบ็ดเสร็จ ข.					1			1													1
แบบเบ็ดเสร็จ ค.					1			1													1
กิ่งถาวร					1			1													1
2.อาคารเนกประสงค์/โรงอาหาร/โรงฝึกงาน					1			1													1

โรงเรียน	การบริจาค หรือโรงเรียนทำเอง				งบประมาณต้นสังกัด				งบประมาณต้นสังกัด+ เงินสมทบ				งบประมาณหน่วยงานอื่น				ไม่ระบุ				รวมทั้งหมด
	ดี	ทรุดโทรม	พอใช้	รวม	ดี	ทรุดโทรม	พอใช้	รวม	ดี	ทรุดโทรม	พอใช้	รวม	ดี	ทรุดโทรม	พอใช้	รวม	ดี	ทรุดโทรม	พอใช้	รวม	
โรงอาหาร 300 ที่นั่ง					1			1													1
3.ส้วม					3			3													3
ส้วมมาตรฐาน 6 ที่นั่ง /27					3			3													3
5.บ้านพักครู					1		1	2													2
บ้านพักครู 205/26 (5 ห้องนอน)							1	1													1
สปช.205/26					1			1													1
6.บ้านพักภารโรง					1			1													1
บ้านพักภารโรง/32					1			1													1
62012010-เฉลิมพระเกียรติสมเด็จพระศรีนครินทร์ กำแพงเพชร					4	6	6	16													16
1.อาคารเรียน					2		2	4													4
108 ล/30					1			1													1
324ล.,324ล./41 ทรงไทย,หรือ 324 อื่นๆ					1			1													1
พิเศษ 4 ชั้น							2	2													2
2.อาคารอเนกประสงค์/โรงอาหาร/โรงฝึกงาน					1			1													1
อาคารหอประชุม -โรงอาหาร 101 ล./27,101ล/27(พิเศษ)					1			1													1
3.ส้วม							4	4													4
ส้วมมาตรฐาน 6 ที่นั่ง /27							4	4													4
4.สนามกีฬา					1			1													1
สนามบาสเก็ตบอล					1			1													1
5.บ้านพักครู								1													1
บ้านพักครูแบบแฟลต 8/12 หน่วย								1													1
6.บ้านพักภารโรง							2	1													3
บ้านพักภารโรง/32							2	1													3

โรงเรียน	การบริจาค หรือโรงเรียนทำเอง				งบประมาณต้นสังกัด				งบประมาณต้นสังกัด+ เงินสมทบ				งบประมาณหน่วยงานอื่น				ไม่ระบุ				รวมทั้งหมด
	ดี	ทรุดโทรม	พอใช้	รวม	ดี	ทรุดโทรม	พอใช้	รวม	ดี	ทรุดโทรม	พอใช้	รวม	ดี	ทรุดโทรม	พอใช้	รวม	ดี	ทรุดโทรม	พอใช้	รวม	
7.บ้านพักนักเรียน							2	2													2
ทอนอนนักเรียน 4 ชั้น (240 คน)							2	2													2
62012011-ไทรงามพิทยาคม			1	1									2	6	15	23					24
1.อาคารเรียน													1		2	3					3
216 ค..216 ล.ป,29 ,216 ก,,216 ปรับปรุง 46,216													1		1	2					2
CS217B															1	1					1
2.อาคารอเนกประสงค์/โรงอาหาร/โรงฝึกงาน															3	3					3
อาคารโรงฝึกงาน 102/27															2	2					2
อาคารหอประชุม 100/27															1	1					1
3.ส้วม														1	4	5					5
ส้วมนักเรียนชาย 6 ที่/49														1	2	3					3
ส้วมนักเรียนหญิง 6 ที่/49															2	2					2
4.สนามกีฬา			1	1											1	1					2
สนามบาสเก็ตบอล			1	1											1	1					2
5.บ้านพักครู													1	3	4	8					8
บ้านพักครู 203/27														2		2					2
บ้านพักครู 206													1	1	1	3					3
บ้านพักครู 207															3	3					3
6.บ้านพักภารโรง														2	1	3					3
บ้านพักภารโรง/32														2	1	3					3
62012012-บ่อแก้ววิทยา					5	6	3	14													14
1.อาคารเรียน					4		1	5													5
เบ็ดเสร็จ ก.					1			1													1

โรงเรียน	การบริจาค หรือโรงเรียนทำเอง				งบประมาณต้นสังกัด				งบประมาณต้นสังกัด+ เงินสมทบ				งบประมาณหน่วยงานอื่น				ไม่ระบุ				รวมทั้งหมด
	ดี	ทรุดโทรม	พอใช้	รวม	ดี	ทรุดโทรม	พอใช้	รวม	ดี	ทรุดโทรม	พอใช้	รวม	ดี	ทรุดโทรม	พอใช้	รวม	ดี	ทรุดโทรม	พอใช้	รวม	
เบ็ดเสร็จ ข.					1			1													1
แบบเบ็ดเสร็จ ค.							1	1													1
กิ่งถาวร					2			2													2
2.อาคารอเนกประสงค์/โรงอาหาร/โรงฝึกงาน					1			1													1
อาคารหอประชุม 100/27					1			1													1
3.ส้วม							4	4													4
ส้วมมาตรฐาน 6 ที่นั่ง /27							4	4													4
4.สนามกีฬา							1	1													1
สนามบาสเก็ตบอล							1	1													1
5.บ้านพักครู								2	2												2
บ้านพักครู 205/26 (5 ห้องนอน)								2	2												2
6.บ้านพักภารโรง							1	1													1
บ้านพักภารโรง/32							1	1													1
62012013-พรวนกระต่ายพิทยาคม	1			1	4		13	17	1		1	2	2			2					22
1.อาคารเรียน					1		2	3	1			1									4
216 ค.,216 ล.ป,29 ,216 ก.,216 ปรับปรุง 46,216							1	1	1			1									2
216 ล/57-ก					1			1													1
218,318 ค,318 ป,318ล./30,หรือ 318 ชื่ออื่นๆ							1	1													1
2.อาคารอเนกประสงค์/โรงอาหาร/โรงฝึกงาน					1			1					1			1					2
สปช.201/26													1			1					1
อาคารหอประชุม -โรงอาหาร 101 ล./27,101ล/27(พิเ					1			1													1
3.ส้วม					1		1	2			1	1									3
ส้วมนักเรียนหญิง 6 ที่/49					1			1													1

โรงเรียน	การบริจาค หรือโรงเรียนทำเอง				งบประมาณต้นสังกัด				งบประมาณต้นสังกัด+ เงินสมทบ				งบประมาณหน่วยงานอื่น				ไม่ระบุ				รวมทั้งหมด
	ดี	ทรุดโทรม	พอใช้	รวม	ดี	ทรุดโทรม	พอใช้	รวม	ดี	ทรุดโทรม	พอใช้	รวม	ดี	ทรุดโทรม	พอใช้	รวม	ดี	ทรุดโทรม	พอใช้	รวม	
ส้วมมาตรฐาน 6 ที่นั่ง /27							1	1													1
อื่น อื่น											1	1									1
4.สนามกีฬา													1			1					1
ลานกีฬาอเนกประสงค์													1			1					1
5.บ้านพักครู					1		9	10													10
กรมสามัญ							6	6													6
อื่น อื่น(สร้างเอง)					1		3	4													4
6.บ้านพักภารโรง							1	1													1
บ้านพักภารโรง/32							1	1													1
7.บ้านพักนักเรียน	1			1																	1
บ้านพักนักเรียน 8 คน	1			1																	1
62012014-พีไกรวิทยา			1	1	4	1	6	11					1			1					13
1.อาคารเรียน							4	4													4
216 ค..216 ล.ป,29 ,216 ก,,216 ปรับปรุง 46,216							1	1													1
เบ็ดเสร็จ ก.							1	1													1
เบ็ดเสร็จ ข.							1	1													1
แบบเบ็ดเสร็จ ค.							1	1													1
2.อาคารอเนกประสงค์/โรงอาหาร/โรงฝึกงาน			1	1	3	1	2	6													7
โรงอาหาร 500 ที่นั่ง					1			1													1
พิเศษ					1			1													1
อาคารโรงฝึกงาน 102/27							1	1													1
อาคารหอประชุม 100/27					1			1													1
อาคารหอประชุม -โรงอาหาร 101 ล./27,101ล/27(พิเ							1	1													1

โรงเรียน	การบริจาค หรือโรงเรียนทำเอง				งบประมาณต้นสังกัด				งบประมาณต้นสังกัด+ เงินสมทบ				งบประมาณหน่วยงานอื่น				ไม่ระบุ				รวมทั้งหมด
	ดี	ทรุดโทรม	พอใช้	รวม	ดี	ทรุดโทรม	พอใช้	รวม	ดี	ทรุดโทรม	พอใช้	รวม	ดี	ทรุดโทรม	พอใช้	รวม	ดี	ทรุดโทรม	พอใช้	รวม	
อื่น อื่น(สร้างเอง)			1	1		1		1													2
4.สนามกีฬา					1			1													1
สนามฟุตบอล แบบ ฟ.1					1			1													1
5.บ้านพักครู													1			1					1
พิเศษ													1			1					1
62012015-เรื่องวิทยุพิทยาคม	1		1	2	7	9	1	17					1			1					20
1.อาคารเรียน					4	1	1	6													6
เบ็ดเสร็จ ก.							1	1													1
เบ็ดเสร็จ ข.					1			1													1
แบบเบ็ดเสร็จ ค.					1			1													1
กิ่งถาวร						1		1													1
สพฐ.1					1			1													1
อาคารเรียนแบบ 216 ล./41(หลังคาทรงไทย)					1			1													1
2.อาคารอเนกประสงค์/โรงอาหาร/โรงฝึกงาน	1			1	1			1													2
อาคารหอประชุม -โรงอาหาร 101 ล./27,101ล/27(พิเ					1			1													1
อื่น อื่น(สร้างเอง)	1			1																	1
3.ส้วม						3		3													3
ส้วมมาตรฐาน 6 ที่นั่ง /27						3		3													3
4.สนามกีฬา			1	1	1	1		2					1			1					4
ลานกีฬาอเนกประสงค์					1			1													1
สนามบาสเก็ตบอล						1		1													1
สนามฟุตบอล แบบ ฟ.1			1	1																	1
อื่น อื่น													1			1					1

โรงเรียน	การบริจาค หรือโรงเรียนทำเอง				งบประมาณต้นสังกัด				งบประมาณต้นสังกัด+ เงินสมทบ				งบประมาณหน่วยงานอื่น				ไม่ระบุ				รวมทั้งหมด
	ดี	ทรุดโทรม	พอใช้	รวม	ดี	ทรุดโทรม	พอใช้	รวม	ดี	ทรุดโทรม	พอใช้	รวม	ดี	ทรุดโทรม	พอใช้	รวม	ดี	ทรุดโทรม	พอใช้	รวม	
5.บ้านพักครู					1	3		4													4
บ้านพักครู 203/27						2		2													2
บ้านพักครู 207						1		1													1
สปช.205/26					1			1													1
6.บ้านพักภารโรง						1		1													1
อื่น อื่น						1		1													1
62012016-ลานกระบือวิทยา		2		2		10	5	15			1	1	1	6		7					25
1.อาคารเรียน						3		3													3
108 ล,108 ,ล/30,108 หรือ108 ชื่ออื่นๆ						1		1													1
216 ค..216 ล.ป.,29 ,216 ก.,216 ปรับปรุง 46,216						1		1													1
อื่นๆ 004,008,030,107,206,210,214,315,415,308						1		1													1
2.อาคารอเนกประสงค์/โรงอาหาร/โรงฝึกงาน						2	2	4					1	2		3					7
โรงฝึกงานแบบ ศก.23							2	2													2
อาคารโรงฝึกงาน 102/27						1		1													1
อาคารหอประชุม 100/27						1		1													1
อื่น อื่น(สร้างเอง)													1	2		3					3
3.ส้วม						4		4													4
ส้วมมาตรฐาน 6 ที่นั่ง /27						4		4													4
4.สนามกีฬา														3		3					3
สนามบาสเก็ตบอล														1		1					1
สนามฟุตบอล														1		1					1
สนามฟุตบอล แบบ ฟ.1														1		1					1
5.บ้านพักครู		2		2		1	2	3			1	1		1		1					7

โรงเรียน	การบริจาค หรือโรงเรียนทำเอง				งบประมาณต้นสังกัด				งบประมาณต้นสังกัด+ เงินสมทบ				งบประมาณหน่วยงานอื่น				ไม่ระบุ				รวมทั้งหมด
	ดี	ทรุดโทรม	พอใช้	รวม	ดี	ทรุดโทรม	พอใช้	รวม	ดี	ทรุดโทรม	พอใช้	รวม	ดี	ทรุดโทรม	พอใช้	รวม	ดี	ทรุดโทรม	พอใช้	รวม	
กรมสามัญ						1	2	3			1	1									4
อื่น อื่น(สร้างเอง)		2		2										1		1					3
6.บ้านพักการโรง							1	1													1
อื่น อื่น							1	1													1
62012017-มัธยมพัชรกิติยาภา 2 กำแพงเพชร			1	1	4	4	14	22						1	1						24
1.อาคารเรียน							4	4													4
เบ็ดเสร็จ ก.							1	1													1
เบ็ดเสร็จ ข.							1	1													1
แบบเบ็ดเสร็จ ค.							1	1													1
อาคารเรียนแบบ 216 ปรับปรุง 46							1	1													1
2.อาคารอเนกประสงค์/โรงอาหาร/โรงฝึกงาน					1	1	1	3													3
102/27(ตอกเข็ม)					1			1													1
อาคารหอประชุม 100/27						1	1	2													2
3.ส้วม							3	3													3
ส้วมมาตรฐาน 6 ที่นั่ง /27							3	3													3
4.สนามกีฬา			1	1			3	3						1	1						5
ลานกีฬาอเนกประสงค์			1	1																	1
สนามตะกร้อ							1	1													1
สนามบาสเก็ตบอล							1	1													1
สนามฟุตบอล														1	1						1
สนามฟุตบอล แบบ ฟ.1							1	1													1
5.บ้านพักครู					1	1	3	5													5
บ้านพักครู 203/27							3	3													3

โรงเรียน	การบริจาค หรือโรงเรียนทำเอง				งบประมาณต้นสังกัด				งบประมาณต้นสังกัด+ เงินสมทบ				งบประมาณหน่วยงานอื่น				ไม่ระบุ				รวมทั้งหมด
	ดี	ทรุดโทรม	พอใช้	รวม	ดี	ทรุดโทรม	พอใช้	รวม	ดี	ทรุดโทรม	พอใช้	รวม	ดี	ทรุดโทรม	พอใช้	รวม	ดี	ทรุดโทรม	พอใช้	รวม	
บ้านพักครู 205/26 (5 ห้องนอน)						1		1													1
บ้านพักครู 207					1			1													1
6.บ้านพักภารโรง						2		2													2
บ้านพักภารโรง/32						2		2													2
7.บ้านพักนักเรียน					2			2													2
บ้านพักนักเรียน 8 คน					2			2													2
62012018-ราษฎรปริชาวิทยาคม					1	3	10	14													14
1.อาคารเรียน							4	4													4
216 ค..216 ล.ป,29 ,216 ก,,216 ปรับปรุง 46,216							1	1													1
เบ็ดเสร็จ ก.							1	1													1
เบ็ดเสร็จ ข.							1	1													1
แบบเบ็ดเสร็จ ค.							1	1													1
2.อาคารอเนกประสงค์/โรงอาหาร/โรงฝึกงาน							1	1													1
โรงอาหาร - หอประชุม (กศ.),100/32,							1	1													1
3.ส้วม						1	1	2													2
ส้วมมาตรฐาน 6 ที่นั่ง /27						1	1	2													2
4.สนามกีฬา							1	1													1
สนามบาสเก็ตบอล							1	1													1
5.บ้านพักครู						1	1	2													2
บ้านพักครู 205/26 (5 ห้องนอน)						1	1	2													2
6.บ้านพักภารโรง						1	1	2													2
อื่น อื่น						1	1	2													2
7.บ้านพักนักเรียน					1		1	2													2

โรงเรียน	การบริจาค หรือโรงเรียนทำเอง				งบประมาณต้นสังกัด				งบประมาณต้นสังกัด+ เงินสมทบ				งบประมาณหน่วยงานอื่น				ไม่ระบุ				รวมทั้งหมด
	ดี	ทรุดโทรม	พอใช้	รวม	ดี	ทรุดโทรม	พอใช้	รวม	ดี	ทรุดโทรม	พอใช้	รวม	ดี	ทรุดโทรม	พอใช้	รวม	ดี	ทรุดโทรม	พอใช้	รวม	
กรมอาชีววะ					1			1													1
thononju 35 คน (ขยายโอกาส ม.ต้น)							1	1													1
62012019-โกสุมพิริวิทยา	2			2	12		7	19					1			1					22
1.อาคารเรียน					3			3													3
108 ล,108 ,ล/30,108 หรือ108 ชื่ออื่นๆ					3			3													3
2.อาคารเนกประสงค์/โรงอาหาร/โรงฝึกงาน	1			1	2		1	3					1			1					5
โรงอาหาร 300 ที่นั่ง													1			1					1
อาคารโรงฝึกงาน 102/27					1		1	2													2
อาคารหอประชุม 100/27					1			1													1
อื่น อื่น(สร้างเอง)	1			1																	1
3.ส้วม	1			1	2		1	3													4
ส้วมมาตรฐาน 6 ที่นั่ง /27	1			1	2		1	3													4
4.สนามกีฬา					2			2													2
สนามบาสเก็ตบอล					1			1													1
สนามวอลเลย์บอล					1			1													1
5.บ้านพักครู							3	3													3
กรมสามัญ							1	1													1
บ้านพักครู 203/27							1	1													1
บ้านพักครู 206							1	1													1
6.บ้านพักภารโรง							1	1													1
บ้านพักภารโรง/32							1	1													1
7.บ้านพักนักเรียน					3		1	4													4
บ้านพักนักเรียน 8 คน					3		1	4													4

โรงเรียน	การบริจาค หรือโรงเรียนทำเอง				งบประมาณต้นสังกัด				งบประมาณต้นสังกัด+ เงินสมทบ				งบประมาณหน่วยงานอื่น				ไม่ระบุ				รวมทั้งหมด
	ดี	ทรุดโทรม	พอใช้	รวม	ดี	ทรุดโทรม	พอใช้	รวม	ดี	ทรุดโทรม	พอใช้	รวม	ดี	ทรุดโทรม	พอใช้	รวม	ดี	ทรุดโทรม	พอใช้	รวม	
62022001-คลองลานวิทยา					10	1	9	20	1			1					1	1	3	5	26
1.อาคารเรียน							1	1										1	2	3	4
216 ค..216 ล.ป,29 ,216 ก.,216 ปรับปรุง 46,216							1	1											2	2	3
CS220,CS317																		1		1	1
2.อาคารอเนกประสงค์/โรงอาหาร/โรงฝึกงาน					2		3	5											1	1	6
102/27(ตอกเข็ม)							1	1													1
อาคารโดมอเนกประสงค์							1	1													1
อาคารโรงฝึกงาน 102/27							1	1													1
อาคารหอประชุม 100/27																			1	1	1
อื่น อื่น(สร้างเอง)					2			2													2
3.ส้วม					5			5	1			1					1			1	7
สปช.604/45					1			1													1
ส้วมนักเรียนชาย 4 ที่/49					1			1													1
ส้วมนักเรียนชาย 6 ที่/49					1			1													1
ส้วมมาตรฐาน 6 ที่นั่ง /27					2			2	1			1					1			1	4
4.สนามกีฬา						1		1													1
สนามบาสเก็ตบอล						1		1													1
5.บ้านพักครู					1		4	5													5
กรมสามัญ							2	2													2
บ้านพักครู 203/27							1	1													1
บ้านพักครูแบบแฝด 8/12 หน่วย							1	1													1
สปช.303/28					1			1													1
7.บ้านพักนักเรียน					2		1	3													3

โรงเรียน	การบริจาค หรือโรงเรียนทำเอง				งบประมาณต้นสังกัด				งบประมาณต้นสังกัด+ เงินสมทบ				งบประมาณหน่วยงานอื่น				ไม่ระบุ				รวมทั้งหมด
	ดี	ทรุดโทรม	พอใช้	รวม	ดี	ทรุดโทรม	พอใช้	รวม	ดี	ทรุดโทรม	พอใช้	รวม	ดี	ทรุดโทรม	พอใช้	รวม	ดี	ทรุดโทรม	พอใช้	รวม	
บ้านพักนักเรียน 8 คน					2			2													2
อื่น ๆ							1	1													1
62022002-สังกัดมหาวิทยาลัย						4	8	12							1	1					13
1.อาคารเรียน						1	3	4													4
เบ็ดเสร็จ ก.							1	1													1
เบ็ดเสร็จ ข.							1	1													1
แบบเบ็ดเสร็จ ค.						1		1													1
กิ่งถาวร							1	1													1
2.อาคารอเนกประสงค์/โรงอาหาร/โรงฝึกงาน							1	1													1
อาคารหอประชุม -โรงอาหาร 101 ล./27,101ล/27(พิ)							1	1													1
3.ส้วม							2	2							1	1					3
ส้วมมาตรฐาน 6 ที่นั่ง /27							2	2							1	1					3
4.สนามกีฬา						2	1	3													3
ลานกีฬาอเนกประสงค์						1		1													1
สนามบาสเก็ตบอล						1		1													1
สนามฟุตบอล แบบ ฟ.3(พิเศษ)							1	1													1
5.บ้านพักครู							1	1													1
บ้านพักครู 205/26 (5 ห้องนอน)							1	1													1
6.บ้านพักภารโรง						1		1													1
บ้านพักภารโรง/32						1		1													1
62022003-คลองลานพัฒนาจินตาคักดี					16			16													16
1.อาคารเรียน					6			6													6
108 ล,108 ,ล/30,108 หรือ108 ชื่ออื่นๆ					1			1													1

โรงเรียน	การบริจาค หรือโรงเรียนทำเอง				งบประมาณต้นสังกัด				งบประมาณต้นสังกัด+ เงินสมทบ				งบประมาณหน่วยงานอื่น				ไม่ระบุ				รวมทั้งหมด
	ดี	ทรุดโทรม	พอใช้	รวม	ดี	ทรุดโทรม	พอใช้	รวม	ดี	ทรุดโทรม	พอใช้	รวม	ดี	ทรุดโทรม	พอใช้	รวม	ดี	ทรุดโทรม	พอใช้	รวม	
กิ่งถาวร					4			4													4
อื่นๆ 004,008,030,107,206,210,214,315,415,308					1			1													1
2.อาคารเนกประสงค์/โรงอาหาร/โรงฝึกงาน					1			1													1
อาคารหอประชุม 100/27					1			1													1
3.ส้วม					4			4													4
สปช.604/45					1			1													1
ส้วมมาตรฐาน 6 ที่นั่ง /27					3			3													3
4.สนามกีฬา					1			1													1
สนามบาสเก็ตบอล					1			1													1
5.บ้านพักครู					3			3													3
บ้านพักครู 203/27					2			2													2
บ้านพักครู 207					1			1													1
6.บ้านพักภารโรง					1			1													1
อื่น อื่น					1			1													1
62022004-ชาณุวิทยา	6		1	7	4	14	12	30					1				1				38
1.อาคารเรียน					2		2	4													4
216 ค..216 ล.ป,29 ,216 ก.,216 ปรับปรุง 46,216					1		2	3													3
318 ล/55-ก					1			1													1
2.อาคารเนกประสงค์/โรงอาหาร/โรงฝึกงาน	6		1	7	1		3	4					1				1				12
โรงอาหาร - หอประชุม (กศ.),100/32,			1	1			1	1													2
อาคารโรงฝึกงาน 102/27					1		1	2													2
อาคารหอประชุม 100/27							1	1													1
อื่น อื่น(สร้างเอง)	6			6									1				1				7

โรงเรียน	การบริจาค หรือโรงเรียนทำเอง				งบประมาณต้นสังกัด				งบประมาณต้นสังกัด+ เงินสมทบ				งบประมาณหน่วยงานอื่น				ไม่ระบุ				รวมทั้งหมด
	ดี	ทรุดโทรม	พอใช้	รวม	ดี	ทรุดโทรม	พอใช้	รวม	ดี	ทรุดโทรม	พอใช้	รวม	ดี	ทรุดโทรม	พอใช้	รวม	ดี	ทรุดโทรม	พอใช้	รวม	
3.ร่วม							5	5													5
สปช.604/45							1	1													1
อื่น อื่น							4	4													4
4.สนามกีฬา							1	1													1
สนามบาสเก็ตบอล							1	1													1
5.บ้านพักครู					1	14	1	16													16
กรมสามัญ					1	13		14													14
บ้านพักครู 203/27						1		1													1
บ้านพักครู 206							1	1													1
62022005-โค้งไผ่วิทยา						4	9	13											2	2	15
1.อาคารเรียน							3	3											1	1	4
106ต							1	1													1
216 ค.,216 ล.,29 ,216 ก.,216 ปรับปรุง 46,216																			1	1	1
218,318 ค,318 ป,318ล./30,หรือ 318 ชื่ออื่นๆ								1	1												1
CS213A								1	1												1
2.อาคารอเนกประสงค์/โรงอาหาร/โรงฝึกงาน							1	1											1	1	2
อาคารหอประชุม 100/27																			1	1	1
อื่น อื่น(สร้างเอง)							1	1													1
3.ร่วม							3	3													3
ร่วมมาตรฐาน 6 ที่นั่ง /27							3	3													3
5.บ้านพักครู							1	5	6												6
บ้านพักครู 206								1	1												1
อื่น อื่น(สร้างเอง)						1	4	5													5

โรงเรียน	การบริจาค หรือโรงเรียนทำเอง				งบประมาณต้นสังกัด				งบประมาณต้นสังกัด+ เงินสมทบ				งบประมาณหน่วยงานอื่น				ไม่ระบุ				รวมทั้งหมด
	ดี	ทรุดโทรม	พอใช้	รวม	ดี	ทรุดโทรม	พอใช้	รวม	ดี	ทรุดโทรม	พอใช้	รวม	ดี	ทรุดโทรม	พอใช้	รวม	ดี	ทรุดโทรม	พอใช้	รวม	
62022006-ปางมะค่าวิทยาคม					1	1	17	19													19
1.อาคารเรียน							3	3													3
208							1	1													1
108 ล,108 ,ล/30,108 หรือ108 ชื่ออื่นๆ							1	1													1
216 ค..216 ล.ป,29 ,216 ก,,216 ปรับปรุง 46,216							1	1													1
2.อาคารอเนกประสงค์/โรงอาหาร/โรงฝึกงาน					1		2	3													3
โรงอาหาร - หอประชุม (กศ.),100/32,							1	1													1
อาคารโรงฝึกงาน 102/27							1	1													1
อาคารหอประชุม 100/27					1			1													1
3.ส้วม						1	4	5													5
ส้วมมาตรฐาน 6 ที่นั่ง /27						1	4	5													5
5.บ้านพักครู							4	4													4
กรมสามัญ							2	2													2
บ้านพักครู 203/27							1	1													1
อื่น อื่น(สร้างเอง)							1	1													1
6.บ้านพักภารโรง							2	2													2
อื่น อื่น							2	2													2
7.บ้านพักนักเรียน							2	2													2
บ้านพักนักเรียน 8 คน							2	2													2
62022007-สกลบาตวิทยาลัย	8		1	9	3	1	6	10	1			1			2	2					22
1.อาคารเรียน					1		2	3													3
218,318 ค,318 ป,318ล./30,หรือ 318 ชื่ออื่นๆ					1			1													1
เบ็ดเสร็จ ก.							1	1													1

โรงเรียน	การบริจาค หรือโรงเรียนทำเอง				งบประมาณต้นสังกัด				งบประมาณต้นสังกัด+ เงินสมทบ				งบประมาณหน่วยงานอื่น				ไม่ระบุ				รวมทั้งหมด
	ดี	ทรุดโทรม	พอใช้	รวม	ดี	ทรุดโทรม	พอใช้	รวม	ดี	ทรุดโทรม	พอใช้	รวม	ดี	ทรุดโทรม	พอใช้	รวม	ดี	ทรุดโทรม	พอใช้	รวม	
เบ็ดเสร็จ ข.							1	1													1
2.อาคารเนกประสงค์/โรงอาหาร/โรงฝึกงาน	6		1	7	1		1	2	1			1									10
อาคารโดมเนกประสงค์	1			1																	1
อาคารโรงฝึกงาน 102/27							1	1													1
อาคารหอประชุม 100/27					1			1													1
อื่น อื่น(สร้างเอง)	5		1	6					1			1									7
3.ส้วม					1			1													1
อาคาร สพฐ. 4(ส้วม 4 ที่นั่ง)					1			1													1
4.สนามกีฬา	2			2			1	1							2	2					5
ลานกีฬาอเนกประสงค์														2	2						2
สนามบาสเก็ตบอล							1	1													1
สนามฟุตบอล แบบ ฟ.1	1			1																	1
สนามวอลเลย์บอล	1			1																	1
5.บ้านพักครู							2	2													2
บ้านพักครู 205/26 (5 ห้องนอน)							2	2													2
6.บ้านพักภารโรง					1			1													1
บ้านพักภารโรง/32					1			1													1
62022008-คลองขลุงราษฎร์รังสรรค์	2			2	1		30	31													33
1.อาคารเรียน							3	3													3
216 ค.,216 ล.ป,29 ,216 ก.,216 ปรับปรุง 46,216							2	2													2
อาคารเรียนชั่วคราวปฏิรูปการศึกษา							1	1													1
2.อาคารอเนกประสงค์/โรงอาหาร/โรงฝึกงาน	1			1	1		4	5													6
อาคารโรงฝึกงาน 102/27							3	3													3

โรงเรียน	การบริจาค หรือโรงเรียนทำเอง				งบประมาณต้นสังกัด				งบประมาณต้นสังกัด+ เงินสมทบ				งบประมาณหน่วยงานอื่น				ไม่ระบุ				รวมทั้งหมด
	ดี	ทรุดโทรม	พอใช้	รวม	ดี	ทรุดโทรม	พอใช้	รวม	ดี	ทรุดโทรม	พอใช้	รวม	ดี	ทรุดโทรม	พอใช้	รวม	ดี	ทรุดโทรม	พอใช้	รวม	
อาคารหอประชุม 100/27							1	1													1
อาคารหอประชุม -โรงอาหาร 101 ล./27,101ล/27(พิ)					1			1													1
อื่น อื่น(สร้างเอง)	1			1																	1
3.ส้วม							7	7													7
ส้วมมาตรฐาน 6 ที่นั่ง /27							6	6													6
อื่น อื่น							1	1													1
4.สนามกีฬา	1			1																	1
สนามฟุตบอล แบบ ฟ.1	1			1																	1
5.บ้านพักครู							14	14													14
สปข.301/26							13	13													13
อื่น อื่น(สร้างเอง)							1	1													1
6.บ้านพักภารโรง							2	2													2
บ้านพักภารโรง/32							1	1													1
อื่น อื่น							1	1													1
62022009-วังชมวิทยาคม	1			1	7	2	6	15							1	1					17
1.อาคารเรียน					2		1	3													3
208							1	1													1
108 ล,108 ,ล/30,108 หรือ108 ชื่ออื่นๆ					1			1													1
216 ค..216 ล.ป,29 ,216 ก,,216 ปรับปรุง 46,216					1			1													1
2.อาคารอเนกประสงค์/โรงอาหาร/โรงฝึกงาน					2			2													2
อาคารโรงฝึกงาน 102/27					1			1													1
อาคารหอประชุม 100/27					1			1													1
3.ส้วม							2	2							1	1					3

โรงเรียน	การบริจาค หรือโรงเรียนทำเอง				งบประมาณต้นสังกัด				งบประมาณต้นสังกัด+ เงินสมทบ				งบประมาณหน่วยงานอื่น				ไม่ระบุ				รวมทั้งหมด
	ดี	ทรุดโทรม	พอใช้	รวม	ดี	ทรุดโทรม	พอใช้	รวม	ดี	ทรุดโทรม	พอใช้	รวม	ดี	ทรุดโทรม	พอใช้	รวม	ดี	ทรุดโทรม	พอใช้	รวม	
ส้วมมาตรฐาน 6 ที่นั่ง /27							2	2													2
อื่น อื่น														1	1						1
4.สนามกีฬา					1		1	2													2
สนามตะกร้อ							1	1													1
สนามฟุตบอล แบบ ฟ.1					1			1													1
5.บ้านพักครู					2		2	4													4
กรมสามัญ					2		2	4													4
7.บ้านพักนักเรียน	1			1		2		2													3
บ้านพักนักเรียน 8 คน						2		2													2
อื่น ๆ	1			1																	1
62022010-วังไทรวิทยาคม						2	11	13													13
1.อาคารเรียน							3	3													3
108 ล,108 ,ล/30,108 หรือ108 ชื่ออื่นๆ							2	2													2
216 ค..216 ล.ป.,29 ,216 ก.,216 ปรับปรุง 46,216							1	1													1
2.อาคารอเนกประสงค์/โรงอาหาร/โรงฝึกงาน							1	1													1
อาคารหอประชุม 100/27							1	1													1
3.ส้วม						1	2	3													3
ส้วมมาตรฐาน 6 ที่นั่ง /27						1	2	3													3
5.บ้านพักครู							5	5													5
กรมสามัญ							2	2													2
บ้านพักครู 203/27							1	1													1
บ้านพักครู 205/26 (5 ห้องนอน)							1	1													1
บ้านพักครู 206							1	1													1

โรงเรียน	การบริจาค หรือโรงเรียนทำเอง				งบประมาณต้นสังกัด				งบประมาณต้นสังกัด+ เงินสมทบ				งบประมาณหน่วยงานอื่น				ไม่ระบุ				รวมทั้งหมด
	ดี	ทรุดโทรม	พอใช้	รวม	ดี	ทรุดโทรม	พอใช้	รวม	ดี	ทรุดโทรม	พอใช้	รวม	ดี	ทรุดโทรม	พอใช้	รวม	ดี	ทรุดโทรม	พอใช้	รวม	
6.บ้านพักภารโรง						1		1													1
บ้านพักภารโรง/32						1		1													1
62022011-ทุ่งทรายวิทยา					1	3	14	18													18
1.อาคารเรียน							4	4													4
108 ล,108 ,ล/30,108 หรือ108 ชื่ออื่นๆ							1	1													1
216 ค..216 ล.ป,29 ,216 ก,,216 ปรับปรุง 46,216							1	1													1
218,318 ค,318 ป,318ล./30,หรือ 318 ชื่ออื่นๆ							1	1													1
CS213A							1	1													1
2.อาคารอเนกประสงค์/โรงอาหาร/โรงฝึกงาน					1	1	2	4													4
อาคารโรงฝึกงาน 102/27						1	1	2													2
อาคารหอประชุม 100/27							1	1													1
อาคารหอประชุม -โรงอาหาร 101 ล./27,101ล/27(พิ)					1			1													1
3.ส้วม						1	3	4													4
สปช. 605/45							1	1													1
ส้วมมาตรฐาน 6 ที่นั่ง /27						1	2	3													3
5.บ้านพักครู						1	5	6													6
กรมสามัญ						1	5	6													6
62022012-ปางศิลาทองศึกษา	1		2	3	1		20	21					1		2	3					27
1.อาคารเรียน					1		4	5													5
212 ล/57-ก					1			1													1
216 ค..216 ล.ป,29 ,216 ก,,216 ปรับปรุง 46,216							1	1													1
เบ็ดเสร็จ ก.							1	1													1
เบ็ดเสร็จ ข.							1	1													1

โรงเรียน	การบริจาค หรือโรงเรียนทำเอง				งบประมาณต้นสังกัด				งบประมาณต้นสังกัด+ เงินสมทบ				งบประมาณหน่วยงานอื่น				ไม่ระบุ				รวมทั้งหมด
	ดี	ทรุดโทรม	พอใช้	รวม	ดี	ทรุดโทรม	พอใช้	รวม	ดี	ทรุดโทรม	พอใช้	รวม	ดี	ทรุดโทรม	พอใช้	รวม	ดี	ทรุดโทรม	พอใช้	รวม	
แบบเบ็ดเสร็จ ค.							1	1													1
2.อาคารเนกประสงค์/โรงอาหาร/โรงฝึกงาน	1		2	3			3	3					1			1					7
อาคารโดมเนกประสงค์	1			1																	1
อาคารโรงฝึกงาน 204/27							1	1													1
อาคารหอประชุม -โรงอาหาร 101 ล./27,101ล/27(พิเ							1	1													1
อื่น อื่น(สร้างเอง)			2	2			1	1					1			1					4
3.ส้วม							5	5							1	1					6
ส้วมมาตรฐาน 6 ที่นั่ง /27							5	5													5
อาคาร สพฐ. 4(ส้วม 4 ที่นั่ง)														1	1						1
4.สนามกีฬา							1	1						1	1						2
สนามบาสเก็ตบอล							1	1													1
สนามฟุตบอล แบบ ฟ.3(พิเศษ)														1	1						1
5.บ้านพักครู							2	2													2
บ้านพักครู 205/26 (5 ห้องนอน)							2	2													2
6.บ้านพักภารโรง							1	1													1
บ้านพักภารโรง/32							1	1													1
7.บ้านพักนักเรียน							4	4													4
บ้านพักนักเรียน 8 คน							4	4													4
62022013-ระหานวิทยา					21			21													21
1.อาคารเรียน					4			4													4
108 ล,108 ,ล/30,108 หรือ108 ชื่ออื่นๆ					1			1													1
216 ค.,216 ล.ป.,29 ,216 ก.,216 ปรับปรุง 46,216					2			2													2
อื่นๆ 004,008,030,107,206,210,214,315,415,308					1			1													1

โรงเรียน	การบริจาค หรือโรงเรียนทำเอง				งบประมาณต้นสังกัด				งบประมาณต้นสังกัด+ เงินสมทบ				งบประมาณหน่วยงานอื่น				ไม่ระบุ				รวมทั้งหมด
	ดี	ทรุดโทรม	พอใช้	รวม	ดี	ทรุดโทรม	พอใช้	รวม	ดี	ทรุดโทรม	พอใช้	รวม	ดี	ทรุดโทรม	พอใช้	รวม	ดี	ทรุดโทรม	พอใช้	รวม	
2.อาคารอเนกประสงค์/โรงอาหาร/โรงฝึกงาน					3			3													3
อาคารโรงฝึกงาน 102/27					1			1													1
อาคารหอประชุม 100/27					1			1													1
อื่น อื่น(สร้างเอง)					1			1													1
3.ส้วม					5			5													5
สปช.604/45					1			1													1
ส้วมมาตรฐาน 6 ที่นั่ง /27					3			3													3
อาคาร สพฐ. 4(ส้วม 4 ที่นั่ง)					1			1													1
4.สนามกีฬา					1			1													1
สนามบาสเก็ตบอล					1			1													1
5.บ้านพักครู					6			6													6
บ้านพักครู 203/27					2			2													2
บ้านพักครู 205/26 (5 ห้องนอน)					4			4													4
6.บ้านพักภารโรง					1			1													1
บ้านพักภารโรง/32					1			1													1
7.บ้านพักนักเรียน					1			1													1
กรมอาชีวะ					1			1													1
66012001-พิจิตรพิทยาคม			1	1	3	1	32	36	1			1									38
1.อาคารเรียน					1		3	4													4
218,318 ค,318 ป,318ล./30,หรือ 318 ชื่ออื่นๆ					1		2	3													3
324 ล/55-ก							1	1													1
2.อาคารอเนกประสงค์/โรงอาหาร/โรงฝึกงาน			1	1			5	5	1			1									7
002/44,002/12,002,004,มพช,00/12,อาหาร,ป.,ป+ อ,							1	1													1

โรงเรียน	การบริจาค หรือโรงเรียนทำเอง				งบประมาณต้นสังกัด				งบประมาณต้นสังกัด+ เงินสมทบ				งบประมาณหน่วยงานอื่น				ไม่ระบุ				รวมทั้งหมด
	ดี	ทรุดโทรม	พอใช้	รวม	ดี	ทรุดโทรม	พอใช้	รวม	ดี	ทรุดโทรม	พอใช้	รวม	ดี	ทรุดโทรม	พอใช้	รวม	ดี	ทรุดโทรม	พอใช้	รวม	
อาคารโรงฝึกงาน 102/27							2	2													2
อาคารโรงฝึกงาน 204/27							1	1													1
อาคารหอประชุม -โรงอาหาร 101 ล./27,101ล/27(พิ)									1			1									1
อื่น อื่น(สร้างเอง)			1	1			1	1													2
3.ส้วม					2		7	9													9
ส้วมนักเรียนชาย 6 ที่/49					1			1													1
ส้วมนักเรียนหญิง 6 ที่/49					1			1													1
อื่น อื่น							7	7													7
4.สนามกีฬา							4	4													4
สนามบาสเก็ตบอล							2	2													2
สนามวอลเลย์บอล							1	1													1
อื่น อื่น							1	1													1
5.บ้านพักครู						1	13	14													14
กรมสามัญ						1	13	14													14
66012002-หัวดวงรัฐชนูปถัมภ์			1	1	4	2	12	18													19
1.อาคารเรียน					2			2													2
216 ค..216 ล.ป,29 ,216 ก.,216 ปรับปรุง 46,216					2			2													2
2.อาคารอนุเคราะห์/โรงอาหาร/โรงฝึกงาน					2		3	5													5
102/27(ตอกเข็ม)							2	2													2
โรงอาหาร 260 ที่นั่ง					1			1													1
อาคารหอประชุม 100/27					1			1													1
อื่น อื่น(สร้างเอง)							1	1													1
3.ส้วม							3	3													3

โรงเรียน	การบริจาค หรือโรงเรียนทำเอง				งบประมาณต้นสังกัด				งบประมาณต้นสังกัด+ เงินสมทบ				งบประมาณหน่วยงานอื่น				ไม่ระบุ				รวมทั้งหมด
	ดี	ทรุดโทรม	พอใช้	รวม	ดี	ทรุดโทรม	พอใช้	รวม	ดี	ทรุดโทรม	พอใช้	รวม	ดี	ทรุดโทรม	พอใช้	รวม	ดี	ทรุดโทรม	พอใช้	รวม	
ส้วมมาตรฐาน 6 ที่นั่ง /27							1	1													1
สามัญ							2	2													2
4.สนามกีฬา			1	1																	1
สนามบาสเก็ตบอล			1	1																	1
5.บ้านพักครู							6	6													6
บ้านพักครู 203/27							3	3													3
บ้านพักครู 206							3	3													3
6.บ้านพักภารโรง							2	2													2
บ้านพักภารโรง/32							2	2													2
66012003-วังกรดพิทยา					1	6	6	13													13
1.อาคารเรียน							3	3													3
208							1	1													1
108 ล,108 ,ล/30,108 หรือ108 ชื่ออื่นๆ							1	1													1
216 ค..216 ล.ป.,29 ,216 ก.,216 ปรับปรุง 46,216							1	1													1
2.อาคารอนุเคราะห์/โรงอาหาร/โรงฝึกงาน					1	1	1	3													3
โรงอาหาร 84 ที่นั่ง					1			1													1
อาคารโรงฝึกงาน 102/27							1	1													1
อาคารหอประชุม 100/27						1		1													1
3.ส้วม							2	2													2
ส้วมมาตรฐาน 6 ที่นั่ง /27							1	1													1
อื่น อื่น							1	1													1
4.สนามกีฬา							1	1													1
ลานกีฬาอนุเคราะห์							1	1													1

โรงเรียน	การบริจาค หรือโรงเรียนทำเอง				งบประมาณต้นสังกัด				งบประมาณต้นสังกัด+ เงินสมทบ				งบประมาณหน่วยงานอื่น				ไม่ระบุ				รวมทั้งหมด
	ดี	ทรุดโทรม	พอใช้	รวม	ดี	ทรุดโทรม	พอใช้	รวม	ดี	ทรุดโทรม	พอใช้	รวม	ดี	ทรุดโทรม	พอใช้	รวม	ดี	ทรุดโทรม	พอใช้	รวม	
5.บ้านพักครู						2	2	4													4
กรมสามัญ						1	1	2													2
อื่น อื่น(สร้างเอง)						1	1	2													2
66012004-เมธีพิทยา			2	2		1	13	14													16
1.อาคารเรียน			2	2			1	1													3
216 ค..216 ล.ป,29 ,216 ก,,216 ปรับปรุง 46,216							1	1													1
ป.พิเศษ			1	1																	1
พิเศษ 2 ชั้น			1	1																	1
2.อาคารอเนกประสงค์/โรงอาหาร/โรงฝึกงาน							3	3													3
102/27(ตอกเข็ม)							1	1													1
โรงอาหาร - หอประชุม (กศ.),100/32,							1	1													1
อาคารหอประชุม 100/27							1	1													1
3.ส้วม							4	4													4
สปช.604/2526							2	2													2
ส้วมมาตรฐาน 6 ที่นั่ง /27							1	1													1
อื่น อื่น							1	1													1
4.สนามกีฬา							4	4													4
ลานกีฬาอเนกประสงค์							1	1													1
สนามบาสเก็ตบอล							1	1													1
สนามฟุตบอล แบบ ฟ.1							1	1													1
สนามวอลเลย์บอล							1	1													1
5.บ้านพักครู							1	1													1
บ้านพักครู 203/27							1	1													1

โรงเรียน	การบริจาค หรือโรงเรียนทำเอง				งบประมาณต้นสังกัด				งบประมาณต้นสังกัด+ เงินสมทบ				งบประมาณหน่วยงานอื่น				ไม่ระบุ				รวมทั้งหมด
	ดี	ทรุดโทรม	พอใช้	รวม	ดี	ทรุดโทรม	พอใช้	รวม	ดี	ทรุดโทรม	พอใช้	รวม	ดี	ทรุดโทรม	พอใช้	รวม	ดี	ทรุดโทรม	พอใช้	รวม	
6.บ้านพักภารโรง						1		1													1
อื่น อื่น						1		1													1
66012005-สระหลวงพิทยาคม	1	1		2	4	5	3	12													14
1.อาคารเรียน					1		2	3													3
216 ค..216 ล.ป,29 ,216 ก,,216 ปรับปรุง 46,216					1			1													1
218,318 ค,318 ป,318ล./30,หรือ 318 ซื่ออื่นๆ							1	1													1
424ล.,424ล.(พิเศษ),424ค.,หรือ424อื่นๆ							1	1													1
2.อาคารอเนกประสงค์/โรงอาหาร/โรงฝึกงาน	1	1		2	1	5		6													8
204/27						2		2													2
พิเศษ		1		1		2		2													3
อาคารหอประชุม 100/27						1		1													1
อาคารหอประชุม -โรงอาหาร 101 ล./27,101ล/27(พิ					1			1													1
อื่น อื่น(สร้างเอง)	1			1																	1
3.ส้วม					2		1	3													3
ส้วมนักเรียนหญิง 6 ที่/49							1	1													1
ส้วมมาตรฐาน 6 ที่นั่ง /27					2			2													2
66012007-วังทรายพูนวิทยา	1			1	3	2	11	16													17
1.อาคารเรียน							2	2													2
216 ค..216 ล.ป,29 ,216 ก,,216 ปรับปรุง 46,216							2	2													2
2.อาคารอเนกประสงค์/โรงอาหาร/โรงฝึกงาน							3	3													3
005, ป005							1	1													1
อื่น อื่น(สร้างเอง)							2	2													2
3.ส้วม						1	2	3													3

โรงเรียน	การบริจาค หรือโรงเรียนทำเอง				งบประมาณต้นสังกัด				งบประมาณต้นสังกัด+ เงินสมทบ				งบประมาณหน่วยงานอื่น				ไม่ระบุ				รวมทั้งหมด
	ดี	ทรุดโทรม	พอใช้	รวม	ดี	ทรุดโทรม	พอใช้	รวม	ดี	ทรุดโทรม	พอใช้	รวม	ดี	ทรุดโทรม	พอใช้	รวม	ดี	ทรุดโทรม	พอใช้	รวม	
สปช.604/45							1	1													1
อื่น อื่น						1	1	2													2
4.สนามกีฬา	1			1	2			2													3
ลานกีฬาอเนกประสงค์	1			1	1			1													2
สนามฟุตบอล แบบ ฟ.3					1			1													1
5.บ้านพักครู					1	1	4	6													6
อื่น อื่น(สร้างเอง)					1	1	4	6													6
66012008-สรรเพชญ์รัฐมาพิทยาคม					2	8	4	14													14
1.อาคารเรียน					1	1	1	3													3
208							1	1													1
108 ล,108 ,ล/30,108 หรือ108 ชื่ออื่นๆ					1			1													1
216 ค..216 ล.ป.29 ,216 ก.,216 ปรับปรุง 46,216						1		1													1
2.อาคารอเนกประสงค์/โรงอาหาร/โรงฝึกงาน					1		2	3													3
โรงฝึกงานแบบ ศก.23							1	1													1
อาคารโรงฝึกงาน 102/27							1	1													1
อาคารหอประชุม 100/27					1			1													1
3.ส้วม						1	1	2													2
ส้วมมาตรฐาน 6 ที่นั่ง /27							1	1													1
อื่น อื่น						1		1													1
5.บ้านพักครู						6		6													6
กรมสามัญ						6		6													6
66012009-ดงเสื่อเหลืองพิทยาคม					3	9	7	19													19
1.อาคารเรียน							3	3													3

โรงเรียน	การบริจาค หรือโรงเรียนทำเอง				งบประมาณต้นสังกัด				งบประมาณต้นสังกัด+ เงินสมทบ				งบประมาณหน่วยงานอื่น				ไม่ระบุ				รวมทั้งหมด
	ดี	ทรุดโทรม	พอใช้	รวม	ดี	ทรุดโทรม	พอใช้	รวม	ดี	ทรุดโทรม	พอใช้	รวม	ดี	ทรุดโทรม	พอใช้	รวม	ดี	ทรุดโทรม	พอใช้	รวม	
108 ล,108 ,ล/30,108 หรือ108 ชื่ออื่นๆ							1	1													1
216 ค..216 ล.ป,29 ,216 ก,,216 ปรับปรุง 46,216							1	1													1
218,318 ค,318 ป,318ล./30,หรือ 318 ชื่ออื่นๆ							1	1													1
2.อาคารอเนกประสงค์/โรงอาหาร/โรงฝึกงาน							1	1													1
อาคารหอประชุม 100/27							1	1													1
3.ส้วม							2	2													2
สปข.603/29							1	1													1
สปข.604/45							1	1													1
4.สนามกีฬา					1	2		3													3
ศูนย์กีฬา							1	1													1
สนามบาสเก็ตบอล							1	1													1
สนามฟุตบอล แบบ ฟ.1/42					1			1													1
5.บ้านพักครู					2	1	4	7													7
กรมสามัญ							1	1													1
บ้านพักครู 203/27							1	2	3												3
บ้านพักครู 205/26 (5 ห้องนอน)					1			1													1
สปข.301/26					1		1	2													2
6.บ้านพักภารโรง							1	1													1
บ้านพักภารโรง/32							1	1													1
7.บ้านพักนักเรียน							2	2													2
บ้านพักนักเรียน 8 คน							2	2													2
66012010-สามง่ามชนูปถัมภ์			1	1	3	1	13	17	1		1	2	1	1		2					22
1.อาคารเรียน							3	3													3

โรงเรียน	การบริจาค หรือโรงเรียนทำเอง				งบประมาณต้นสังกัด				งบประมาณต้นสังกัด+ เงินสมทบ				งบประมาณหน่วยงานอื่น				ไม่ระบุ				รวมทั้งหมด
	ดี	ทรุดโทรม	พอใช้	รวม	ดี	ทรุดโทรม	พอใช้	รวม	ดี	ทรุดโทรม	พอใช้	รวม	ดี	ทรุดโทรม	พอใช้	รวม	ดี	ทรุดโทรม	พอใช้	รวม	
212							1	1													1
216 ค..216 ล.ป,29 ,216 ก,,216 ปรับปรุง 46,216							2	2													2
2.อาคารเนกประสงค์/โรงอาหาร/โรงฝึกงาน							3	3	1		1	2									5
002/44,002/12,002,004,มพช,00/12,อาหาร,ป.,ป+ อ,							1	1													1
102/27(ตอกเข็ม)											1	1									1
อาคารหอประชุม 100/27									1			1									1
อื่น อื่น(สร้างเอง)							2	2													2
3.ส้วม			1	1			3	3													4
ส้วมนักเรียนชาย 4 ที่/49							1	1													1
ส้วมมาตรฐาน 6 ที่นี้ /27							2	2													2
อื่น อื่น			1	1																	1
4.สนามกีฬา					2	1		3					1	1		2					5
ลานกีฬาอเนกประสงค์					1			1													1
สนามบาสเก็ตบอล						1		1					1		1						2
สนามฟุตบอล แบบ ฟ.3(พิเศษ)													1		1						1
อื่น อื่น					1			1													1
5.บ้านพักครู					1		4	5													5
กรมสามัญ					1		4	5													5
66012011-กำแพงดินพิทยาคม	2			2	4	12	6	22													24
1.อาคารเรียน					1	3	1	5													5
216 ค..216 ล.ป,29 ,216 ก,,216 ปรับปรุง 46,216						1		1													1
กิ่งถาวร							1	1													1
สปช.105/29					1			1													1

โรงเรียน	การบริจาค หรือโรงเรียนทำเอง				งบประมาณต้นสังกัด				งบประมาณต้นสังกัด+ เงินสมทบ				งบประมาณหน่วยงานอื่น				ไม่ระบุ				รวมทั้งหมด
	ดี	ทรุดโทรม	พอใช้	รวม	ดี	ทรุดโทรม	พอใช้	รวม	ดี	ทรุดโทรม	พอใช้	รวม	ดี	ทรุดโทรม	พอใช้	รวม	ดี	ทรุดโทรม	พอใช้	รวม	
สามัญ						2		2													2
2.อาคารอเนกประสงค์/โรงอาหาร/โรงฝึกงาน					1	2	1	4													4
002/44,002/12,002,004,มพช,00/12,อาหาร,ป.,ป+ อ,							1	1													1
โรงอาหาร 300 ที่นั่ง					1			1													1
สปช.204/26						2		2													2
3.ส้วม						1	2	3													3
ส้วมมาตรฐาน 6 ที่นั่ง /27						1		1													1
อื่น อื่น							2	2													2
4.สนามกีฬา	2			2																	2
ลานกีฬาอเนกประสงค์	1			1																	1
สนามบาสเก็ตบอล	1			1																	1
5.บ้านพักครู					2	4	2	8													8
กรมสามัญ					1	4	2	7													7
บ้านพักครู 203/27					1			1													1
6.บ้านพักภารโรง						2		2													2
อื่น อื่น						2		2													2
66012012-เนินปอรั้งนทขุทิศ					2	2	16	20													20
1.อาคารเรียน							2	2													2
216 ค..216 ล.ป,29 ,216 ก.,216 ปรับปรุง 46,216								2													2
2.อาคารอเนกประสงค์/โรงอาหาร/โรงฝึกงาน					1		2	3													3
อาคารโรงฝึกงาน 102/27							2	2													2
อาคารหอประชุม 100/27					1			1													1
3.ส้วม							5	5													5

โรงเรียน	การบริจาค หรือโรงเรียนทำเอง				งบประมาณต้นสังกัด				งบประมาณต้นสังกัด+ เงินสมทบ				งบประมาณหน่วยงานอื่น				ไม่ระบุ				รวมทั้งหมด
	ดี	ทรุดโทรม	พอใช้	รวม	ดี	ทรุดโทรม	พอใช้	รวม	ดี	ทรุดโทรม	พอใช้	รวม	ดี	ทรุดโทรม	พอใช้	รวม	ดี	ทรุดโทรม	พอใช้	รวม	
ส่วนนักเรียนชาย 6 ที่/49							2	2													2
ส่วนนักเรียนหญิง 6 ที่/49							2	2													2
ส่วนมาตรฐาน 6 ที่นั่ง /27							1	1													1
4.สนามกีฬา							3	3													3
ลานกีฬาอเนกประสงค์							1	1													1
สนามบาสเก็ตบอล							1	1													1
สนามวอลเลย์บอล							1	1													1
5.บ้านพักครู					1	2	4	7													7
กรมสามัญ					1	1	1	3													3
บ้านพักครู 203/27							1	1													1
บ้านพักครู 205/26 (5 ห้องนอน)							1	1													1
สปช.301/26							1	1													2
66012013-หนองโสนพิทยาคม							5	8	13												13
1.อาคารเรียน							1	2	3												3
เบ็ดเสร็จ ก.								1	1												1
เบ็ดเสร็จ ข.								1	1												1
กิ่งถาวร							1		1												1
2.อาคารอเนกประสงค์/โรงอาหาร/โรงฝึกงาน							1	1	2												2
อาคารโรงฝึกงาน 102/27							1		1												1
อาคารหอประชุม 100/27								1	1												1
3.ส้วม								3	3												3
ส้วมมาตรฐาน 6 ที่นั่ง /27								3	3												3
4.สนามกีฬา								2	2												2

โรงเรียน	การบริจาค หรือโรงเรียนทำเอง				งบประมาณต้นสังกัด				งบประมาณต้นสังกัด+ เงินสมทบ				งบประมาณหน่วยงานอื่น				ไม่ระบุ				รวมทั้งหมด
	ดี	ทรุดโทรม	พอใช้	รวม	ดี	ทรุดโทรม	พอใช้	รวม	ดี	ทรุดโทรม	พอใช้	รวม	ดี	ทรุดโทรม	พอใช้	รวม	ดี	ทรุดโทรม	พอใช้	รวม	
สนามบาสเก็ตบอล							1	1													1
สนามวอลเลย์บอล							1	1													1
5.บ้านพักครู						2		2													2
กรมสามัญ						2		2													2
6.บ้านพักภารโรง						1		1													1
อื่น อื่น						1		1													1
66012014-สากเหล็กวิทยา					4	4	10	18													18
1.อาคารเรียน					2		2	4													4
108 ล/30					1			1													1
216 ค.,216 ล.,29 ,216 ก.,,216 ปรับปรุง 46,216							1	1													1
218,318 ค,318 ป,318ล./30,หรือ 318 ชื่ออื่นๆ					1			1													1
CS217							1	1													1
2.อาคารอเนกประสงค์/โรงอาหาร/โรงฝึกงาน					1		2	3													3
002/44,002/12,002,004,มพช,00/12,อาหาร,ป.,ป+ อ,					1			1													1
อาคารโรงฝึกงาน 102/27							2	2													2
3.ส้วม							4	4													4
สามัญ							4	4													4
5.บ้านพักครู					1	1	2	4													4
บ้านพักครู 203/27						1	2	3													3
บ้านพักครู 207					1			1													1
6.บ้านพักภารโรง						3		3													3
บ้านพักภารโรง/32						3		3													3
66012015-วชิรवारมีพิทยาคม	1		1	2	5		5	10							1	1					13

โรงเรียน	การบริจาค หรือโรงเรียนทำเอง				งบประมาณต้นสังกัด				งบประมาณต้นสังกัด+ เงินสมทบ				งบประมาณหน่วยงานอื่น				ไม่ระบุ				รวมทั้งหมด
	ดี	ทรุดโทรม	พอใช้	รวม	ดี	ทรุดโทรม	พอใช้	รวม	ดี	ทรุดโทรม	พอใช้	รวม	ดี	ทรุดโทรม	พอใช้	รวม	ดี	ทรุดโทรม	พอใช้	รวม	
1.อาคารเรียน							4	4													4
เบ็ดเสร็จ ก.							1	1													1
เบ็ดเสร็จ ข.							1	1													1
แบบเบ็ดเสร็จ ค.							1	1													1
กิ่งถาวร							1	1													1
2.อาคารอเนกประสงค์/โรงอาหาร/โรงฝึกงาน					1		1	2													2
โรงอาหาร 300 ที่นั่ง							1	1													1
อาคารหอประชุม 100/27					1			1													1
3.ส้วม					2			2													2
ส้วมมาตรฐาน 6 ที่นั่ง /27					2			2													2
4.สนามกีฬา			1	1											1	1					2
ลานกีฬาอเนกประสงค์			1	1																	1
สนามวอลเลย์บอล														1	1						1
5.บ้านพักครู					2			2													2
บ้านพักครู 205/26 (5 ห้องนอน)					2			2													2
6.บ้านพักภารโรง	1			1																	1
บ้านพักภารโรง/32	1			1																	1
66012016-วังโมกข์พิทยาคม	3		4	7	3	3	11	17													24
1.อาคารเรียน			1	1	1		3	4													5
เบ็ดเสร็จ ก.					1			1													1
เบ็ดเสร็จ ข.							1	1													1
แบบเบ็ดเสร็จ ค.							1	1													1
กิ่งถาวร			1	1			1	1													2

โรงเรียน	การบริจาค หรือโรงเรียนทำเอง				งบประมาณต้นสังกัด				งบประมาณต้นสังกัด+ เงินสมทบ				งบประมาณหน่วยงานอื่น				ไม่ระบุ				รวมทั้งหมด	
	ดี	ทรุดโทรม	พอใช้	รวม	ดี	ทรุดโทรม	พอใช้	รวม	ดี	ทรุดโทรม	พอใช้	รวม	ดี	ทรุดโทรม	พอใช้	รวม	ดี	ทรุดโทรม	พอใช้	รวม		
2.อาคารเนกประสงค์/โรงอาหาร/โรงฝึกงาน	3		2	5			2	2													7	
โรงอาหาร - หอประชุม (กศ.),100/32,							1	1													1	
อาคารหอประชุม 100/27							1	1													1	
อื่น อื่น(สร้างเอง)	3		2	5																	5	
3.ส้วม							2	1	3												3	
สปช.604/45								1	1												1	
ส้วมมาตรฐาน 6 ที่นั่ง /27							2		2												2	
4.สนามกีฬา					1		3	4													4	
ลานกีฬาเนกประสงค์					1		1	2													2	
สนามบาสเก็ตบอล							1	1													1	
สนามวอลเลย์บอล							1	1													1	
5.บ้านพักครู			1	1	1		1	2													3	
บ้านพักครู 205/26 (5 ห้องนอน)					1		1	2													2	
อื่น อื่น(สร้างเอง)			1	1																	1	
6.บ้านพักภารโรง							1	1													1	
อื่น อื่น							1	1													1	
7.บ้านพักนักเรียน								1	1												1	
อื่น ๆ								1	1												1	
66022001-ตะพานหิน					3			3									6				6	9
1.อาคารเรียน					2			2									4				4	6
216 ค.,216 ล.ป.,29 ,216 ก.,216 ปรับปรุง 46,216																	1				1	1
218,318 ค.,318 ป.,318ล./30,หรือ 318 ชื่ออื่นๆ					1			1									3				3	4
324ล.,324ล./41 ทรงไทย,หรือ 324 อื่นๆ					1			1														1

โรงเรียน	การบริจาค หรือโรงเรียนทำเอง				งบประมาณต้นสังกัด				งบประมาณต้นสังกัด+ เงินสมทบ				งบประมาณหน่วยงานอื่น				ไม่ระบุ				รวมทั้งหมด
	ดี	ทรุดโทรม	พอใช้	รวม	ดี	ทรุดโทรม	พอใช้	รวม	ดี	ทรุดโทรม	พอใช้	รวม	ดี	ทรุดโทรม	พอใช้	รวม	ดี	ทรุดโทรม	พอใช้	รวม	
2.อาคารอเนกประสงค์/โรงอาหาร/โรงฝึกงาน																	2			2	2
005, ป005																	1			1	1
อาคารหอประชุม -โรงอาหาร 101 ล./27,101ล/27(พิ)																	1			1	1
3.ส้วม					1			1													1
ส้วมนักเรียนชาย 6 ที่/49					1			1													1
66022002-วังสำโรงวังห้ว					1	4	8	13													13
1.อาคารเรียน						1	1	2													2
108 ล,108 ,ล/30,108 หรือ108 ชื่ออื่นๆ							1	1													1
216 ค..216 ล.ป.29 ,216 ก.,216 ปรับปรุง 46,216							1	1													1
2.อาคารอเนกประสงค์/โรงอาหาร/โรงฝึกงาน								3	3												3
002/44,002/12,002,004,มพช,00/12,อาหาร,ป.,ป+ อ,								1	1												1
โรงอาหาร - หอประชุม (กศ.),100/32,								1	1												1
อาคารโรงฝึกงาน 102/27								1	1												1
3.ส้วม							2	2													2
ส้วมมาตรฐาน 6 ที่นั่ง /27							2	2													2
4.สนามกีฬา					1	1		2													2
ลานกีฬาอเนกประสงค์					1			1													1
สนามบาสเก็ตบอล						1		1													1
5.บ้านพักครู								3	3												3
กรมสามัญ								1	1												1
บ้านพักครู 203/27								1	1												1
บ้านพักครู 206								1	1												1
6.บ้านพักภารโรง								1	1												1

โรงเรียน	การบริจาค หรือโรงเรียนทำเอง				งบประมาณต้นสังกัด				งบประมาณต้นสังกัด+ เงินสมทบ				งบประมาณหน่วยงานอื่น				ไม่ระบุ				รวมทั้งหมด
	ดี	ทรุดโทรม	พอใช้	รวม	ดี	ทรุดโทรม	พอใช้	รวม	ดี	ทรุดโทรม	พอใช้	รวม	ดี	ทรุดโทรม	พอใช้	รวม	ดี	ทรุดโทรม	พอใช้	รวม	
บ้านพักภารโรง/32							1	1													1
66022003-ทุ่งโพธิ์พิทยา			2	2	4	6	2	12									1	2	1	4	18
1.อาคารเรียน						2	1	3													3
108 ล,108 ,ล/30,108 หรือ108 ชื่ออื่นๆ						1	1	2													2
อื่นๆ 004,008,030,107,206,210,214,315,415,308						1		1													1
2.อาคารอเนกประสงค์/โรงอาหาร/โรงฝึกงาน			1	1	2			2									1				4
โรงอาหาร 300 ที่นั่ง					1			1													1
อาคารโรงฝึกงาน 102/27																	1				1
อื่น อื่น(สร้างเอง)			1	1	1			1													2
3.ส้วม						2	1	3													3
ส้วมนักเรียนชาย 6 ที่/49						1		1													1
ส้วมนักเรียนหญิง 6 ที่/49						1	1	2													2
4.สนามกีฬา			1	1														2	1	3	4
สนามตะกร้อ																		1			1
สนามบาสเก็ตบอล																		1			1
สนามฟุตบอล			1	1																	1
สนามฟุตบอล แบบ ฟ.1																				1	1
5.บ้านพักครู					2	1		3													3
กรมสามัญ					2	1		3													3
7.บ้านพักนักเรียน						1		1													1
บ้านพักนักเรียน 8 คน						1		1													1
66022004-บางมูลนากภูมิวิทยาคม	2			2	17	2	12	31	3	1		4									37
1.อาคารเรียน					1	2	1	4		1		1									5

โรงเรียน	การบริจาค หรือโรงเรียนทำเอง				งบประมาณต้นสังกัด				งบประมาณต้นสังกัด+ เงินสมทบ				งบประมาณหน่วยงานอื่น				ไม่ระบุ				รวมทั้งหมด
	ดี	ทรุดโทรม	พอใช้	รวม	ดี	ทรุดโทรม	พอใช้	รวม	ดี	ทรุดโทรม	พอใช้	รวม	ดี	ทรุดโทรม	พอใช้	รวม	ดี	ทรุดโทรม	พอใช้	รวม	
216 ค.,216 ล.ป.,29 ,216 ก.,216 ปรับปรุง 46,216						1	1	2													2
218,318 ค.,318 ป.,318ล./30,หรือ 318 ชื่ออื่นๆ						1		1													1
อาคารเรียนแบบ 216 ปรับปรุง 46											1		1								1
อาคารเรียนแบบ 216 ล./41(หลังคาทรงไทย)					1			1													1
2.อาคารอเนกประสงค์/โรงอาหาร/โรงฝึกงาน	2				2	3		5													7
005, ป005					1			1													1
โรงอาหาร 300 ที่นั่ง	1				1																1
อาคารโรงฝึกงาน 204/27					1			2													2
อาคารหอประชุม 100/27								1													1
อื่น อื่น(สร้างเอง)	1				1			1													2
3.ส้วม					2			3													5
ส้วมนักเรียนชาย 4 ที่/49								1													1
ส้วมนักเรียนชาย 6 ที่/49					1			1													1
ส้วมนักเรียนหญิง 4 ที่/49								1													1
ส้วมนักเรียนหญิง 6 ที่/49					1			2													2
4.สนามกีฬา					1			3													4
สนามบาสเก็ตบอล								1													1
สนามฟุตบอล								1													1
สนามฟุตบอล แบบ ฟ.3(พิเศษ)					1			1													1
สนามวอลเลย์บอล								1													1
5.บ้านพักครู					10			2					3								15
กรมสามัญ					10			2					3								15
6.บ้านพักภารโรง								1													1

โรงเรียน	การบริจาค หรือโรงเรียนทำเอง				งบประมาณต้นสังกัด				งบประมาณต้นสังกัด+ เงินสมทบ				งบประมาณหน่วยงานอื่น				ไม่ระบุ				รวมทั้งหมด
	ดี	ทรุดโทรม	พอใช้	รวม	ดี	ทรุดโทรม	พอใช้	รวม	ดี	ทรุดโทรม	พอใช้	รวม	ดี	ทรุดโทรม	พอใช้	รวม	ดี	ทรุดโทรม	พอใช้	รวม	
อื่น อื่น							1	1													1
66022005-วังตะกุนราษฎร์อุทิศ					2	11	4	17					2	1	3						20
1.อาคารเรียน						2	1	3					1		1						4
4						1		1													1
216 ค..216 ล.ป,29 ,216 ก,,216 ปรับปรุง 46,216						1	1	2													2
อื่นๆ 004,008,030,107,206,210,214,315,415,308													1		1						1
2.อาคารอเนกประสงค์/โรงอาหาร/โรงฝึกงาน							1	1													1
อาคารหอประชุม 100/27							1	1													1
3.ส้วม						4		4													4
ส้วมมาตรฐาน 6 ที่นั่ง /27						3		3													3
อื่น อื่น						1		1													1
4.สนามกีฬา					1	2		3						1	1						4
ลานกีฬาอเนกประสงค์					1			1													1
อื่น อื่น						2		2						1	1						3
5.บ้านพักครู					1	1	2	4					1		1						5
กรมสามัญ					1	1	2	4													4
อื่น อื่น(สร้างเอง)													1		1						1
6.บ้านพักภารโรง						2		2													2
บ้านพักภารโรง/32						2		2													2
66022006-โพธิธรรมสุวัฒน์			1	1	1	3	18	22					2	1	3						26
1.อาคารเรียน						1	2	3					1		1						4
216 ค..216 ล.ป,29 ,216 ก,,216 ปรับปรุง 46,216							2	2													2
ป.1ก						1		1													1

โรงเรียน	การบริจาค หรือโรงเรียนทำเอง				งบประมาณต้นสังกัด				งบประมาณต้นสังกัด+ เงินสมทบ				งบประมาณหน่วยงานอื่น				ไม่ระบุ				รวมทั้งหมด
	ดี	ทรุดโทรม	พอใช้	รวม	ดี	ทรุดโทรม	พอใช้	รวม	ดี	ทรุดโทรม	พอใช้	รวม	ดี	ทรุดโทรม	พอใช้	รวม	ดี	ทรุดโทรม	พอใช้	รวม	
สปช.2/28													1			1					1
2.อาคารอเนกประสงค์/โรงอาหาร/โรงฝึกงาน							3	3													3
102/27(ตอกเข็ม)							1	1													1
พิเศษ							1	1													1
อาคารหอประชุม 100/27							1	1													1
3.ส้วม					1	1	3	5													5
ส้วมนักเรียนชาย 6 ที่/49					1	1		2													2
ส้วมนักเรียนหญิง 6 ที่/49							1	1													1
ส้วมมาตรฐาน 6 ที่นั่ง /27							2	2													2
4.สนามกีฬา			1	1		1		1					1	1		2					4
ลานกีฬาอเนกประสงค์														1		1					1
สนามบาสเก็ตบอล						1		1													1
สนามฟุตบอล			1	1																	1
อื่น อื่น													1			1					1
5.บ้านพักครู							9	9													9
อื่น อื่น(สร้างเอง)							9	9													9
6.บ้านพักภารโรง							1	1													1
บ้านพักภารโรง/32							1	1													1
66022007-พิบูลธรรมเวทวิทยา			2	2	2	3	5	10													12
1.อาคารเรียน						1	1	2													2
106ต						1		1													1
216 ค.,216 ล.,29 ,216 ก.,216 ปรับปรุง 46,216							1	1													1
2.อาคารอเนกประสงค์/โรงอาหาร/โรงฝึกงาน						1	1	2													2

โรงเรียน	การบริจาค หรือโรงเรียนทำเอง				งบประมาณต้นสังกัด				งบประมาณต้นสังกัด+ เงินสมทบ				งบประมาณหน่วยงานอื่น				ไม่ระบุ				รวมทั้งหมด
	ดี	ทรุดโทรม	พอใช้	รวม	ดี	ทรุดโทรม	พอใช้	รวม	ดี	ทรุดโทรม	พอใช้	รวม	ดี	ทรุดโทรม	พอใช้	รวม	ดี	ทรุดโทรม	พอใช้	รวม	
102/27(ตอกเข้ม)						1		1													1
อาคารหอประชุม 100/27							1	1													1
3.ส้วม						1	1	2													2
อื่น อื่น						1	1	2													2
4.สนามกีฬา			2	2																	2
ลานกีฬาอเนกประสงค์			1	1																	1
สนามบาสเก็ตบอล			1	1																	1
5.บ้านพักครู					2		2	4													4
กรมสามัญ							2	2													2
บ้านพักครู 203/27					1			1													1
บ้านพักครู 205/26 (5 ห้องนอน)					1			1													1
66022008-ท่าเสาพิทยาคม						9	9	18													18
1.อาคารเรียน								2	2												2
208								1	1												1
108 ล,108 ,ล/30,108 หรือ108 ชื่ออื่นๆ								1	1												1
2.อาคารอเนกประสงค์/โรงอาหาร/โรงฝึกงาน								1	1												1
โรงอาหาร - หอประชุม (กศ.),100/32,								1	1												1
3.ส้วม						1	1	2													2
ส้วมมาตรฐาน 6 ทิ้ง /27						1	1	2													2
4.สนามกีฬา						1	1	2													2
สนามบาสเก็ตบอล						1		1													1
สนามฟุตบอล แบบ ฟ.1								1	1												1
5.บ้านพักครู						2	4	6													6

โรงเรียน	การบริจาค หรือโรงเรียนทำเอง				งบประมาณต้นสังกัด				งบประมาณต้นสังกัด+ เงินสมทบ				งบประมาณหน่วยงานอื่น				ไม่ระบุ				รวมทั้งหมด	
	ดี	ทรุดโทรม	พอใช้	รวม	ดี	ทรุดโทรม	พอใช้	รวม	ดี	ทรุดโทรม	พอใช้	รวม	ดี	ทรุดโทรม	พอใช้	รวม	ดี	ทรุดโทรม	พอใช้	รวม		
กรมสามัญ						2	2	4													4	
บ้านพักครู 203/27							1	1													1	
บ้านพักครู 205/26 (5 ห้องนอน)							1	1													1	
6.บ้านพักภารโรง						1		1													1	
สปช.304/28						1		1													1	
7.บ้านพักนักเรียน						4		4													4	
บ้านพักนักเรียน 8 คน						4		4													4	
66022009-ห้วยยาวพิทยาคม	3		5	8	5	1	4	10			2	2							1	1	21	
1.อาคารเรียน					1			1			1	1									2	
216 ค..216 ล.ป.,29 ,216 ก.,216 ปรับปรุง 46,216					1			1													1	
สปช.105/29											1	1									1	
2.อาคารอเนกประสงค์/โรงอาหาร/โรงฝึกงาน	3		3	6	1	1	2	4			1	1									11	
102/27(ตอกเข็ม)						1		1													1	
พิเศษ	1			1																	1	
อาคารโดมอเนกประสงค์	1			1																	1	
อื่น อื่น(สร้างเอง)	1		3	4	1		2	3			1	1									8	
4.สนามกีฬา			2	2			1	1												1	1	4
ลานกีฬาอเนกประสงค์																				1	1	1
สนามบาสเก็ตบอล							1	1													1	
สนามวอลเลย์บอล			1	1																	1	
อื่น อื่น			1	1																	1	
5.บ้านพักครู					3			3													3	
บ้านพักครู 203/27					2			2													2	

โรงเรียน	การบริจาค หรือโรงเรียนทำเอง				งบประมาณต้นสังกัด				งบประมาณต้นสังกัด+ เงินสมทบ				งบประมาณหน่วยงานอื่น				ไม่ระบุ				รวมทั้งหมด
	ดี	ทรุดโทรม	พอใช้	รวม	ดี	ทรุดโทรม	พอใช้	รวม	ดี	ทรุดโทรม	พอใช้	รวม	ดี	ทรุดโทรม	พอใช้	รวม	ดี	ทรุดโทรม	พอใช้	รวม	
บ้านพักครู 207					1			1													1
6.บ้านพักภารโรง							1	1													1
บ้านพักภารโรง/32							1	1													1
66022010-เขาทรายทับคล้อพิทยา	1		1	2	12	7	1	20					1			1	2			2	25
1.อาคารเรียน			1	1	2	1	1	4													5
216 ค.,216 ล.ป.,29 ,216 ก.,216 ปรับปรุง 46,216			1	1		1		1													2
218,318 ค.,318 ป.,318ล./30,หรือ 318 ชื่ออื่นๆ					1			1													1
424ล.,424ล.(พิเศษ),424ค.,หรือ424อื่นๆ					1			1													1
CS213B							1	1													1
2.อาคารอเนกประสงค์/โรงอาหาร/โรงฝึกงาน					4			4									2			2	6
002/44,002/12,002,004,มพช,00/12,อาหาร,ป.,ป+ อ,					3			3									1			1	4
อาคารหอประชุม 100/27																	1			1	1
อาคารหอประชุม -โรงอาหาร 101 ล./27,101ล/27(พิ					1			1													1
3.ส้วม					4			4													4
ส้วมนักเรียนหญิง 4 ที่/49					1			1													1
ส้วมมาตรฐาน 6 ที่นั่ง /27					3			3													3
4.สนามกีฬา	1			1									1			1					2
ลานกีฬาอเนกประสงค์													1			1					1
สนามบาสเก็ตบอล	1			1																	1
5.บ้านพักครู					2	3		5													5
สปช.303/28					1	2		3													3
องค์การฯ					1	1		2													2
6.บ้านพักภารโรง						3		3													3

โรงเรียน	การบริจาค หรือโรงเรียนทำเอง				งบประมาณต้นสังกัด				งบประมาณต้นสังกัด+ เงินสมทบ				งบประมาณหน่วยงานอื่น				ไม่ระบุ				รวมทั้งหมด
	ดี	ทรุดโทรม	พอใช้	รวม	ดี	ทรุดโทรม	พอใช้	รวม	ดี	ทรุดโทรม	พอใช้	รวม	ดี	ทรุดโทรม	พอใช้	รวม	ดี	ทรุดโทรม	พอใช้	รวม	
สปช.304/28						3		3													3
66022011-วันที่สถิตย์พิทยาคม					1	1	7	9		1		1									10
1.อาคารเรียน							1	1		1		1									2
108 ล,108 ,ล/30,108 หรือ108 ชื่ออื่นๆ							1	1													1
กิ่งถาวร										1		1									1
2.อาคารอเนกประสงค์/โรงอาหาร/โรงฝึกงาน					1			1													1
อาคารโรงฝึกงาน 102/27					1			1													1
3.ส้วม							2	2													2
สปช.601/26							2	2													2
4.สนามกีฬา							1	1													1
สนามบาสเก็ตบอล							1	1													1
5.บ้านพักครู							3	3													3
บ้านพักครู 203/27							1	1													1
บ้านพักครู 207							2	2													2
6.บ้านพักภารโรง						1		1													1
อื่น อื่น						1		1													1
66022013-แหลมรั้งวิทยาคม	1		2	3	3	1	6	10					1			1			2	2	16
1.อาคารเรียน					1			1											2	2	3
108 ล,108 ,ล/30,108 หรือ108 ชื่ออื่นๆ					1			1													1
เบ็ดเสร็จ ก.																			1	1	1
เบ็ดเสร็จ ข.																			1	1	1
2.อาคารอเนกประสงค์/โรงอาหาร/โรงฝึกงาน	1		1	2			2	2					1			1					5
โรงอาหาร 300 ที่นั่ง							1	1													1

โรงเรียน	การบริจาค หรือโรงเรียนทำเอง				งบประมาณต้นสังกัด				งบประมาณต้นสังกัด+ เงินสมทบ				งบประมาณหน่วยงานอื่น				ไม่ระบุ				รวมทั้งหมด
	ดี	ทรุดโทรม	พอใช้	รวม	ดี	ทรุดโทรม	พอใช้	รวม	ดี	ทรุดโทรม	พอใช้	รวม	ดี	ทรุดโทรม	พอใช้	รวม	ดี	ทรุดโทรม	พอใช้	รวม	
อาคารโรงฝึกงาน 102/27							1	1													1
อื่น อื่น(สร้างเอง)	1		1	2									1			1					3
3.ส้วม					1		1	2													2
ส้วมมาตรฐาน 6 ที่นั่ง /27					1		1	2													2
4.สนามกีฬา					1		1	2													2
ลานกีฬาอเนกประสงค์					1			1													1
สนามวอลเลย์บอล							1	1													1
5.บ้านพักครู							2	2													2
บ้านพักครู 205/26 (5 ห้องนอน)							2	2													2
6.บ้านพักภารโรง						1		1													1
บ้านพักภารโรง/32						1		1													1
7.บ้านพักนักเรียน			1	1																	1
อื่น ๆ			1	1																	1
66022014-โพธิ์ไทรงามวิทยาคม						2	12	14													14
1.อาคารเรียน							4	4													4
108 ล,108 ,ล/30,108 หรือ108 ชื่ออื่นๆ							2	2													2
216 ค..216 ล.ป.,29 ,216 ก.,216 ปรับปรุง 46,216							1	1													1
สปข.104/26							1	1													1
2.อาคารอเนกประสงค์/โรงอาหาร/โรงฝึกงาน							1	1													1
อาคารหอประชุม 100/27							1	1													1
3.ส้วม						1	2	3													3
ส้วมมาตรฐาน 6 ที่นั่ง /27						1	2	3													3
4.สนามกีฬา							1	1													1

โรงเรียน	การบริจาค หรือโรงเรียนทำเอง				งบประมาณต้นสังกัด				งบประมาณต้นสังกัด+ เงินสมทบ				งบประมาณหน่วยงานอื่น				ไม่ระบุ				รวมทั้งหมด
	ดี	ทรุดโทรม	พอใช้	รวม	ดี	ทรุดโทรม	พอใช้	รวม	ดี	ทรุดโทรม	พอใช้	รวม	ดี	ทรุดโทรม	พอใช้	รวม	ดี	ทรุดโทรม	พอใช้	รวม	
อื่น อื่น							1	1													1
5.บ้านพักครู							4	4													4
กรมสามัญ							2	2													2
บ้านพักครู 203/27							1	1													1
บ้านพักครู 205/26 (5 ห้องนอน)							1	1													1
7.บ้านพักนักเรียน							1	1													1
หออนนนักเรียน 38							1	1													1
66022015-ดงเจริญพิทยาคม			1	1	6	5	7	18	1			1									20
1.อาคารเรียน					1	1		2													2
216 ค..216 ล.ป.,29 ,216 ก.,216 ปรับปรุง 46,216					1			1													1
กิ่งถาวร						1		1													1
2.อาคารอเนกประสงค์/โรงอาหาร/โรงฝึกงาน					1	1	2	1				1									3
102/27(ตอกเข็ม)							1	1													1
โรงอาหาร 300 ที่นั่ง					1			1													1
อื่น อื่น(สร้างเอง)									1			1									1
3.ส้วม						2		2													2
ส้วมมาตรฐาน 6 ที่นั่ง /27						2		2													2
4.สนามกีฬา			1	1		2	3	5													6
สนามบาสเก็ตบอล							1	1													1
สนามฟุตบอล แบบ ฟ.1						1		1													1
สนามวอลเลย์บอล							2	2													2
อื่น อื่น			1	1		1		1													2
5.บ้านพักครู					3		2	5													5

โรงเรียน	การบริจาค หรือโรงเรียนทำเอง				งบประมาณต้นสังกัด				งบประมาณต้นสังกัด+ เงินสมทบ				งบประมาณหน่วยงานอื่น				ไม่ระบุ				รวมทั้งหมด
	ดี	ทรุดโทรม	พอใช้	รวม	ดี	ทรุดโทรม	พอใช้	รวม	ดี	ทรุดโทรม	พอใช้	รวม	ดี	ทรุดโทรม	พอใช้	รวม	ดี	ทรุดโทรม	พอใช้	รวม	
กรมสามัญ					2		2	4													4
บ้านพักครู 207					1			1													1
6.บ้านพักภารโรง							1	1													1
บ้านพักภารโรง/32							1	1													1
7.บ้านพักนักเรียน					1			1													1
ทอนอนมาตรฐาน 26					1			1													1
66022016-วังจี้วิทยาคม		1		1	1	5	6	12													13
1.อาคารเรียน					1	1	3	5													5
108 ล,108 ,ล/30,108 หรือ108 ชื่ออื่นๆ					1			1													1
เบ็ดเสร็จ ก.							1	1													1
เบ็ดเสร็จ ข.							1	1													1
แบบเบ็ดเสร็จ ค.							1	1													1
กึ่งถาวร						1		1													1
2.อาคารอเนกประสงค์/โรงอาหาร/โรงฝึกงาน		1		1			1	1													2
อาคารหอประชุม 100/27							1	1													1
อื่น อื่น(สร้างเอง)		1		1																	1
3.ส้วม						2		2													2
ส้วมมาตรฐาน 6 ที่นั่ง /27						2		2													2
4.สนามกีฬา						1		1													1
สนามบาสเก็ตบอล						1		1													1
5.บ้านพักครู							2	2													2
บ้านพักครู 205/26 (5 ห้องนอน)							2	2													2
6.บ้านพักภารโรง						1		1													1

โรงเรียน	การบริจาค หรือโรงเรียนทำเอง				งบประมาณต้นสังกัด				งบประมาณต้นสังกัด+ เงินสมทบ				งบประมาณหน่วยงานอื่น				ไม่ระบุ				รวมทั้งหมด
	ดี	ทรุดโทรม	พอใช้	รวม	ดี	ทรุดโทรม	พอใช้	รวม	ดี	ทรุดโทรม	พอใช้	รวม	ดี	ทรุดโทรม	พอใช้	รวม	ดี	ทรุดโทรม	พอใช้	รวม	
บ้านพักภารโรง/32						1		1													1
รวมทั้งหมด	51	7	38	96	273	238	521	1032	12	2	6	20	15	16	26	57	10	3	9	22	1227

หมายเหตุ : ข้อมูลจากระบบ BOBEC ณ ตุลาคม 2563

ภาคผนวก

คณะผู้จัดทำ

ที่ปรึกษา

นายศักดิ์ชัย เพชรแกมทอง	ผู้อำนวยการสำนักงานเขตพื้นที่การศึกษามัธยมศึกษา เขต 41
นายวณัฐพงษ์ ทองคำ	รองผู้อำนวยการสำนักงานเขตพื้นที่การศึกษามัธยมศึกษา เขต 41
นายอร่าม ใจการุณ	รองผู้อำนวยการสำนักงานเขตพื้นที่การศึกษามัธยมศึกษา เขต 41
นางปริศนา วรรณารักษ์	รองผู้อำนวยการสำนักงานเขตพื้นที่การศึกษามัธยมศึกษา เขต 41

คณะผู้จัดทำ

นายธนิตย์ สุขโข	นักวิเคราะห์นโยบายและแผนชำนาญการ ปฏิบัติหน้าที่ ผู้อำนวยการกลุ่มส่งเสริมการศึกษาทางไกล เทคโนโลยีสารสนเทศและการสื่อสาร
นายหยก มีผิว	นักวิชาการคอมพิวเตอร์ชำนาญการ
นายภูเมธ สุวรรณชุตีกุล	พนักงานพิมพ์ดีด



คำสั่งสำนักงานเขตพื้นที่การศึกษามัธยมศึกษา เขต ๔๑

ที่ ๑๗๖ / ๒๕๖๓

เรื่อง แต่งตั้งคณะกรรมการดำเนินการจัดการอบรมเผยแพร่ความรู้เพื่อพัฒนาบุคลากร
ด้านการจัดเก็บข้อมูลสารสนเทศ ของสถานศึกษาในสังกัด
สำนักงานเขตพื้นที่การศึกษามัธยมศึกษา เขต ๔๑ ประจำปีการศึกษา ๒๕๖๓

ด้วยสำนักงานเขตพื้นที่การศึกษามัธยมศึกษา เขต ๔๑ จะดำเนินการจัดการอบรมเผยแพร่ความรู้เพื่อพัฒนาบุคลากรด้านการจัดเก็บข้อมูลสารสนเทศ ของสถานศึกษาในสังกัดสำนักงานเขตพื้นที่การศึกษามัธยมศึกษา เขต ๔๑ ประจำปีการศึกษา ๒๕๖๓ ตามโครงการพัฒนาข้อมูลระบบสารสนเทศ (Big Data) ของสำนักงานเขตพื้นที่การศึกษามัธยมศึกษา เขต ๔๑ ประจำปีงบประมาณ พ.ศ. ๒๕๖๓ โดยมีวัตถุประสงค์ในการถ่ายทอดองค์ความรู้ให้กับข้าราชการครู บุคลากรทางการศึกษา และเจ้าหน้าที่ผู้รับผิดชอบงานสารสนเทศของโรงเรียน ในการบันทึกข้อมูลระบบจัดเก็บข้อมูลนักเรียนรายบุคคล (Data Management Center : DMC) ระบบข้อมูลสารสนเทศเพื่อการบริหารจัดการ (Education Management Information System : EMIS) และระบบข้อมูลอาคารและสิ่งก่อสร้างโรงเรียน (B-OBEC) และระบบสารสนเทศด้านคุณภาพมัธยมศึกษา (Secondary Education Service Area : SESA)

ดังนั้นเพื่อให้การจัดการอบรม เป็นไปด้วยความเรียบร้อย บรรลุวัตถุประสงค์ จึงแต่งตั้งคณะกรรมการดำเนินการ ดังนี้

๑. คณะกรรมการอำนวยการ มีหน้าที่ วางแผนและอำนวยการ ให้เป็นไปด้วยความเรียบร้อย ประกอบด้วย
 - ๑.๑ นายศักดิ์ชัย เพชรแกมทอง รอง ผอ.สพม.เขต ๔๑ ประธานกรรมการ
รักษาราชการแทน ผอ.สพม.เขต ๔๑
 - ๑.๒ นายอร่าม ใจการุณ รอง ผอ.สพม.เขต ๔๑ รองประธานกรรมการ
 - ๑.๓ นางปริศนา วรรณารักษ์ รอง ผอ.สพม.เขต ๔๑ กรรมการ
 - ๑.๔ ผู้อำนวยการกลุ่มทุกกลุ่ม กรรมการ
 - ๑.๕ นายธนิตย์ สุขโข นักวิเคราะห์นโยบายและแผนชำนาญการ กรรมการและเลขานุการ
ปฏิบัติหน้าที่ ผอ.กลุ่มส่งเสริมการศึกษาทางไกล
เทคโนโลยีสารสนเทศและการสื่อสาร
๒. คณะกรรมการฝ่ายดำเนินการ มีหน้าที่ ประสานงาน ดำเนินกิจกรรม และอำนวยความสะดวก ประกอบด้วย
 - ๒.๑ นายอร่าม ใจการุณ รอง ผอ.สพม.เขต ๔๑ ประธานกรรมการ
 - ๒.๒ นายธนิตย์ สุขโข นักวิเคราะห์นโยบายและแผนชำนาญการ รองประธานกรรมการ
ปฏิบัติหน้าที่ ผอ.กลุ่มส่งเสริมการศึกษาทางไกล
เทคโนโลยีสารสนเทศ และการสื่อสาร
 - ๒.๓ นายหยก มีผิว นักวิชาการคอมพิวเตอร์ชำนาญการ กรรมการและเลขานุการ
 - ๒.๔ นายภูเมธ สุวรรณชุตikul พนักงานพิมพ์ดีด ผู้ช่วยเลขานุการ

๓. คณะกรรมการฝ่ายประชาสัมพันธ์ มีหน้าที่ บันทึกภาพ จัดทำข่าวประชาสัมพันธ์ ประกอบด้วย

- | | | | |
|-----|-------------------------|---|---------------------|
| ๓.๑ | นายอร่าม ใจการุณ | รอง ผอ.สพม.เขต ๔๑ | ประธานกรรมการ |
| ๓.๒ | นายธนิตย์ สุขโช | นักวิเคราะห์นโยบายและแผนชำนาญการ
ปฏิบัติหน้าที่ ผอ.กลุ่มส่งเสริมการศึกษาทางไกล
เทคโนโลยีสารสนเทศและการสื่อสาร | กรรมการ |
| ๓.๓ | นายหยก มีผิว | นักวิชาการคอมพิวเตอร์ชำนาญการ | กรรมการ |
| ๓.๔ | นางพัชรินทร์ อ่วมสถิตย์ | นักประชาสัมพันธ์ชำนาญการพิเศษ
ปฏิบัติหน้าที่ ผอ.กลุ่มพัฒนาครู
และบุคลากรทางการศึกษา | กรรมการและเลขานุการ |

๔. คณะวิทยากร มีหน้าที่ ดำเนินการอบรมเชิงปฏิบัติการและร่วมเป็นวิทยากรในการอบรม และถ่ายทอดองค์ความรู้ในการใช้งานระบบ DMC ประกอบด้วย

- | | | | |
|-----|-------------------------|--|---|
| ๔.๑ | นายศักดิ์ชัย เพชรแกมทอง | รอง ผอ.สพม.เขต ๔๑ | ประธานกรรมการ
รักษาราชการแทน ผอ.สพม.เขต ๔๑ |
| ๔.๒ | นายธนิตย์ สุขโช | นักวิเคราะห์นโยบายและแผนชำนาญการ
ปฏิบัติหน้าที่ ผอ.กลุ่มส่งเสริมการศึกษาทางไกล
เทคโนโลยีสารสนเทศ และการสื่อสาร | รองประธานกรรมการ |
| ๔.๓ | นายหยก มีผิว | นักวิชาการคอมพิวเตอร์ชำนาญการ | กรรมการและเลขานุการ |
| ๔.๔ | นายภูเมธ สุวรรณชุตikul | พนักงานพิมพ์ดีด | ผู้ช่วยเลขานุการ |

๕. คณะกรรมการฝ่ายประเมินและสรุปผลโครงการ มีหน้าที่ ดำเนินการสรุปผลการดำเนินงาน โครงการ ประกอบด้วย

- | | | | |
|-----|-------------------------|--|---|
| ๕.๑ | นายศักดิ์ชัย เพชรแกมทอง | รอง ผอ.สพม.เขต ๔๑ | ประธานกรรมการ
รักษาราชการแทน ผอ.สพม.เขต ๔๑ |
| ๕.๒ | นายอร่าม ใจการุณ | รอง ผอ.สพม.เขต ๔๑ | รองประธานกรรมการ |
| ๕.๓ | นายธนิตย์ สุขโช | นักวิเคราะห์นโยบายและแผนชำนาญการ
ปฏิบัติหน้าที่ ผอ.กลุ่มส่งเสริมการศึกษาทางไกล
เทคโนโลยีสารสนเทศ และการสื่อสาร | กรรมการและเลขานุการ |
| ๕.๔ | นายหยก มีผิว | นักวิชาการคอมพิวเตอร์ชำนาญการ | กรรมการและเลขานุการ |
| ๕.๕ | นายภูเมธ สุวรรณชุตikul | พนักงานพิมพ์ดีด | ผู้ช่วยเลขานุการ |

ทั้งนี้ ให้คณะกรรมการที่ได้รับการแต่งตั้งปฏิบัติหน้าที่ให้เป็นไปด้วยความเรียบร้อยและมีประสิทธิภาพ
สูงสุดต่อทางราชการต่อไป

สั่ง ณ วันที่ ๑๕ กรกฎาคม พ.ศ. ๒๕๖๓

(นายศักดิ์ชัย เพชรแกมทอง)

รองผู้อำนวยการสำนักงานเขตพื้นที่การศึกษามัธยมศึกษา เขต ๔๑ รักษาการแทน

ผู้อำนวยการสำนักงานเขตพื้นที่การศึกษามัธยมศึกษา เขต ๔๑

สำนักงานเขตพื้นที่การศึกษามัธยมศึกษา เขต 41

(กำแพงเพชร - พิจิตร)

โทร. 055 - 713763 ต่อ 105