

ข้อมูลสารสนเทศทางการศึกษา

ปีการศึกษา 2567



กลุ่มนโยบายและแผน
สำนักงานเขตพื้นที่การศึกษามัธยมศึกษากำแพงเพชร
สำนักงานคณะกรรมการการศึกษาระดับพื้นฐาน





สำนักงานเขตพื้นที่การศึกษามัธยมศึกษากำแพงเพชร ได้ดำเนินการจัดทำข้อมูลสารสนเทศทางการศึกษาเพื่อการบริหารจัดการศึกษา โดยมีวัตถุประสงค์เพื่อนำไปใช้ในการวางแผนการจัดการศึกษาขั้นพื้นฐาน ประจำปีการศึกษา 2567 (ข้อมูล ณ วันที่ 10 มิถุนายน พ.ศ.2567) โดยใช้โปรแกรมระบบจัดเก็บข้อมูลนักเรียนรายบุคคล (Data Management center : DMC) ซึ่งเป็นโปรแกรมระบบออนไลน์ และประมวลผลข้อมูลจัดทำเป็นสารสนเทศ โดยได้รับความร่วมมือในการเก็บรวบรวมข้อมูลระหว่างหน่วยงานภายใน ได้แก่ กลุ่มส่งเสริมการศึกษาทางไกลเทคโนโลยีสารสนเทศและการสื่อสาร กลุ่มบริหารงานบุคคล กลุ่มนโยบายและแผน และสถานศึกษาในสังกัดในการรวบรวมและจัดทำข้อมูลสารสนเทศ โดยมีเป้าหมายเพื่อใช้เป็นข้อมูลประกอบการวิเคราะห์ หาแนวโน้มในการวางแผนงานการจัดการศึกษา และเผยแพร่ประชาสัมพันธ์ให้หน่วยงาน บุคลากรทางการศึกษา และหน่วยงานต่าง ๆ ที่เกี่ยวข้องได้รับทราบข้อมูลสารสนเทศทางการศึกษาของสำนักงานเขตพื้นที่การศึกษามัธยมศึกษากำแพงเพชร ที่ถูกต้อง ชัดเจน เป็นปัจจุบัน สามารถนำไปใช้ประโยชน์ได้อย่างทันทั่วถึง

สำนักงานเขตพื้นที่การศึกษามัธยมศึกษากำแพงเพชร ได้รวบรวมข้อมูลจัดทำเป็นเอกสารข้อมูลสารสนเทศทางการศึกษา ประจำปีการศึกษา 2567 ฉบับนี้ขึ้นหวังเป็นอย่างยิ่งว่าจะเป็นประโยชน์ต่อการปฏิบัติงานของหน่วยงาน บุคลากรทุกท่านได้อย่างมีประสิทธิภาพ ขอขอบคุณคณะทำงานและท่านที่มีส่วนร่วมในการดำเนินงานในครั้งนี้จนประสบผลสำเร็จ

สำนักงานเขตพื้นที่การศึกษามัธยมศึกษากำแพงเพชร
มิถุนายน 2567

DATA MANAGEMENT CENTER : DMC

ส่วนที่ 1

ข้อมูลสภาพทั่วไป

SPM.KPP.



เรื่อง

หน้า

| | |
|---|-----------|
| คำนำ..... | ก |
| ส่วนที่ 1 ข้อมูลสภาพทั่วไป..... | 1 |
| ข้อมูลพื้นฐาน..... | 1 |
| ที่ตั้งและอาณาเขต ลักษณะภูมิประเทศ ลักษณะภูมิอากาศ..... | 1 |
| ข้อมูลพื้นฐานด้านการศึกษา | 4 |
| เบอร์โทรศัพท์และโทรสารสำหรับติดต่อโรงเรียนในสังกัด..... | 15 |
| ส่วนที่ 2 ผลการดำเนินงานในรอบปีที่ผ่านมา..... | 18 |
| ข้อมูลด้านคุณภาพการศึกษา..... | 18 |
| ผลการประเมินคุณธรรมและความโปร่งใสในการดำเนินงานของสำนักงานเขตพื้นที่การศึกษามัธยมศึกษา กำแพงเพชร ปีงบประมาณ 2566 (ITA)..... | 20 |
| ผลการติดตาม ประเมินผล การบริหารและการจัดการศึกษาขั้นพื้นฐาน ของสำนักงานตามมาตรฐาน สำนักงานเขตพื้นที่การศึกษา พ.ศ.2560 ประจำปีงบประมาณ พ.ศ. 2566..... | 21 |
| ส่วนที่ 3 ทิศทางการพัฒนาการศึกษา..... | 26 |
| ทิศทางการพัฒนาการศึกษา..... | 26 |
| นโยบายและจุดเน้นสำนักงานเขตพื้นที่การศึกษามัธยมศึกษากำแพงเพชร ประจำปี 2567..... | 27 |
| ส่วนที่ 4 ข้อมูลพื้นฐานของสถานศึกษาสังกัดสำนักงานเขตพื้นที่การศึกษามัธยมศึกษากำแพงเพชร..... | 29 |
| จำนวนนักเรียนและห้องเรียน จำแนกตามช่วงชั้นเรียนและเพศ (ระดับ ม.ต้น) | 29 |
| จำนวนนักเรียนและห้องเรียน จำแนกตามช่วงชั้นเรียนและเพศ (ระดับ ม.ปลาย)..... | 30 |
| จำนวนนักเรียนและห้องเรียน จำแนกตามช่วงชั้นเรียนและเพศ (ระดับ ปวช.)..... | 31 |
| จำนวนนักเรียนและห้องเรียน จำแนกตามช่วงชั้นเรียน และเพศ..... | 32 |
| จำนวนนักเรียนและห้องเรียน จำแนกตามขนาดโรงเรียน เรียงตามลำดับตามจำนวนนักเรียน ปีการศึกษา 2567..... | 34 |
| จำนวนนักเรียนด้อยโอกาสระดับชั้นมัธยมศึกษาปีที่ 1-6 ปีการศึกษา 2567..... | 36 |
| จำนวนนักเรียนที่จบชั้นมัธยมศึกษาปีที่ 3 ประจำปีการศึกษา 2566 ที่ศึกษาต่อ..... | 40 |
| จำนวนนักเรียนที่จบชั้นมัธยมศึกษาปีที่ 6 ประจำปีการศึกษา 2566 ที่ศึกษาต่อ..... | 45 |



| เรื่อง | หน้า |
|---|------|
| ส่วนที่ 4 ข้อมูลพื้นฐานของสถานศึกษาสังกัดสำนักงานเขตพื้นที่การศึกษา มัธยมศึกษากำแพงเพชร (ต่อ)..... | 51 |
| จำนวนนักเรียนที่จบชั้นมัธยมศึกษาปีที่ 6 ประจำปีการศึกษา 2566 แยกตามประเภท..... | 51 |
| จำนวนนักเรียนออกกลางคัน ประจำปีการศึกษา 2564..... | 52 |
| จำนวนนักเรียนที่ไม่สามารถจำหน่ายได้ ประจำปีการศึกษา 2566..... | 53 |
| จำนวนนักเรียนที่ไม่ถูกนับในจำนวนเพื่อจัดสรรงบประมาณรายหัว ปีการศึกษา 2567..... | 54 |
| จำนวนนักเรียนที่ไม่ผ่านการประเมินรอบปลายปีการศึกษา 2566..... | 55 |
| จำนวนนักเรียนที่มีความผิดปกติทางโภชนาการ ปีการศึกษา 2567..... | 56 |
| จำนวนครู จำแนกตามอำเภอ และตำแหน่ง ปีการศึกษา 2567..... | 58 |
| จำนวนครู จำแนกตามตำแหน่งและโรงเรียน ปีการศึกษา 2567..... | 59 |

ภาคผนวก

คณะผู้จัดทำ

DATA MANAGEMENT CENTER : DMC

ส่วนที่ 2

ผลการดำเนินงานในรอบปีที่ผ่านมา

SPM.KPP.

ส่วนที่ 1

ข้อมูลสภาพทั่วไป

จังหวัดกำแพงเพชร ตั้งอยู่ทางภาคเหนือตอนล่างของประเทศไทย มีลักษณะพื้นที่โดยทั่วไปเป็นป่าเขา มีภูเขาสลับซับซ้อน ทางทิศตะวันตกและทิศใต้มีที่ราบใหญ่ ภาคกลางมีลักษณะลาดเอียงจากทิศตะวันตกไปทางทิศตะวันออก จังหวัดกำแพงเพชรเป็นเมืองเก่าที่ปรากฏหลักฐานอยู่ในประวัติศาสตร์ไทยไม่น้อยกว่า 700 ปี ตัวเมืองตั้งอยู่ริมฝั่งตะวันออกของแม่น้ำปิง ยังปรากฏซากกำแพงเมืองเก่าเป็นรูปสี่เหลี่ยมผืนผ้า ไค้งไปตามรูปลำน้ำปิง และยังมีซากของป้อมปราการที่แข็งแรงแสดงถึงความสำคัญในอดีต ที่จะต้องเป็นเมืองในระดับเมืองลูกหลวงและเมืองหน้าด่านมาก่อน จากหลักฐานทางประวัติศาสตร์บ่งบอกว่า ก่อนมีเมืองกำแพงเพชรเคยมีเมืองเก่ามาก่อนแล้ว 2 เมือง คือ เมืองชากังราวซึ่งตั้งอยู่ฝั่งซ้ายของแม่น้ำปิง กับเมืองนครชุมซึ่งตั้งอยู่ฝั่งขวาของแม่น้ำปิง ตรงกันข้ามกับเมืองกำแพงเพชร

ข้อมูลพื้นฐาน

สำนักงานเขตพื้นที่การศึกษามัธยมศึกษากำแพงเพชร ตั้งอยู่เลขที่ 41 ถนนเทศบาล 1 ตำบลในเมือง อำเภอเมืองกำแพงเพชร จังหวัดกำแพงเพชร รหัสไปรษณีย์ 62000 เบอร์โทรศัพท์ 055-713763-4 เบอร์โทรสาร 055-716636 มีพื้นที่รับผิดชอบในการจัดการศึกษาตั้งแต่ระดับชั้นมัธยมศึกษาตอนต้นถึงชั้นมัธยมศึกษาตอนปลาย และมีสถานศึกษาในกำกับ ดูแล จำนวนทั้งสิ้น 33 แห่ง

ที่ตั้ง และอาณาเขต

จังหวัดกำแพงเพชรตั้งอยู่ในเขตภาคเหนือตอนล่าง โดยอยู่ห่างจากกรุงเทพมหานคร 358 กิโลเมตร มีอาณาเขตติดต่อกับจังหวัดใกล้เคียง ดังนี้

| | |
|-------------|---|
| ทิศเหนือ | ติดต่อกับอำเภอวังเจ้า จังหวัดตาก และอำเภอศรีมาศ จังหวัดสุโขทัย |
| ทิศใต้ | ติดต่อกับอำเภอบรรพตพิสัย จังหวัดนครสวรรค์ |
| ทิศตะวันออก | ติดต่อกับอำเภอบางระกำ จังหวัดพิษณุโลก อำเภอโพธิ์ทะเล และอำเภอลำลูกกา จังหวัดพิจิตร |
| ทิศตะวันตก | ติดต่อกับอำเภออุ้มผาง จังหวัดตาก |

ลักษณะภูมิประเทศ

พื้นที่ส่วนใหญ่เป็นที่ราบลุ่มแม่น้ำ ลักษณะดินเป็นดินปนทราย เหมาะแก่การทำนาและปลูกพืชไร่ และมีที่ราบสูงลาดลงอยู่ทางด้านตะวันตกของจังหวัดกำแพงเพชร มีเทือกเขา และป่าอนุรักษ์ที่สำคัญคือ ป่าแม่वंก

ลักษณะภูมิอากาศ

สภาพภูมิอากาศโดยทั่วไปของพื้นที่นี้จะได้รับอิทธิพลของลมมรสุมตะวันออกเฉียงใต้ และลมมรสุมตะวันออกเฉียงเหนือ ซึ่งจะแบ่งได้เป็น 3 ฤดู ได้แก่

| | |
|---------|-------------------------------------|
| ฤดูร้อน | ประมาณเดือน กุมภาพันธ์ - เมษายน |
| ฤดูฝน | จะเริ่มประมาณเดือน พฤษภาคม - ตุลาคม |
| ฤดูหนาว | ตั้งแต่เดือนพฤศจิกายน - มกราคม |

ขนาดพื้นที่ จังหวัดกำแพงเพชรมีพื้นที่ 8,607.5 ตารางกิโลเมตร (5,379,687.5 ไร่) เป็นพื้นที่การเกษตร ประมาณ 4,914.4 ตารางกิโลเมตร (3,071,523 ไร่) ป่าไม้ 1,997 ตารางกิโลเมตร (1,248,122 ไร่) พื้นที่อยู่อาศัย และพื้นที่อื่น ๆ อีกประมาณ 1,676.1 ตารางกิโลเมตร (1,060,036 ไร่)

ข้อมูลการปกครอง และข้อมูลประชากร

ข้อมูลการปกครอง

จังหวัดกำแพงเพชร แบ่งการปกครองออกเป็น 11 อำเภอ 78 ตำบล และ 1,054 หมู่บ้าน มีหน่วยงานบริหารราชการส่วนท้องถิ่น แยกเป็นองค์การบริหารส่วนจังหวัด จำนวน 1 แห่ง เทศบาลเมือง จำนวน 3 แห่ง เทศบาลตำบล จำนวน 22 แห่ง และองค์การบริหารส่วนตำบล จำนวน 66 แห่ง

จังหวัดกำแพงเพชร แบ่งการปกครองออกเป็น 11 อำเภอ ดังนี้ อำเภอเมืองกำแพงเพชร อำเภอขามเฒ่า อำเภอคลองขลุง อำเภอพรานกระต่าย อำเภอคลองลาน อำเภอลานกระบือ อำเภอทรายทองวัฒนา อำเภอไทรงาม อำเภอปางศิลาทอง อำเภอบึงสามัคคี และอำเภอโกสัมพีนคร

ประชากร

จังหวัดกำแพงเพชรมีประชากรทั้งสิ้น 712,143 คน จำแนกเป็น ชาย 351,539 คน หญิง 360,604 คน

นอกจากนั้น จังหวัดกำแพงเพชรยังมีราษฎรชาวไทยภูเขา (ซึ่งปัจจุบันกองพัฒนาสังคม กลุ่มเป้าหมายพิเศษ กรมพัฒนาสังคมและสวัสดิการ กระทรวงการพัฒนาสังคมและความมั่นคงของมนุษย์ ได้ใช้คำนิยามว่า “ราษฎรบนพื้นที่สูง”) ที่อาศัยกระจายอยู่ในพื้นที่ราบและอุทยานแห่งชาติ โดยส่วนใหญ่อาศัยอยู่ในพื้นที่ 6 อำเภอ 6 ตำบล 29 หมู่บ้าน ได้แก่ อำเภอคลองลาน อำเภอปางศิลาทอง อำเภอโกสัมพีนคร อำเภอคลองขลุง อำเภอเมืองกำแพงเพชร และอำเภอขามเฒ่า จำนวน 6 เผ่า ได้แก่ เผ่าม้ง (แม้ว) เผ่าเมี่ยน (เย้า) เผ่าลีซู (เผ่าลีซอ) เผ่าลาหู่ (มูเซอ) เผ่าปกากะญอ (กะเหรี่ยง) และเผ่าลัวะ จำนวนประชากร 2,141 ครัวเรือน 2,976 ครอบครัว 11,323 คน ได้รับสัญชาติไทยแล้ว จำนวน 11,269 คน (คิดเป็นร้อยละ 99.52) และยังไม่ได้รับสัญชาติไทยอีกจำนวน 5,462 คน (คิดเป็นร้อยละ 0.48)

ที่มา : แผนพัฒนาจังหวัดกำแพงเพชร พ.ศ. 2566-2570 ฉบับทบทวนประจำปีงบประมาณ พ.ศ. 2567

ข้อมูลการเดินทาง

จังหวัดกำแพงเพชรมีการคมนาคมสะดวกเพียงทางเดียวคือ ทางรถยนต์ ไม่มีทางรถไฟหรือสนามบิน ต้องไปใช้บริการของจังหวัดใกล้เคียง ทางรถไฟสายเหนือผ่านจังหวัดพิจิตรและจังหวัดพิษณุโลก ส่วนสนามบินมีที่จังหวัดสุโขทัยและพิษณุโลก ดังนั้น การเดินทางโดยรถยนต์จึงมีความสะดวกรวดเร็วกว่าการคมนาคมระหว่างตัวจังหวัดกับอำเภอมีถนนลาดยางเชื่อมต่อกัน โดยมีระยะทางจากอำเภอเมืองไปยังอำเภอต่างๆดังนี้

| | |
|-------------------|---------------------|
| อำเภอพรานกระต่าย | ระยะทาง 25 กิโลเมตร |
| อำเภอลานกระบือ | ระยะทาง 52 กิโลเมตร |
| อำเภอคลองขลุง | ระยะทาง 42 กิโลเมตร |
| อำเภอไทรงาม | ระยะทาง 46 กิโลเมตร |
| อำเภอคลองลาน | ระยะทาง 49 กิโลเมตร |
| อำเภอทรายทองวัฒนา | ระยะทาง 51 กิโลเมตร |
| อำเภอขามเฒ่า | ระยะทาง 70 กิโลเมตร |
| อำเภอปางศิลาทอง | ระยะทาง 78 กิโลเมตร |
| อำเภอบึงสามัคคี | ระยะทาง 85 กิโลเมตร |
| อำเภอโกสัมพีนคร | ระยะทาง 25 กิโลเมตร |

ภาพที่ 1 แผนที่แสดงอาณาเขตของจังหวัดกำแพงเพชร



สำนักงานเขตพื้นที่การศึกษามัธยมศึกษากำแพงเพชร ตั้งอยู่เลขที่ 41 ถนนเทศา 1 ตำบลในเมือง อำเภอเมืองกำแพงเพชร จังหวัดกำแพงเพชร รหัสไปรษณีย์ 62000 มีพื้นที่รับผิดชอบสถานศึกษาระดับมัธยมศึกษา ในจังหวัดกำแพงเพชร โดยมีสถานศึกษาในการกำกับ ดูแล จำนวนทั้งสิ้น 33 แห่ง

ภาพที่ 2 แผนที่แสดงที่ตั้งสถานศึกษา สังกัดสำนักงานเขตพื้นที่การศึกษามัธยมศึกษากำแพงเพชร

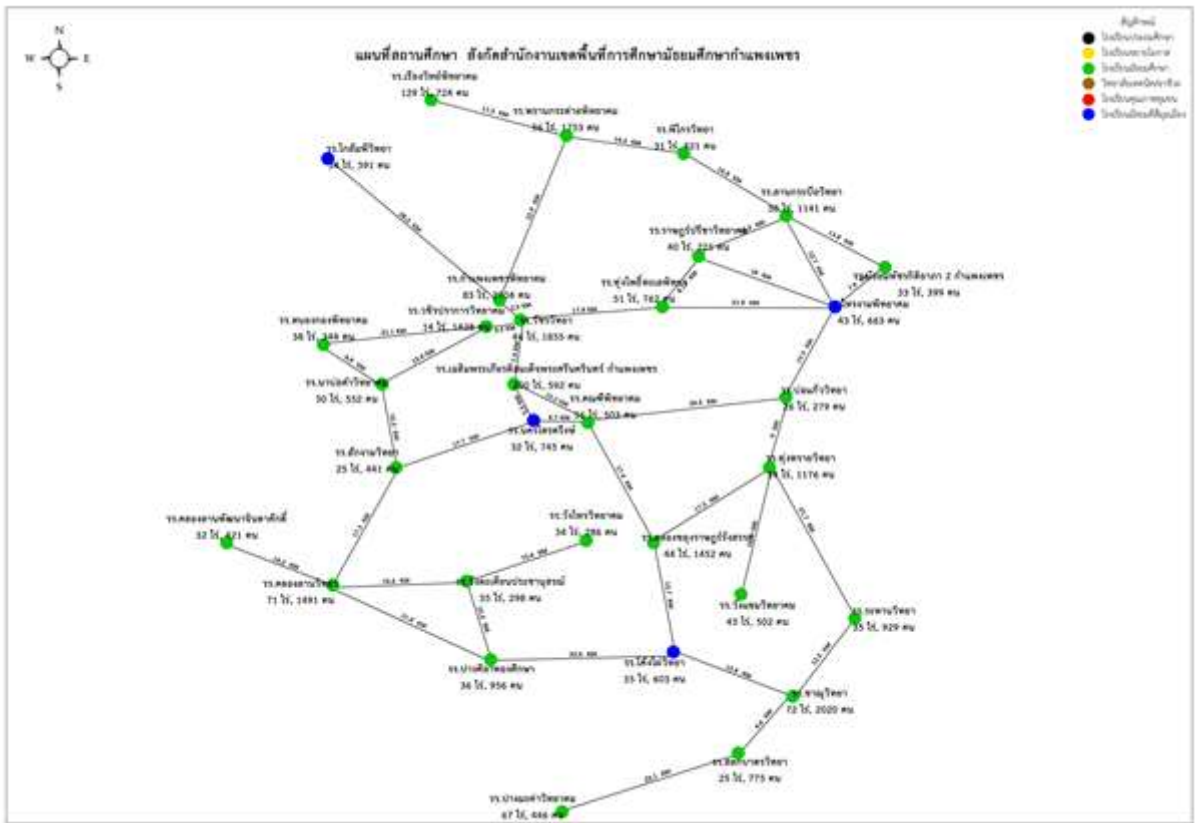

ข้อมูลพื้นฐานด้านการศึกษา

นโยบายของรัฐบาลด้านการศึกษาให้ความสำคัญกับการพัฒนาการศึกษาใน 5 ประเด็นหลัก คือ (1) เร่งพัฒนาและปฏิรูปการศึกษา (2) สร้างโอกาสทางการศึกษา (3) การพัฒนาระบบการจัดการศึกษา และการพัฒนาหลักสูตรการศึกษา (4) การส่งเสริมและยกสถานะของครู (5) พัฒนาการบริหารและปฏิบัติราชการ กระทรวงในทุกกระดับ ใช้เทคโนโลยีสารสนเทศเพื่อการศึกษาโดยในแต่ละนโยบายได้กำหนดยุทธศาสตร์ การดำเนินงานและขับเคลื่อนเพื่อให้บรรลุผลสำเร็จของการพัฒนาการศึกษาของประเทศ

สถานการณ์ทางการศึกษาของสำนักงานเขตพื้นที่การศึกษามัธยมศึกษากำแพงเพชร มุ่งเน้นที่จะพัฒนา คุณภาพการศึกษาให้สอดคล้องกับนโยบายของกระทรวงศึกษาธิการ และสอดคล้องกับการปฏิรูปการศึกษา ซึ่งสามารถจำแนกออกได้เป็น 3 ประการ คือ สถานการณ์ด้านคุณภาพการศึกษา สถานการณ์ด้านโอกาส ทางการศึกษา และสถานการณ์ด้านการบริหารจัดการและการมีส่วนร่วมทางการศึกษา

ตารางที่ 1 หน่วยงานทางการศึกษาในจังหวัดกำแพงเพชร ปีการศึกษา 2567

| ลำดับ | สังกัด |
|-------|---|
| 1 | สำนักงานศึกษาธิการจังหวัดกำแพงเพชร |
| 2 | สำนักงานเขตพื้นที่การศึกษาประถมศึกษากำแพงเพชร เขต 1 |
| 3 | สำนักงานเขตพื้นที่การศึกษาประถมศึกษากำแพงเพชร เขต 2 |
| 4 | สำนักงานเขตพื้นที่ศึกษามัธยมศึกษากำแพงเพชร |
| 5 | ศูนย์การศึกษาพิเศษ ประจำจังหวัดกำแพงเพชร |
| 6 | สำนักงานคณะกรรมการส่งเสริมการศึกษาเอกชน |
| 7 | สำนักงานส่งเสริมการเรียนรู้จังหวัดกำแพงเพชร |
| 8 | สำนักงานอาชีวศึกษาจังหวัดกำแพงเพชร |
| 9 | มหาวิทยาลัยราชภัฏกำแพงเพชร |
| 10 | องค์กรปกครองส่วนท้องถิ่น |
| 11 | สำนักงานพระพุทธศาสนาจังหวัดกำแพงเพชร |

ที่มา : แผนพัฒนาการศึกษา (พ.ศ.2566 - 2570) จังหวัดกำแพงเพชร

ตารางที่ 2 สถานศึกษาในสังกัดสำนักงานเขตพื้นที่ศึกษามัธยมศึกษากำแพงเพชร

| ลำดับ | จังหวัด | จำนวนสถานศึกษา |
|-------|------------------|----------------|
| 1 | จังหวัดกำแพงเพชร | 33 โรงเรียน |

ตารางที่ 3 ข้อมูลพื้นฐานทางการศึกษา ปีการศึกษา 2567

| ระดับชั้น | ชาย | หญิง | รวม |
|---------------------------------|---------------|---------------|---------------|
| ชั้นมัธยมศึกษาปีที่ 1 | 2,658 | 2,758 | 5,416 |
| ชั้นมัธยมศึกษาปีที่ 2 | 2,571 | 2,631 | 5,202 |
| ชั้นมัธยมศึกษาปีที่ 3 | 2,456 | 2,628 | 5,084 |
| รวมมัธยมศึกษาตอนต้น | 7,685 | 8,017 | 15,702 |
| ชั้นมัธยมศึกษาปีที่ 4 | 1,932 | 2,660 | 4,592 |
| ชั้นมัธยมศึกษาปีที่ 5 | 1,908 | 2,525 | 4,433 |
| ชั้นมัธยมศึกษาปีที่ 6 | 1,710 | 2,491 | 4,201 |
| รวมมัธยมศึกษาตอนปลาย | 5,550 | 7,676 | 13,226 |
| ประกาศนียบัตรวิชาชีพ ปีที่ 1 | 8 | 32 | 40 |
| ประกาศนียบัตรวิชาชีพ ปีที่ 2 | 11 | 26 | 37 |
| ประกาศนียบัตรวิชาชีพ ปีที่ 3 | 9 | 29 | 38 |
| รวมเทียบเท่า | 28 | 87 | 115 |
| รวมจำนวนนักเรียนในสังกัด | 13,263 | 15,780 | 29,043 |

ที่มา : ข้อมูลสารสนเทศทางการศึกษา ประจำปีการศึกษา 2567 (ข้อมูล ณ วันที่ 10 มิถุนายน 2567)

ตารางที่ 4 จำนวนโรงเรียนจำแนกตามขนาด : จำนวนนักเรียน

| ขนาดของโรงเรียนในสังกัด | จำนวนโรงเรียน |
|---|---------------|
| ขนาดที่ 1 ขนาดเล็ก (จำนวนนักเรียนตั้งแต่ 1 – 499 คน) | 9 |
| ขนาดที่ 2 ขนาดกลาง (จำนวนนักเรียนตั้งแต่ 500 – 1,499 คน) | 16 |
| ขนาดที่ 3 ขนาดใหญ่ (จำนวนนักเรียนตั้งแต่ 1,500 – 2,499 คน) | 7 |
| ขนาดที่ 4 ขนาดใหญ่พิเศษ (จำนวนนักเรียนตั้งแต่ 2,500 คนขึ้นไป) | 1 |
| รวมจำนวนทั้งสิ้น | 33 |

ที่มา : ข้อมูลสารสนเทศทางการศึกษา ประจำปีการศึกษา 2567 (ข้อมูล ณ วันที่ 10 มิถุนายน 2567)

ตารางที่ 5 จำนวน ผู้บริหาร ครู และบุคลากรในสังกัดสำนักงานเขตพื้นที่การศึกษามัธยมศึกษากำแพงเพชร

| จำนวนข้าราชการครูและบุคลากรทางการศึกษา | ชาย | หญิง | รวม |
|--|------------|--------------|--------------|
| ผู้อำนวยการโรงเรียน | 22 | 10 | 32 |
| รองผู้อำนวยการโรงเรียน | 30 | 27 | 57 |
| ข้าราชการครู | 460 | 919 | 1,379 |
| ลูกจ้างประจำ | 25 | - | 25 |
| พนักงานราชการ | 29 | 41 | 70 |
| ลูกจ้างชั่วคราว | 6 | 4 | 10 |
| รวมทั้งสิ้น | 572 | 1,001 | 1,573 |

ที่มา : กลุ่มบริหารงานบุคคล สำนักงานเขตพื้นที่การศึกษามัธยมศึกษากำแพงเพชร (ข้อมูล 10 มิถุนายน 2567)

ตารางที่ 6 จำนวนข้าราชการและบุคลากรทางการศึกษาในสำนักงานเขตพื้นที่การศึกษา

| ที่ | จำนวนบุคลากรใน สพม.กำแพงเพชร | ชาย | หญิง | รวม |
|-----|---|-----------|-----------|-----------|
| 1 | ผู้อำนวยการ สพม.กำแพงเพชร | 1 | - | 1 |
| 2 | รองผู้อำนวยการ สพม.กำแพงเพชร | 2 | - | 2 |
| 3 | กลุ่มอำนวยการ | 1 | 3 | 4 |
| 4 | กลุ่มนโยบายและแผน | - | 5 | 5 |
| 5 | กลุ่มบริหารงานการเงินและสินทรัพย์ | - | 7 | 7 |
| 6 | กลุ่มบริหารงานบุคคล | - | 7 | 7 |
| 7 | กลุ่มส่งเสริมการจัดการศึกษา | 1 | 6 | 7 |
| 8 | กลุ่มนิเทศ ติดตาม และประเมินผล | - | 2 | 2 |
| 9 | กลุ่มกฎหมายและคดี | 1 | 1 | 2 |
| 10 | กลุ่มพัฒนาครูและบุคลากรทางการศึกษา | - | 1 | 1 |
| 11 | กลุ่มส่งเสริมการศึกษาทางไกลฯ | - | - | - |
| 12 | หน่วยตรวจสอบภายใน | - | 2 | 2 |
| 13 | พนักงานราชการ | 2 | 2 | 4 |
| 14 | ลูกจ้างชั่วคราว | 3 | 3 | 6 |
| | รวมบุคลากรในสังกัด สพม.กำแพงเพชร | 11 | 39 | 50 |

ที่มา : กลุ่มบริหารงานบุคคล สำนักงานเขตพื้นที่การศึกษามัธยมศึกษากำแพงเพชร (ข้อมูล 10 มิถุนายน 2567)

ตารางที่ 7 ข้อมูลสหวิทยาเขตในสังกัดสำนักงานเขตพื้นที่การศึกษามัธยมศึกษากำแพงเพชร

เพื่อให้การบริหารจัดการศึกษามีประสิทธิภาพคล่องตัว รวดเร็ว และมีหน่วยงานที่เชื่อมโยงการทำงานระหว่างเขตพื้นที่การศึกษาและสถานศึกษาในสังกัด จึงกระจายอำนาจการบริหารสถานศึกษา แบ่งเป็น 4 สหวิทยาเขต โดยมีผู้อำนวยการโรงเรียน เป็นประธานสหวิทยาเขต ดังนี้

| ลำดับ | โรงเรียน | ลำดับ | โรงเรียน |
|--|--|-------|---|
| สหวิทยาเขตชากังราว จำนวน 9 โรงเรียน | | | |
| 1 | กำแพงเพชรพิทยาคม (โรงเรียนที่ตั้ง) | 6 | หนองกองพิทยาคม |
| 2 | วัชรวิทยา | 7 | เฉลิมพระเกียรติสมเด็จพระศรีนครินทร์ฯ |
| 3 | ทุ่งโพธิ์ทะเลพิทยา | 8 | โกสัมพีวิทยา |
| 4 | วชิรปราการพิทยาคม | 9 | วิทยาศาสตร์จุฬาภรณ์ราชวิทยาลัย กำแพงเพชร |
| 5 | นาบ่อคำพิทยาคม | | |
| สหวิทยาเขตพรานลานไทย จำนวน 8 โรงเรียน | | | |
| 1 | พรานกระต่ายพิทยาคม (โรงเรียนที่ตั้ง) | 5 | มัธยมพัชรกิติยาภา 2 กำแพงเพชร |
| 2 | พีไกรวิทยา | 6 | ราษฎร์ปรีชาพิทยาคม |
| 3 | เรืองวิทย์พิทยาคม | 7 | ไทรงามพิทยาคม |
| 4 | ลานกระบือวิทยา | 8 | บ่อแก้ววิทยา |
| สหวิทยาเขตแสนตอ จำนวน 8 โรงเรียน | | | |
| 1 | ระหานวิทยา (โรงเรียนที่ตั้ง) | 5 | ปางมะค่าพิทยาคม |
| 2 | ชาณุวิทยา | 6 | สลกบาตรวิทยา |
| 3 | ปางศิลาทองศึกษา | 7 | ทุ่งทรายวิทยา |
| 4 | โค่งไผ่วิทยา | 8 | วังแฉมพิทยาคม |
| สหวิทยาเขตเมืองสองคลอง จำนวน 8 โรงเรียน | | | |
| 1 | คลองขลุงราษฎร์รังสรรค์ (โรงเรียนที่ตั้ง) | 5 | สั๊กงามวิทยา |
| 2 | นครไตรตรึงษ์ | 6 | คลองลานพัฒนาจินดาศักดิ์ |
| 3 | วังไทรพิทยาคม | 7 | คณทีพิทยาคม |
| 4 | คลองลานวิทยา | 8 | วังตะเคียนประชานุสรณ์ |

ข้อมูลสถานศึกษา

สำนักงานเขตพื้นที่การศึกษามัธยมศึกษากำแพงเพชร มีการพัฒนาสถานศึกษาให้มีคุณภาพ และมาตรฐานการศึกษาตามนโยบายสำนักงานคณะกรรมการการศึกษาขั้นพื้นฐาน ดังนี้

ตารางที่ 8 สถานศึกษาที่ผ่านการประเมินเป็นสถานศึกษาพอเพียง จำนวน 32 โรงเรียน

| ลำดับ | โรงเรียน | ลำดับ | โรงเรียน |
|-------|--------------------------------|-------|-------------------------|
| 1 | คลองขลุงราษฎร์รังสรรค์ (ศูนย์) | 7 | วัชรวิทยา |
| 2 | บ่อแก้ววิทยา (ต้นแบบ) | 8 | กำแพงเพชรพิทยาคม |
| 3 | ชาณุวิทยา (ต้นแบบ) | 9 | คลองลานพัฒนาจินดาศักดิ์ |
| 4 | วังแฉมพิทยาคม (ต้นแบบ) | 10 | วังตะเคียนประชานุสรณ์ |

ตารางที่ 8 สถานศึกษาที่ผ่านการประเมินเป็นสถานศึกษาพอเพียง จำนวน 32 โรงเรียน (ต่อ)

| ลำดับ | โรงเรียน | ลำดับ | โรงเรียน |
|-------|---|-------|-------------------------|
| 5 | เฉลิมพระเกียรติสมเด็จพระศรีนครินทร์ กพ. | 11 | ทุ่งโพธิ์ทะเลพิทยาศึกษา |
| 6 | มัธยมพัชรกิติยาภา 2 กำแพงเพชร | 12 | คลองลานวิทยา |
| 13 | สลกบาตรวิทยา | 23 | ทุ่งทรายวิทยา |
| 14 | ระหานวิทยา | 24 | ปางศิลาทองศึกษา |
| 15 | ไทรงามพิทยาคม | 25 | พิไกรวิทยา |
| 16 | ราษฎร์ปรีชาวิทยาคม | 26 | คณทีพิทยาคม |
| 17 | นาบ่อคำวิทยาคม | 27 | พรานกระต่ายพิทยาคม |
| 18 | หนองกองพิทยาคม | 28 | เรืองวิทย์พิทยาคม |
| 19 | ปางมะค่าวิทยาคม | 29 | โค้งไผ่วิทยา |
| 20 | วชิรปราการวิทยาคม | 30 | วังไทรวิทยาคม |
| 21 | โกสัมพือวิทยา | 31 | ลานกระบือวิทยา |
| 22 | นครไตรตรึงษ์ | 32 | สั๊กงามวิทยา |

ตารางที่ 9 ผลการประเมินคุณภาพภายนอกของสถานศึกษาในสังกัด

| ลำดับ | โรงเรียน | ผลการประเมินภายนอก | | |
|---|---|--------------------|--------------|--------------|
| | | มาตรฐานที่ 1 | มาตรฐานที่ 2 | มาตรฐานที่ 3 |
| ประเมินปกติ ปีงบประมาณ พ.ศ. 2563 | | | | |
| 1 | นครไตรตรึงษ์ | ดี | ดี | ดี |
| 2 | กำแพงเพชรพิทยาคม | ดีเยี่ยม | ดีเยี่ยม | ดีเยี่ยม |
| 3 | วัชรวิทยา | ดีเยี่ยม | ดีเยี่ยม | ดีเยี่ยม |
| 4 | วชิรปราการวิทยาคม | ดีเยี่ยม | ดีเยี่ยม | ดีมาก |
| 5 | สลกบาตรวิทยา | ดีมาก | ดีมาก | ดีมาก |
| 6 | ระหานวิทยา | ดีมาก | ดีมาก | ดีมาก |
| 7 | วังแฉ่งวิทยาคม | ดีมาก | ดีมาก | ดีมาก |
| 8 | พรานกระต่ายพิทยาคม | ดี | ดี | ดี |
| 9 | โกสัมพือวิทยา | ดีมาก | ดีมาก | ดีมาก |
| 10 | นาบ่อคำวิทยาคม | ดี | ดี | ดี |
| 11 | คลองขลุงราษฎร์รังสรรค์ | ดีมาก | ดีมาก | ดีมาก |
| ประเมิน SAR ปีงบประมาณ พ.ศ.2564 ภายใต้สถานการณ์ COVID - 19 | | | | |
| 1 | ทุ่งโพธิ์ทะเลพิทยาศึกษา | ดี | ดี | ดี |
| 2 | วังตะเคียนประชานุสรณ์ | ดี | ดี | ดี |
| 3 | เฉลิมพระเกียรติสมเด็จพระศรีนครินทร์ กพ. | ดี | ดี | ดี |
| 4 | ไทรงามพิทยาคม | ดี | ดี | ดี |
| 5 | พิไกรวิทยา | ดี | ดี | ดี |
| 6 | ลานกระบือวิทยา | ดี | ดี | ดี |
| 7 | มัธยมพัชรกิติยาภา 2 กำแพงเพชร | ดี | ดี | ดี |

ตารางที่ 9 ผลการประเมินภายนอกของสถานศึกษาในสังกัด (ต่อ)

| ลำดับ | โรงเรียน | ผลการประเมินภายนอก | | |
|--|--------------------------------|--------------------|--------------|--------------|
| | | มาตรฐานที่ 1 | มาตรฐานที่ 2 | มาตรฐานที่ 3 |
| 8 | เรืองวิทย์พิทยาคม | ดี | ดี | ดี |
| 9 | สั๊กงามวิทยา | ดี | ดี | ดี |
| 10 | ปางมะค่าพิทยาคม | ดี | ดี | ดี |
| 11 | วังไทรพิทยาคม | ดี | ดี | ดี |
| 12 | ทุ่งทรายวิทยา | ดี | ดี | ดี |
| 13 | ราษฎร์ปรีชาพิทยาคม | ดี | ดี | ดี |
| ประเมิน SAR ปีงบประมาณ พ.ศ.2565 ภายใต้อาณัติสถานการณ COVID-19 | | | | |
| 1 | โรงเรียนโค้งไผ่วิทยา | ดี | ดี | ดี |
| 2 | โรงเรียนขามวิทยุวิทยา | ดี | ดี | ดี |
| 3 | โรงเรียนคลองลานวิทยา | ดี | ดี | ดี |
| 4 | โรงเรียนคลองลานพัฒนาจินตาคักดี | ดี | ดี | ดี |
| 5 | โรงเรียนบ่อแก้ววิทยา | ดี | ดี | ดี |
| 6 | โรงเรียนปางศิลาทองศึกษา | ดี | ดี | ดี |
| 7 | โรงเรียนคนทีพิทยาคม | ดีมาก | ดีมาก | ดีมาก |
| 8 | โรงเรียนหนองกองพิทยาคม | ดี | ดี | ดี |

ตารางที่ 10 โรงเรียนในโครงการ Connex Ed

| ลำดับ | โรงเรียน |
|-------|-----------------|
| 1 | ปางมะค่าพิทยาคม |
| 2 | ไพโรวิทยา |

ตารางที่ 11 โรงเรียนคุณภาพ 1 อำเภอ 1 โรงเรียนคุณภาพ ระดับมัธยมศึกษา จำนวน 11 โรงเรียน

| ลำดับ | โรงเรียน | ลำดับ | โรงเรียน |
|-------|------------------------|-------|-------------------|
| 1 | คลองขลุงราษฎร์รังสรรค์ | 2 | ไทรงามพิทยาคม |
| 3 | คลองลานวิทยา | 4 | ปางศิลาทองศึกษา |
| 5 | โกสัมพืวิทยา | 6 | ระหานวิทยา |
| 7 | โค้งไผ่วิทยา | 8 | เรืองวิทย์พิทยาคม |
| 9 | ทุ่งทรายวิทยา | 10 | ลานกระบือวิทยา |
| 11 | ทุ่งโพธิ์ทะเลพิทยา | | |

ตารางที่ 12 โรงเรียนมาตรฐานสากล มีจำนวน 25 โรงเรียน

| ลำดับ | โรงเรียน | ลำดับ | โรงเรียน |
|-------|--------------------------------|-------|------------------------|
| 1 | กำแพงเพชรพิทยาคม ระดับ OBECQA | 2 | วัชรวิทยา ระดับ OBECQA |
| 3 | วชิรปราการพิทยาคม ระดับ OBECQA | 4 | คลองขลุงราษฎร์รังสรรค์ |

ตารางที่ 12 โรงเรียนมาตรฐานสากล มีจำนวน 26 โรงเรียน (ต่อ)

| ลำดับ | โรงเรียน | ลำดับ | โรงเรียน |
|-------|--|-------|-------------------|
| 5 | ชาญวิทยา | 6 | ไทรงามพิทยาคม |
| 7 | เฉลิมพระเกียรติสมเด็จพระศรีนครินทร์ กพ | 8 | นครไตรตรึงษ์ |
| 9 | คลองลานวิทยา | 10 | นาบ่อคำพิทยาคม |
| 11 | ราษฎร์ปรีชาพิทยาคม | 12 | ปางศิลาทองศึกษา |
| 13 | โกสัมพียวิทยา | 14 | พิไกรวิทยา |
| 15 | คณทีพิทยาคม | 16 | ระหานวิทยา |
| 17 | โค้งไผ่วิทยา | 18 | เรืองวิทย์พิทยาคม |
| 19 | ทุ่งทรายวิทยา | 20 | ลานกระบือวิทยา |
| 21 | ทุ่งโพธิ์ทะเลพิทยา | 22 | วังแฉมพิทยาคม |
| 23 | พรานกระต่ายพิทยาคม | 24 | สลกบาตรวิทยา |
| 25 | มัธยมพัชรกิติยาภา 2 กำแพงเพชร | 26 | ปางมะค่าพิทยาคม |

ตารางที่ 13 โรงเรียนสุจริต จำนวน 32 โรงเรียน

| ลำดับ | โรงเรียน | ลำดับ | โรงเรียน |
|-------|---|-------|-------------------------|
| 1 | คลองขลุงราษฎร์รังสรรค์ (ศูนย์) | 2 | วัชรวิทยา |
| 3 | บ่อแก้ววิทยา (ต้นแบบ) | 4 | กำแพงเพชรพิทยาคม |
| 5 | ชาญวิทยา (ต้นแบบ) | 6 | คลองลานพัฒนาจินดาศักดิ์ |
| 7 | วังแฉมพิทยาคม (ต้นแบบ) | 8 | วังตะเคียนประชานุสรณ์ |
| 9 | เฉลิมพระเกียรติสมเด็จพระศรีนครินทร์ กพ. | 10 | ทุ่งโพธิ์ทะเลพิทยา |
| 11 | มัธยมพัชรกิติยาภา 2 กำแพงเพชร | 12 | คลองลานวิทยา |
| 13 | สลกบาตรวิทยา | 14 | ทุ่งทรายวิทยา |
| 15 | ระหานวิทยา | 16 | ปางศิลาทองศึกษา |
| 17 | ไทรงามพิทยาคม | 18 | พิไกรวิทยา |
| 19 | ราษฎร์ปรีชาพิทยาคม | 20 | คณทีพิทยาคม |
| 21 | นาบ่อคำพิทยาคม | 22 | พรานกระต่ายพิทยาคม |
| 23 | หนองกองพิทยาคม | 24 | เรืองวิทย์พิทยาคม |
| 25 | ปางมะค่าพิทยาคม | 26 | โค้งไผ่วิทยา |
| 27 | วชิรปราการพิทยาคม | 28 | วังไทรพิทยาคม |
| 29 | โกสัมพียวิทยา | 30 | ลานกระบือวิทยา |
| 31 | นครไตรตรึงษ์ | 32 | สีกงามวิทยา |

ตารางที่ 14 โรงเรียนวิถีพุทธ จำนวน 22 โรงเรียน

| ลำดับ | โรงเรียน | ลำดับ | โรงเรียน |
|-------|-------------------------|-------|--------------|
| 1 | คลองขลุงราษฎร์รังสรรค์ | 2 | สลกบาตรวิทยา |
| 3 | คลองลานพัฒนาจินดาศักดิ์ | 4 | ระหานวิทยา |

ตารางที่ 14 โรงเรียนวิไลพุทธ จำนวน 22 โรงเรียน (ต่อ)

| ลำดับ | โรงเรียน | ลำดับ | โรงเรียน |
|-------|-------------------------------|-------|---|
| 5 | หนองกองพิทยาคม | 6 | ทุ่งทรายวิทยา |
| 7 | บ่อแก้ววิทยา | 8 | โค้งไผ่วิทยา |
| 9 | ลานกระบือวิทยา | 10 | คณสีพิทยาคม |
| 11 | ทุ่งโพธิ์ทะเลพิทยา | 12 | ราษฎร์ปรีชาวิทยาคม |
| 13 | วังแหม่วพิทยาคม | 14 | นครไตรตรึงษ์ |
| 15 | ปางมะค่าพิทยาคม | 16 | เฉลิมพระเกียรติสมเด็จพระศรีนครินทร์ กพ. |
| 17 | โกสัมพือวิทยา | 18 | เรืองวิทย์พิทยาคม |
| 19 | มัธยมพัชรกิติยาภา 2 กำแพงเพชร | 20 | นาบ่อคำพิทยาคม |
| 21 | วังไทรพิทยาคม | 22 | พีไกรวิทยา |

ตารางที่ 15 โรงเรียนคุณธรรม จำนวน 32 โรงเรียน

| ลำดับ | โรงเรียน | ลำดับ | โรงเรียน |
|-------|-------------------------------|-------|---|
| 1 | กำแพงเพชรพิทยาคม | 2 | วชิรปราการวิทยาคม |
| 3 | ทุ่งโพธิ์ทะเลพิทยา | 4 | วัชรวิทยา |
| 5 | คณสีพิทยาคม | 6 | นาบ่อคำพิทยาคม |
| 7 | นครไตรตรึงษ์ | 8 | วังตะเคียนประชานุสรณ์ |
| 9 | มัธยมพัชรกิติยาภา 2 กำแพงเพชร | 10 | ราษฎร์ปรีชาวิทยาคม |
| 11 | โกสัมพือวิทยา | 12 | คลองลานวิทยา |
| 13 | หนองกองพิทยาคม | 14 | เฉลิมพระเกียรติสมเด็จพระศรีนครินทร์ กพ. |
| 15 | ไทรงามพิทยาคม | 16 | บ่อแก้ววิทยา |
| 17 | พรานกระต่ายพิทยาคม | 18 | พีไกรวิทยา |
| 19 | เรืองวิทย์พิทยาคม | 20 | ลานกระบือวิทยา |
| 21 | สั๊กงามวิทยา | 22 | คลองลานพัฒนาจินดาคักดี |
| 23 | ชาณุวิทยา | 24 | โค้งไผ่วิทยา |
| 25 | ปางมะค่าพิทยาคม | 26 | สลกบาตรวิทยา |
| 27 | คลองขลุงราษฎร์รังสรรค์ | 28 | วังแหม่วพิทยาคม |
| 29 | วังไทรพิทยาคม | 30 | ทุ่งทรายวิทยา |
| 31 | ปางศิลาทองศึกษา | 32 | ระหานวิทยา |

ตารางที่ 16 โรงเรียนจัดการเรียนรวม จำนวน 17 โรงเรียน

| ลำดับ | โรงเรียน | ลำดับ | โรงเรียน |
|-------|------------------------|-------|------------------------|
| 1 | คณสีพิทยาคม | 2 | คลองขลุงราษฎร์รังสรรค์ |
| 3 | คลองลานพัฒนาจินดาคักดี | 4 | คลองลานวิทยา |
| 5 | ทุ่งทรายวิทยา | 6 | ทุ่งโพธิ์ทะเลพิทยา |
| 7 | นครไตรตรึงษ์ | 8 | นาบ่อคำพิทยาคม |
| 9 | ปางศิลาทองศึกษา | 10 | พรานกระต่ายพิทยาคม |

ตารางที่ 16 โรงเรียนจัดการเรียนรวม จำนวน 17 โรงเรียน (ต่อ)

| ลำดับ | โรงเรียน | ลำดับ | โรงเรียน |
|-------|-------------------|-------|-------------------------------|
| 11 | ไพโรวิทยา | 12 | มัธยมพัชรกิติยาภา 2 กำแพงเพชร |
| 13 | ระหานวิทยา | 14 | วังแวมวิทยาคม |
| 15 | สลกบาตรวิทยา | 16 | หนองกองพิทยาคม |
| 17 | เรืองวิทย์พิทยาคม | | |

ตารางที่ 17 โรงเรียนคุณภาพด้านวิทยาศาสตร์ คณิตศาสตร์และเทคโนโลยีตามมาตรฐาน สสวท.
(โรงเรียนคุณภาพ SMT) จำนวน 4 โรงเรียน

| ลำดับ | โรงเรียน |
|-------|------------------------|
| 1 | กำแพงเพชรพิทยาคม |
| 2 | ปางศิลาทองศึกษา |
| 3 | ชาญวิทยา |
| 4 | คลองขลุงราษฎร์รังสรรค์ |

ตารางที่ 18 โรงเรียนในโครงการห้องเรียนวิทยาศาสตร์ คณิตศาสตร์ เทคโนโลยี และสิ่งแวดล้อม (SMTE)
เครือข่ายภาคเหนือตอนล่าง จำนวน 2 โรงเรียน

| ลำดับ | โรงเรียน |
|-------|---|
| 1 | กำแพงเพชรพิทยาคม |
| 2 | เฉลิมพระเกียรติสมเด็จพระศรีนครินทร์ กำแพงเพชร |

ตารางที่ 19 โรงเรียนที่เป็นศูนย์พัฒนาศักยภาพบุคคลเพื่อความเป็นเลิศ
(Human Capital Excellence Center : HCEC)

| ลำดับ | โรงเรียน |
|-------|------------------|
| 1 | กำแพงเพชรพิทยาคม |

ตารางที่ 20 โรงเรียนที่จัดการศึกษาเรียนร่วม หลักสูตรอาชีวศึกษาและมัธยมศึกษาตอนปลาย (ทวิศึกษา)
และหลักสูตรประกาศนียบัตรวิชาชีพ (ปวช.) สำนักงานคณะกรรมการการศึกษาขั้นพื้นฐาน

| ที่ | โรงเรียน | สถานศึกษา อาชีวศึกษา ที่ทำความร่วมมือ | สาขาวิชา | จำนวน นักเรียน ปี 2566 | ปีการศึกษา ที่เข้าร่วม โครงการ ทวิศึกษา | หมายเหตุ |
|-----|---------------|---|-------------------|------------------------------|--|---------------------|
| 1 | วังแวมวิทยาคม | วิทยาลัยการอาชีพ ชาณุวรลักษบุรี | ช่างยนต์ | 23 คน | ปีการศึกษา 2566 | ทวิศึกษา แนวใหม่ |
| 2 | คณทีพิทยาคม | วิทยาลัยสารพัดช่าง กำแพงเพชร | คอมพิวเตอร์ธุรกิจ | 16 คน | ปีการศึกษา 2566 | ทวิศึกษา แนวใหม่ |

ตารางที่ 20 โรงเรียนที่จัดการศึกษาเรียนร่วม หลักสูตรอาชีวศึกษาและมัธยมศึกษาตอนปลาย (ทวิศึกษา) และหลักสูตรประกาศนียบัตรวิชาชีพ (ปวช.) สำนักงานคณะกรรมการการศึกษาขั้นพื้นฐาน (ต่อ)

| ที่ | โรงเรียน | สถานศึกษา อาชีวศึกษา ที่ทำความร่วมมือ | สาขา วิชา | จำนวน นักเรียน ปี 2566 | ปีการศึกษา ที่เข้าร่วม โครงการ ทวิศึกษา | หมายเหตุ |
|-----|----------------------------|---|--------------|------------------------------|--|---------------------|
| 3 | คลองขลุงราษฎร์ รังสรรค์ | วิทยาลัยสารพัดช่าง กำแพงเพชร | ช่าง ยนต์ | 20 คน | ปีการศึกษา 2566 | ทวิศึกษา แนวใหม่ |

ตารางที่ 21 โรงเรียนสีขาว จำนวน 6 โรงเรียน

| ลำดับ | โรงเรียน | ลำดับ | โรงเรียน |
|-------|------------------------------|-------|-------------------------------------|
| 1 | วัชรวิทยา (ระดับเพชร) | 2 | นครไตรตรึงษ์ (ระดับเงิน) |
| 3 | วชิรปราการวิทยาคม (ระดับทอง) | 4 | คลองลานพัฒนาจินดาศักดิ์ (ระดับเงิน) |
| 5 | โกสัมพีวิทยา (ระดับเงิน) | 6 | ปางศิลาทองศึกษา (ระดับเงิน) |

ตารางที่ 22 สถานศึกษาสีขาว ปลอดภัยเสถียรและอบายมุข

| ลำดับ | โรงเรียน | ปีที่ ได้รับ | ระดับ | ผลการคัดเลือกระดับ |
|------------------------------|--------------------|-----------------|-------------------------------|-------------------------|
| โรงเรียนขนาดใหญ่พิเศษ | | | | |
| 1 | วัชรวิทยา | 2565 | ระดับดีเด่น | ประเทศ |
| 2 | วัชรวิทยา | 2566 | ระดับยอดเยี่ยม /ลำดับที่ 2 | เขตตรวจราชการ (Cluster) |
| 3 | วัชรวิทยา | 2566 | ระดับเพชร ปีที่ 1 | |
| โรงเรียนขนาดกลาง | | | | |
| 1 | โกสัมพีวิทยา | 2564 | ระดับทอง | ประเทศ |
| 2 | คณทิพิทยาคม | 2565 | ระดับยอดเยี่ยม | ประเทศ |
| 3 | คณทิพิทยาคม | 2566 | ระดับทอง | เขตตรวจราชการ (Cluster) |
| 4 | ทุ่งโพธิ์ทะเลพิทยา | 2566 | ระดับเงิน | เขต |
| 5 | นาบ่อคำวิทยาคม | 2566 | ระดับเงิน | เขต |

ตารางที่ 23 สถานศึกษาดีเด่นด้านระบบการดูแลช่วยเหลือนักเรียน

| ลำดับ | โรงเรียน | ปีที่ ได้รับ | ระดับ | ผลการคัดเลือกระดับ |
|-------------------------|-----------|-----------------|-------------------------------|-------------------------|
| โรงเรียนขนาดใหญ่ | | | | |
| 1 | วัชรวิทยา | 2565 | ระดับดีเด่น | ประเทศ |
| 2 | วัชรวิทยา | 2566 | ระดับยอดเยี่ยม /ลำดับที่ 2 | เขตตรวจราชการ (Cluster) |

ตารางที่ 23 สถานศึกษาดีเด่นด้านระบบการดูแลช่วยเหลือนักเรียน (ต่อ)

| ลำดับ | โรงเรียน | ปีที่ได้รับ | ระดับ | ผลการคัดเลือกระดับ |
|------------------|--------------|-------------|----------------|--------------------|
| โรงเรียนขนาดกลาง | | | | |
| 1 | โกสุมพิทยาคม | 2564 | ระดับทอง | ประเทศ |
| 2 | คณทิพิทยาคม | 2565 | ระดับยอดเยี่ยม | ประเทศ |

ตารางที่ 24 โรงเรียนรางวัลพระราชทาน จำนวน 4 โรงเรียน

| ลำดับ | โรงเรียน | ปีการศึกษาที่ได้รับ |
|-------|---|---------------------|
| 1 | ระหานวิทยา | 2562 |
| 2 | โกสุมพิทยาคม | 2563 |
| 3 | วัชรวิทยา | 2563 |
| 4 | ปางศิลาทองศึกษา รางวัลชมเชย ระดับมัธยมศึกษา | 2564 |

ตารางที่ 25 โรงเรียนต้นแบบสถานนักเรียน จำนวน 8 โรงเรียน

| ที่ | โรงเรียน | ปีที่ได้รับ | ผลการคัดเลือก |
|-----|--------------------|-------------|-----------------------------------|
| 1 | พรานกระต่ายพิทยาคม | 2563 | ระดับชมเชย |
| 2 | พรานกระต่ายพิทยาคม | 2565 | ระดับภูมิภาค |
| 3 | พรานกระต่ายพิทยาคม | 2566 | ระดับเหรียญทอง/ชนะเลิศ |
| 4 | ปางศิลาทองศึกษา | 2566 | ระดับเหรียญทอง/ชนะเลิศ |
| 5 | วชิรปราการวิทยาคม | 2566 | ระดับเหรียญทอง/รองชนะเลิศอันดับ 1 |
| 6 | เรืองวิทย์พิทยาคม | 2566 | ระดับเหรียญทอง/รองชนะเลิศอันดับ 2 |
| 7 | ปางมะค่าวิทยาคม | 2566 | ระดับเหรียญทอง/ชนะเลิศ |
| 8 | บ่อแก้ววิทยาคม | 2566 | ระดับเหรียญทอง/รองชนะเลิศอันดับ 1 |

ตารางที่ 26 สถานศึกษาที่เข้าร่วมโครงการสวนพฤกษศาสตร์ โรงเรียน จำนวน 17 โรงเรียน

| ลำดับที่ | โรงเรียน | ปีที่เข้าร่วม |
|----------|---|---------------|
| 1 | กำแพงเพชรพิทยาคม | 2567 |
| 2 | เฉลิมพระเกียรติสมเด็จพระศรีนครินทร์ กำแพงเพชร | 2567 |
| 3 | นครไตรตรึงษ์ | 2567 |
| 4 | คณทิพิทยาคม | 2567 |
| 5 | วชิรปราการวิทยาคม | 2567 |
| 6 | หนองกองพิทยาคม | 2567 |
| 7 | ทุ่งโพธิ์ทะเลพิทยา | 2567 |
| 8 | พรานกระต่ายพิทยาคม | 2567 |
| 9 | เรืองวิทย์พิทยาคม | 2567 |
| 10 | คลองขลุงราษฎร์รังสรรค์ | 2567 |
| 11 | วังแฉมพิทยาคม | 2567 |
| 12 | ชาณุวิทยา | 2567 |

ตารางที่ 26 สถานศึกษาที่เข้าร่วมโครงการสวนพฤกษศาสตร์ โรงเรียน จำนวน 17 โรงเรียน (ต่อ)

| ลำดับที่ | โรงเรียน | ปีที่เข้าร่วม |
|----------|--------------------|---------------|
| 13 | ปางมะค่าวิทยาคม | 2567 |
| 14 | ไทรงามพิทยาคม | 2567 |
| 15 | ลานกระบือวิทยา | 2567 |
| 16 | ราษฎร์ปรีชาวิทยาคม | 2567 |
| 17 | โกสัมพือวิทยา | 2567 |

ตารางที่ 27 โรงเรียนวัตถุประสงค์พิเศษ ประเภทความเป็นเลิศด้านวิทยาศาสตร์ศึกษา จำนวน 1 โรงเรียน

| ลำดับ | โรงเรียน |
|-------|---|
| 1 | โรงเรียนวิทยาศาสตร์จุฬาภรณราชวิทยาลัย กำแพงเพชร |

ตารางที่ 28 โรงเรียนพระราชดำริฯ โรงเรียนเฉลิมพระเกียรติฯ โรงเรียนในโครงการกองทุนศึกษา จำนวน 3 โรงเรียน

| ที่ | โรงเรียน | ประเภท |
|-----|---|--|
| 1 | มัธยมพัชรกิติยาภา 2 กำแพงเพชร | โรงเรียนในพระราชูปถัมภ์สมเด็จพระบรมโอรสาธิราชฯ สยามมกุฎราชกุมาร |
| 2 | เฉลิมพระเกียรติสมเด็จพระศรีนครินทร์ กำแพงเพชร | โรงเรียนในพระราชูปถัมภ์สมเด็จพระเทพรัตนราชสุดาฯ สยามบรมราชกุมารี |
| 3 | พีไกรวิทยา | โรงเรียนในโครงการกองทุนการศึกษา |

ตารางที่ 29 เบอร์โทรศัพท์และโทรสารสำหรับติดต่อโรงเรียนในสังกัด

| ลำดับ | รหัส | โรงเรียน | ผู้อำนวยการโรงเรียน | โทรศัพท์ | โทรสาร |
|-------|----------|---------------------------|-------------------------|-------------|------------|
| 1 | 62012001 | กำแพงเพชรพิทยาคม | นายพัฒนา ทรงประดิษฐ์ | 055-711212 | 055-711012 |
| 2 | 62012002 | วชิรปราการวิทยาคม | นายเผ่าชาย ชาญเขียว | 055-799035 | 055-799304 |
| 3 | 62012003 | ทุ่งโพธิ์ทะเลพิทยา | นางสาวสไบทิพย์ พะยอม | 055741779 | 055-736236 |
| 4 | 62012004 | วัชรวิทยา | นายธนายุทธ คลังวงษ์ | 055-711901 | 055-716817 |
| 5 | 62012005 | คณทีพิทยาคม | นางยุพา กลิ่นชัย | 055-702032 | 055-702031 |
| 6 | 62012006 | นาบ่อคำวิทยาคม | นายคารมย์ แสนแก้ว | 055-763308 | 055-763308 |
| 7 | 62012007 | นครไตรตรึงษ์ | นายณัฐพัฒน์ สายเพชร | 055-796114 | 055-796114 |
| 8 | 62012008 | วังตะเคียนประชา นุสรณ์ | นางสาวอรรพรรณ เทียงดาห์ | 055-869-045 | 055-869045 |
| 9 | 62012009 | หนองกองพิทยาคม | นายกีวีวัฒน์ เงินขาว | 055-741714 | 055-741714 |

ตารางที่ 29 เบอร์โทรศัพท์และโทรสารสำหรับติดต่อโรงเรียนในสังกัด (ต่อ)

| ลำดับ | รหัส | โรงเรียน | ผู้อำนวยการโรงเรียน | โทรศัพท์ | โทรสาร |
|-------|----------|---|----------------------------|--------------|------------|
| 10 | 62012010 | เฉลิมพระเกียรติสมเด็จพระศรีนครินทร์ กำแพงเพชร | นายประจักษ์สิน บึงมุ่ม | 055-773-503 | 055-773503 |
| 11 | 62012011 | ไทรงามพิทยาคม | นางสาวภัทราวดี บินทวีหค | 090-457-5795 | 055-791010 |
| 12 | 62012012 | บ่อแก้ววิทยา | นายภาษกร แจ่มหม้อ | 055-860151 | 055-860151 |
| 13 | 62012013 | พรานกระต่ายพิทยาคม | นายทวินทร์ อุดมสุข | 055-775655 | 055-755651 |
| 14 | 62012014 | พีไกรวิทยา | นางสาวจุฑามาศ วงษ์เขียว | 055-858093 | 055-858094 |
| 15 | 62012015 | เรืองวิทย์พิทยาคม | นายชิตพล เพชรวารีย์ | 055-853063 | 055-853062 |
| 16 | 62012016 | ลานกระบือวิทยา | นายเอกวิทย์ มั่งอะนะ | 055 769 000 | 055-769000 |
| 17 | 62012017 | มัธยมพัชรกิติยาภา 2 กำแพงเพชร | นางสาวสมสวรรค์ เหล่าทรัพย์ | 055-856343 | 055-856344 |
| 18 | 62012018 | ราษฎร์ปรีชาวิทยาคม | นายจรัญ พะโยม | 089-4600027 | 055-854076 |
| 19 | 62012019 | โกสัมพีวิทยา | นายวรวิทย์ สิทธิโสภณ | 055-711088 | 055-711088 |
| 20 | 62022001 | คลองลานวิทยา | นางสาวจรรยา ศรีสาร | 055-786129 | 055-786527 |
| 21 | 62022002 | สั๊กงามวิทยา | นายอภิชาติ อาบเงิน | 081-2835848 | 055-745572 |
| 22 | 62022003 | คลองลานพัฒนา-จินดาศักดิ์ | นางสาวณัฐธิดา ยิ่งยวด | 055-868655 | 055-868655 |
| 23 | 62022004 | ขานุกวิทยา | นายปุลณวิช แก้วปิ่น | 055-779226 | 055-779227 |
| 24 | 62022005 | โค้งไผ่วิทยา | นายยุทธนา หงสไกร | 055-728154 | 055-728154 |
| 25 | 62022006 | ปางมะค่าวิทยาคม | นางโสภิตา มั่งอะนะ | 084-8190348 | 055-740348 |
| 26 | 62022007 | สลกบาตรวิทยา | นางสาวณภวดี วันนุ | 055 726 472 | 055-772472 |
| 27 | 62022008 | คลองขลุงราษฎร์รังสรรค์ | นายวิรัช วันบรรเจิด | 055-781857 | 055-781589 |
| 28 | 62022009 | วังแฉมวิทยาคม | นายวิฑูรย์ พานชัย | 055-870227 | 055-870228 |
| 29 | 62022010 | วังไทรวิทยาคม | นางอโนชา สวรรคโลก | 055-864702 | 055-864702 |

ตารางที่ 29 เบอร์โทรศัพท์และโทรสารสำหรับติดต่อโรงเรียนในสังกัด (ต่อ)

| ลำดับ | รหัส | โรงเรียน | ผู้อำนวยการโรงเรียน | โทรศัพท์ | โทรสาร |
|-------|----------|--|--|-------------|------------|
| 30 | 62022011 | ทุ่งทรายวิทยา | นายณัฐปกรณ์ เอี่ยมแดง | 055-862219 | 055-732164 |
| 31 | 62022012 | ปางศิลาทองศึกษา | นายพิเชตร บัวเถื่อน | 055-868886 | 055-868886 |
| 32 | 62022013 | ระหานวิทยา | นายไพโรจน์ วชิรินทรวัฒน์ | 055-871631 | 055-971632 |
| 33 | 62022014 | วิทยาศาสตร์จุฬารณ- ราชวิทยาลัย กำแพงเพชร | นายวิรัช วันบรรเจิด ผู้อำนวยการโรงเรียนคลอง- ขลุกราษฎร์รังสรรค์ รักษาราชการ แทน ผู้อำนวยการโรงเรียน วิทยาศาสตร์จุฬารณ- ราชวิทยาลัย กำแพงเพชร | 089-8608185 | - |

DATA MANAGEMENT CENTER : DMC

ส่วนที่ 3

ทิศทางการพัฒนาการศึกษา

SPM.KPP.

ส่วนที่ 2

ผลการดำเนินงานในรอบปีที่ผ่านมา

ข้อมูลด้านคุณภาพการศึกษา

ผลการทดสอบทางการศึกษาระดับชาตินิยมขั้นพื้นฐาน (O-NET) ระดับชั้นมัธยมศึกษาปีที่ 3 และระดับชั้นมัธยมศึกษาปีที่ 6 ของสถานศึกษาสังกัดสำนักงานเขตพื้นที่การศึกษามัธยมศึกษากำแพงเพชร

ตารางที่ 30 แสดงคะแนนเฉลี่ยผลการทดสอบทางการศึกษาระดับชาตินิยมขั้นพื้นฐาน (O-NET) ระดับเขตพื้นที่ชั้นมัธยมศึกษาปีที่ 3 ปีการศึกษา 2566 จังหวัดกำแพงเพชร จำแนกตามรายวิชา

| กลุ่มสาระการเรียนรู้ | คะแนนเฉลี่ย (MEAN) | ส่วนเบี่ยงเบนมาตรฐาน (S.D.) |
|----------------------|--------------------|-----------------------------|
| ภาษาไทย | 51.08 | 16.64 |
| ภาษาอังกฤษ | 30.31 | 12.61 |
| คณิตศาสตร์ | 23.15 | 11.72 |
| วิทยาศาสตร์ | 32.50 | 9.50 |

ตารางที่ 31 การเปรียบเทียบคะแนนเฉลี่ยผลการทดสอบทางการศึกษาระดับชาตินิยมขั้นพื้นฐาน (O-NET) ระดับเขตพื้นที่ ชั้นมัธยมศึกษาปีที่ 3 ปีการศึกษา 2565 และ 2566

| กลุ่มสาระการเรียนรู้ | ปี 2564 | ปี 2565 | ค่าพัฒนา +/- |
|----------------------|---------|---------|--------------|
| ภาษาไทย | 48.45 | 51.08 | -2.63 |
| ภาษาอังกฤษ | 29.27 | 30.31 | -1.04 |
| คณิตศาสตร์ | 23.42 | 23.15 | +0.27 |
| วิทยาศาสตร์ | 30.41 | 32.50 | -2.09 |

แผนภาพที่ 3 การเปรียบเทียบคะแนนเฉลี่ยผลการทดสอบทางการศึกษาระดับชาตินิยมขั้นพื้นฐาน (O-NET) ระดับเขตพื้นที่ ชั้นมัธยมศึกษาปีที่ 3 ปีการศึกษา 2565 และ 2566

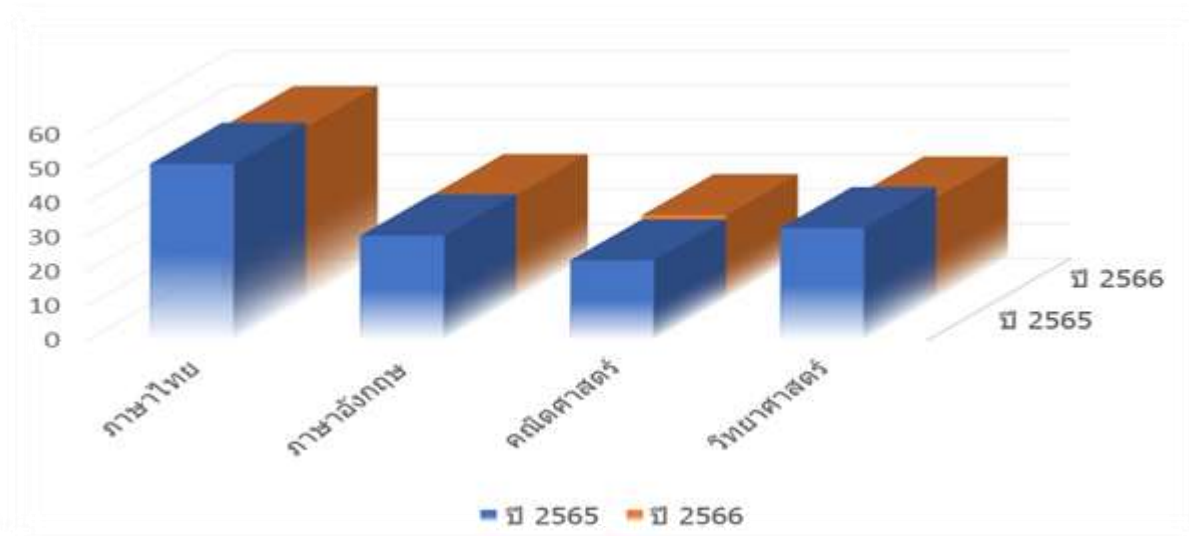

ตารางที่ 32 แสดงคะแนนเฉลี่ยผลการทดสอบทางการศึกษาระดับชาติด้านพื้นฐาน (O-NET) ระดับเขตพื้นที่
ชั้นมัธยมศึกษาปีที่ 6 ปีการศึกษา 2566 จังหวัดกำแพงเพชร จำแนกตามรายวิชา

| กลุ่มสาระการเรียนรู้ | คะแนนเฉลี่ย (MEAN) | ส่วนเบี่ยงเบนมาตรฐาน (S.D.) |
|---------------------------------|--------------------|-----------------------------|
| ภาษาไทย | 38.70 | 13.60 |
| ภาษาอังกฤษ | 31.13 | 8.77 |
| คณิตศาสตร์ | 24.90 | 11.02 |
| วิทยาศาสตร์ | 19.59 | 8.85 |
| สังคมศึกษา ศาสนาและ วัฒนธรรม | 28.29 | 7.88 |

ตารางที่ 33 การเปรียบเทียบคะแนนเฉลี่ยผลการทดสอบทางการศึกษาระดับชาติด้านพื้นฐาน (O-NET)
ระดับเขตพื้นที่ ชั้นมัธยมศึกษาปีที่ 6 ปีการศึกษา 2565 และ 2566

| กลุ่มสาระการเรียนรู้ | ปี 2565 | ปี 2566 | ค่าพัฒนา +/- |
|---------------------------------|---------|---------|--------------|
| ภาษาไทย | 41.61 | 38.70 | -2.91 |
| ภาษาอังกฤษ | 22.84 | 24.90 | +2.06 |
| คณิตศาสตร์ | 20.81 | 19.59 | -1.22 |
| วิทยาศาสตร์ | 27.25 | 28.29 | +1.04 |
| สังคมศึกษา ศาสนาและ วัฒนธรรม | 31.83 | 31.13 | -0.7 |

แผนภาพที่ 4 การเปรียบเทียบคะแนนเฉลี่ยผลการทดสอบทางการศึกษาระดับชาติด้านพื้นฐาน (O-NET)
ระดับเขตพื้นที่ ชั้นมัธยมศึกษาปีที่ 6 ปีการศึกษา 2565 และ 2566

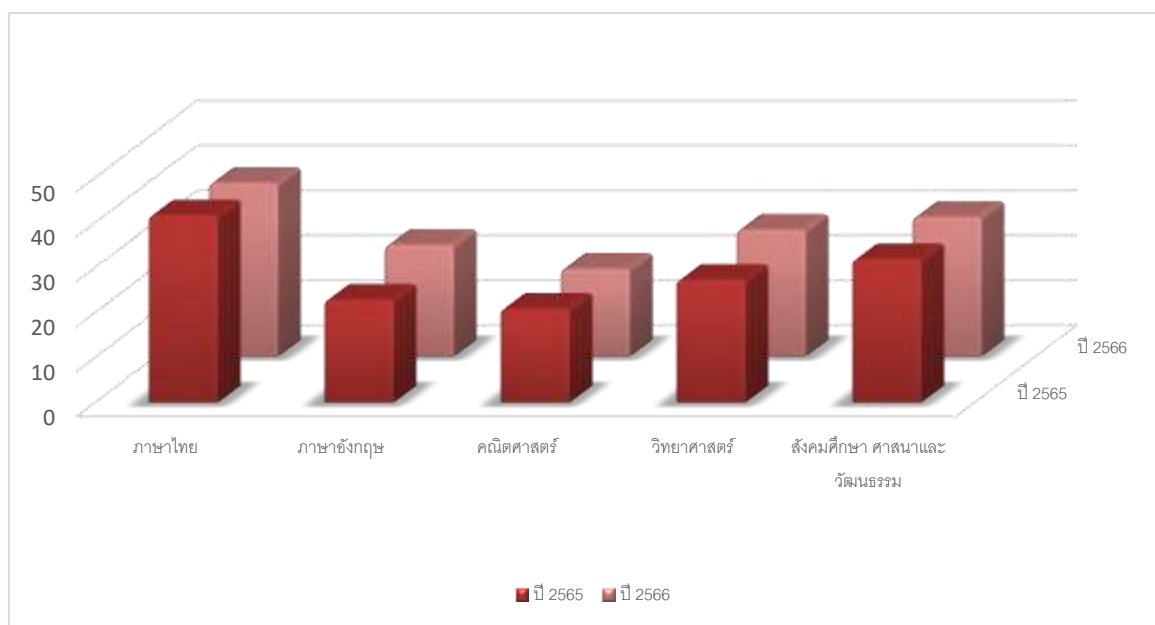

ผลการประเมินคุณธรรมและความโปร่งใสในการดำเนินงานของสำนักงานเขตพื้นที่การศึกษา
มัธยมศึกษากำแพงเพชร ปีงบประมาณ 2566 (ITA)



ได้คะแนน 94.13 ซึ่งถือว่ามีความคุณธรรมและความโปร่งใสในการดำเนินงานอยู่ในระดับ A
ภาพที่ 5 ผลการประเมินคุณธรรมและความโปร่งใสในการดำเนินงานของสำนักงานเขตพื้นที่การศึกษา
มัธยมศึกษากำแพงเพชร ปีงบประมาณ 2566 (ITA)

ผลคะแนนแบบวัดการเปิดเผยข้อมูลสาธารณะ (OIT)

| ข้อ | คะแนน | ข้อ | คะแนน | ข้อ | คะแนน | ข้อ | คะแนน | ข้อ | คะแนน |
|-----|-------|-----|-------|-----|-------|-----|-------|-----|-------|
| O1 | 100 | O10 | 100 | O19 | 100 | O28 | 0 | O37 | 100 |
| O2 | 100 | O11 | 100 | O20 | 100 | O29 | 100 | O38 | 100 |
| O3 | 100 | O12 | 100 | O21 | 100 | O30 | 100 | O39 | 100 |
| O4 | 100 | O13 | 100 | O22 | 100 | O31 | 100 | O40 | 0 |
| O5 | 100 | O14 | 100 | O23 | 100 | O32 | 100 | O41 | 0 |
| O6 | 100 | O15 | 100 | O24 | 100 | O33 | 100 | O42 | 100 |
| O7 | 100 | O16 | 100 | O25 | 100 | O34 | 100 | O43 | 100 |
| O8 | 100 | O17 | 100 | O26 | 100 | O35 | 100 | | |
| O9 | 100 | O18 | 100 | O27 | 100 | O36 | 100 | | |

ที่มา : สำนักพัฒนานวัตกรรมการจัดการศึกษา สำนักงานคณะกรรมการการศึกษาขั้นพื้นฐาน

ตารางที่ 34 ผลการติดตาม ประเมินผล การบริหารและการจัดการศึกษาขั้นพื้นฐานของสำนักงาน
ตามมาตรฐานสำนักงานเขตพื้นที่การศึกษา พ.ศ.2560 ประจำปีงบประมาณ พ.ศ. 2566
สำนักงานเขตพื้นที่การศึกษามัธยมศึกษากำแพงเพชร

| มาตรฐาน/ตัวบ่งชี้/ประเด็นการพิจารณา | ระดับ คุณภาพ | คำอธิบาย ระดับคุณภาพ |
|---|-----------------------|-------------------------|
| มาตรฐานที่ 1 การบริหารจัดการองค์การสู่ความเป็นเลิศ | 4 | ดีมาก |
| ตัวบ่งชี้ที่ 1 การบริหารจัดการที่ดี | 5 | ดีเยี่ยม |
| ตัวบ่งชี้ที่ 2 การพัฒนาสู่องค์กรแห่งการเรียนรู้ | ติดตามแต่ไม่ประเมินผล | |
| ตัวบ่งชี้ที่ 3 การกระจายอำนาจและการส่งเสริมการมีส่วนร่วมในการบริหาร และการจัดการศึกษา | 2 | พอใช้ |
| มาตรฐานที่ 2 การบริหารและการจัดการศึกษาที่มีประสิทธิภาพ | 4 | ดีมาก |
| ตัวบ่งชี้ที่ 1 การบริหารงานด้านวิชาการ | 3 | ดี |
| ตัวบ่งชี้ที่ 2 การบริหารงานด้านงบประมาณ | 4 | ดีมาก |
| ตัวบ่งชี้ที่ 3 การบริหารงานด้านการบริหารงานบุคคล | 4 | ดีมาก |
| ตัวบ่งชี้ที่ 4 การบริหารงานด้านการบริหารทั่วไป | 5 | ดีเยี่ยม |
| ตัวบ่งชี้ที่ 5 การติดตาม ตรวจสอบ ประเมินผล และนิเทศการจัดการศึกษา ที่มีประสิทธิภาพ | 5 | ดีเยี่ยม |
| มาตรฐานที่ 3 สัมฤทธิ์ผลการบริหารและการจัดการศึกษา | 4 | ดีมาก |
| ตัวบ่งชี้ที่ 1 สำนักงานเขตพื้นที่การศึกษามีผลงานที่แสดงความสำเร็จ และเป็นแบบอย่างได้ | 2 | พอใช้ |
| ตัวบ่งชี้ที่ 2 สถานศึกษามีคุณภาพตามมาตรฐานการศึกษาปฐมวัย และการศึกษา ขั้นพื้นฐานเพื่อการประกันคุณภาพการศึกษา | | |
| 2.2 ระดับการศึกษาขั้นพื้นฐาน | 5 | ดีเยี่ยม |
| ตัวบ่งชี้ที่ 3 ผู้เรียนระดับปฐมวัยและระดับการศึกษาขั้นพื้นฐานมีคุณภาพ ตามหลักสูตร | | |
| ประเด็นพิจารณาที่ 3 ผลการทดสอบทางการศึกษาระดับชาติขั้นพื้นฐาน (Ordinary National Educational Test : O-NET) | ติดตามแต่ไม่ประเมินผล | |
| ประเด็นพิจารณาที่ 4 ผลการประเมินคุณลักษณะอันพึงประสงค์ ตามหลักสูตรแกนกลางการศึกษาขั้นพื้นฐาน | 4 | ดีมาก |
| ประเด็นพิจารณาที่ 5 ผลการประเมินความสามารถในการอ่าน การคิดวิเคราะห์ และการเขียนตามหลักสูตรแกนกลางการศึกษาขั้นพื้นฐาน พุทธศักราช 2551 | ติดตามแต่ไม่ประเมินผล | |

ตารางที่ 34 ผลการติดตาม ประเมินผล การบริหารและการจัดการศึกษาขั้นพื้นฐานของสำนักงาน
ตามมาตรฐานสำนักงานเขตพื้นที่การศึกษา พ.ศ.2560 ประจำปีงบประมาณ พ.ศ. 2566
สำนักงานเขตพื้นที่การศึกษามัธยมศึกษากำแพงเพชร (ต่อ)

| มาตรฐาน/ตัวบ่งชี้/ประเด็นการพิจารณา | ระดับ คุณภาพ | คำอธิบาย ระดับคุณภาพ |
|---|-----------------|-------------------------|
| มาตรฐาน/ตัวบ่งชี้/ประเด็นการพิจารณา | ระดับ คุณภาพ | คำอธิบาย ระดับคุณภาพ |
| ประเด็นพิจารณาที่ 6 ผลการประเมินสมรรถนะสำคัญในการเรียนรู้ ตามหลักสูตร แกนกลางการศึกษาขั้นพื้นฐาน พุทธศักราช 2551 | | ติดตามแต่ไม่ประเมินผล |
| ตัวบ่งชี้ที่ 4 ประชากรวัยเรียนได้รับสิทธิและโอกาสทางการศึกษาขั้นพื้นฐาน เท่าเทียมกัน ศึกษาต่อในระดับที่สูงขึ้น หรือมีความรู้ทักษะพื้นฐาน ในการประกอบอาชีพ | | |
| ประเด็นพิจารณาที่ 2 อัตราการออกกลางคันลดลง | 1 | ปรับปรุง |
| ประเด็นพิจารณาที่ 3 อัตราการศึกษาต่อในระดับที่สูงขึ้นของผู้เรียนที่จบชั้น ประถมศึกษาปีที่ 6 มัธยมศึกษาปีที่ 3 และมัธยมศึกษาปีที่ 6 | | |
| 3.1 ผู้เรียนที่จบชั้นมัธยมศึกษาที่ 3 เข้าเรียนต่อชั้นมัธยมศึกษา ปีที่ 4 หรือเทียบเท่า (เฉพาะ สพม.) | 5 | ดีเยี่ยม |
| 3.3 ผู้เรียนที่จบชั้นมัธยมศึกษาปีที่ 6 ศึกษาต่อในระดับที่สูงขึ้น (เฉพาะ สพม.) | 5 | ดีเยี่ยม |
| ประเด็นพิจารณาที่ 4 ผู้เรียนระดับการศึกษาขั้นพื้นฐานที่มีความต้องการพิเศษ ได้รับการดูแลช่วยเหลือและส่งเสริมให้ได้รับการศึกษาเต็มตาม ศักยภาพ | | |
| 4.1 เด็กพิการเรียนรวม | 5 | ดีเยี่ยม |
| 4.2 เด็กด้อยโอกาส | 5 | ดีเยี่ยม |
| 4.3 เด็กที่มีความสามารถพิเศษ | 4 | ดีมาก |
| ตัวบ่งชี้ที่ 6 ผู้รับบริการและผู้มีส่วนได้ส่วนเสีย มีความพึงพอใจในการบริหารและ การจัดการศึกษา รวมทั้งการให้บริการ | 5 | ดีเยี่ยม |
| คะแนนรวมของภาพรวม (3 มาตรฐาน) | 4 | ดีมาก |

ที่มา : สำนักติดตามและประเมินผลการจัดการศึกษาขั้นพื้นฐาน สำนักงานคณะกรรมการการศึกษาขั้นพื้นฐาน

ตารางที่ 35 ผลการติดตาม ประเมินผล การบริหารและการจัดการศึกษาขั้นพื้นฐานในภาพรวม
ประจำปีงบประมาณ พ.ศ. 2566 ของสำนักงานเขตพื้นที่การศึกษามัธยมศึกษากำแพงเพชร

| ผลการประเมิน | ระดับคุณภาพ |
|--|-------------|
| 1. ตัวชี้วัดนโยบายเร่งด่วนของสำนักงานคณะกรรมการการศึกษาขั้นพื้นฐาน (Quick Policy : QP) | ดี |
| 2. ตัวชี้วัดแผนปฏิบัติการของสำนักงานคณะกรรมการการศึกษาขั้นพื้นฐาน | ดีมาก |
| 3. มาตรฐานสำนักงานเขตพื้นที่การศึกษา | ดีมาก |

ตารางที่ 36 ผลการติดตาม ประเมินผล การบริหารและการจัดการศึกษาขั้นพื้นฐานของสำนักงานเขตพื้นที่ การศึกษาตามตัวชี้วัดนโยบายเร่งด่วนของสำนักงานคณะกรรมการการศึกษาขั้นพื้นฐาน (Quick Policy : QP) ประจำปีงบประมาณ พ.ศ. 2566

| ตัวชี้วัด | ระดับคุณภาพ | | ภาพรวมของตัวชี้วัด | |
|--|-------------|--------------|--------------------|---------------------|
| | รอบ 6 เดือน | รอบ 12 เดือน | ค่าคะแนนเฉลี่ย | คำอธิบายระดับคุณภาพ |
| ตัวชี้วัดที่ 1 ระดับความสำเร็จของการจัดการศึกษา เพื่อความปลอดภัย และการบริหารสถานการณ์ที่เกิดขึ้น | 5 | 4 | 4.50 | ดีเยี่ยม |
| ตัวชี้วัดที่ 2 ระดับความสำเร็จของการดำเนินการ “พาน้องกลับมาเรียน” | 4 | 2 | 3.00 | ดี |
| ตัวชี้วัดที่ 3 ระดับความสำเร็จของการจัดการศึกษา ตามแนวพระบรมราโชบายรัชกาลที่ 10 สู่การปฏิบัติ | 2 | 2 | 2.00 | ดี |
| ตัวชี้วัดที่ 4 ระดับความสำเร็จของการนำผล RT/NT/O-NET หรือผลการประเมินคุณภาพผู้เรียน อื่น ๆ ไปใช้ในการพัฒนาคุณภาพการศึกษา | 2 | 1 | 1.50 | ปรับปรุง |
| ตัวชี้วัดที่ 5 ระดับความสำเร็จของการพัฒนาผู้เรียน ตามหลักสูตรแกนกลางการศึกษาขั้นพื้นฐาน พุทธศักราช 2551 ด้วยการจัดการเรียนรู้เชิงรุก (Active Learning) | 5 | 1 | 3.00 | ดี |
| ตัวชี้วัดที่ 6a ระดับความสำเร็จของการจัดการ การศึกษาปฐมวัยอย่างมีคุณภาพ | - | - | - | - |
| ตัวชี้วัดที่ 6b ระดับความสำเร็จของการจัดการศึกษา เพื่อการศึกษาต่อ และ/หรือ การมีงานทำ | 4 | 5 | 4.50 | ดีเยี่ยม |
| ตัวชี้วัดที่ 7 ระดับความสำเร็จของการแก้ไขภาวะ ถดถอยทางการเรียนรู้ (Learning Loss) ของผู้เรียน | 3 | 2 | 2.50 | พอใช้ |
| ตัวชี้วัดที่ 8 ระดับความสำเร็จของการส่งเสริม ประชาธิปไตยในโรงเรียน | 3 | 4 | 3.50 | ดีมาก |
| ตัวชี้วัดที่ 9 ระดับความสำเร็จของการส่งเสริมการ เรียนรู้ประวัติศาสตร์ หน้าที่พลเมือง คุณธรรม จริยธรรม | 3 | 4 | 3.50 | ดีมาก |
| ตัวชี้วัดที่ 10 ระดับความสำเร็จของการบริหาร จัดการโรงเรียนคุณภาพและการใช้ทรัพยากรร่วมกัน ได้สำเร็จตามเป้าหมาย | 2 | 3 | 2.50 | พอใช้ |
| ตัวชี้วัดที่ X1 ระดับความสำเร็จของการค้นพบ ต้นแบบ นักเรียน ครู ผู้บริหาร ชุมชน ที่เป็นเลิศด้าน การศึกษาและการสนับสนุนการศึกษา | 5 | 5 | 5.00 | ดีเยี่ยม |

ตารางที่ 36 ผลการติดตาม ประเมินผล การบริหารและการจัดการศึกษาขั้นพื้นฐานของสำนักงานเขตพื้นที่การศึกษาตามตัวชี้วัดนโยบายเร่งด่วนของสำนักงานคณะกรรมการการศึกษาขั้นพื้นฐาน (Quick Policy : QP) ประจำปีงบประมาณ พ.ศ. 2566 (ต่อ)

| ตัวชี้วัด | ระดับคุณภาพ | | ภาพรวมของตัวชี้วัด | |
|---|-------------|--------------|--------------------|---------------------|
| | รอบ 6 เดือน | รอบ 12 เดือน | ค่าคะแนนเฉลี่ย | คำอธิบายระดับคุณภาพ |
| ตัวชี้วัดที่ X2 ระดับความสำเร็จของสำนักงานเขตพื้นที่การศึกษา และสถานศึกษามีระบบบริหารจัดการ 4 ด้าน (บริหารทั่วไป งบประมาณ บริหารงานบุคคล วิชาการ) | 5 | 5 | 5.00 | ดีเยี่ยม |
| คะแนนเฉลี่ยรวม 12 ตัวชี้วัด | | | 3.38 | ดี |

ที่มา : สำนักติดตามและประเมินผลการจัดการศึกษาขั้นพื้นฐาน สำนักงานคณะกรรมการการศึกษาขั้นพื้นฐาน

ตารางที่ 37 ผลการติดตาม ประเมินผล การบริหารและการจัดการศึกษาขั้นพื้นฐานของสำนักงานเขตพื้นที่การศึกษาตามตัวชี้วัดแผนปฏิบัติการของสำนักงานคณะกรรมการการศึกษาขั้นพื้นฐาน (Action Plan : AP) ประจำปีงบประมาณ พ.ศ.2566

- ตัวชี้วัดที่มีการประเมินคุณภาพ

| ตัวชี้วัด | ระดับคุณภาพ | คำอธิบายระดับคุณภาพ |
|---|-------------|---------------------|
| ตัวชี้วัดที่ 10 ร้อยละของผู้เรียนมีคุณลักษณะอันพึงประสงค์ระดับดีขึ้นไป | 4 | ดีมาก |
| ตัวชี้วัดที่ 12 ร้อยละของสถานศึกษาที่สอนในระดับมัธยมศึกษาตอนต้น ได้รับการเตรียมความพร้อม (ด้านการอ่าน คณิตศาสตร์ และวิทยาศาสตร์) ในการประเมินระดับนานาชาติตามโครงการ PISA | 1 | ปรับปรุง |
| ตัวชี้วัดที่ 13 ร้อยละของสถานศึกษาที่สามารถจัดการเรียนการสอนตามพหุปัญญา | 4 | ดีมาก |
| ตัวชี้วัดที่ 14 ร้อยละของนักเรียนที่ได้รับการคัดกรองเพื่อพัฒนาพหุปัญญารายบุคคล | | |
| ตัวชี้วัดที่ 17 ร้อยละของครูสอนภาษาอังกฤษในระดับชั้นประถมศึกษา และมัธยมศึกษาได้รับการพัฒนาและยกระดับความรู้ภาษาอังกฤษโดยใช้ระดับการพัฒนาทางด้านภาษา (CEFR) ตามเกณฑ์ที่กำหนด | 5 | ดีเยี่ยม |
| ตัวชี้วัดที่ 21 ร้อยละของหน่วยงานในสังกัดสำนักงานคณะกรรมการการศึกษาขั้นพื้นฐานที่ผ่านเกณฑ์การประเมิน ITA online | 4 | ดีมาก |
| คะแนนเฉลี่ยรวม 5 ตัวชี้วัด | 3.60 | ดีมาก |

ตารางที่ 37 ผลการติดตาม ประเมินผล การบริหารและการจัดการศึกษาขั้นพื้นฐานของสำนักงานเขตพื้นที่
การศึกษาตามตัวชี้วัดแผนปฏิบัติการของสำนักงานคณะกรรมการการศึกษาขั้นพื้นฐาน
(Action Plan : AP) ประจำปีงบประมาณ พ.ศ.2566 (ต่อ)

- ตัวชี้วัดที่มีการประเมินเทียบค่าเป้าหมาย

| ตัวชี้วัด | ค่าเป้าหมาย ตัวชี้วัด | ผลการดำเนินงานภาพรวม ของ สพฐ. | |
|--|--------------------------|----------------------------------|----------|
| | | ผลการ ดำเนินการที่ได้ | การแปลผล |
| ตัวชี้วัดที่ 2 ร้อยละของผู้เรียนได้รับการศึกษาในสถานศึกษาที่มี มีความปลอดภัย | ร้อยละ 80 | ร้อยละ 100 | บรรลุ |
| ตัวชี้วัดที่ 3 ร้อยละของสถานศึกษาที่มีแผน/มาตรการในการ จัดการภัยพิบัติและภัยคุกคามทุกรูปแบบ โรคอุบัติใหม่และ โรคอุบัติซ้ำรองรับวิถีชีวิตใหม่ (New Normal) | ร้อยละ 80 | ร้อยละ 100 | บรรลุ |
| ตัวชี้วัดที่ 4 ร้อยละของครู บุคลากรทางการศึกษาดำเนินการ ตามแนวทางในการจัดการภัยพิบัติและภัยคุกคามทุกรูปแบบ ให้สามารถปรับตัวต่อโรคอุบัติใหม่และโรคอุบัติซ้ำรองรับวิถี ชีวิตใหม่ (New Normal) | ร้อยละ 80 | ร้อยละ 100 | บรรลุ |
| ตัวชี้วัดที่ 11 ร้อยละของผู้เรียนได้รับการพัฒนาให้มี สมรรถนะ และทักษะที่จำเป็นในศตวรรษที่ 21 | ร้อยละ 80 | ร้อยละ 100 | บรรลุ |

หมายเหตุ : ตัวชี้วัดที่ 24 ร้อยละของโครงการของหน่วยงานในสังกัดสำนักงานคณะกรรมการการศึกษา
ขั้นพื้นฐานที่บรรลุผลสัมฤทธิ์ตามค่าเป้าหมายยุทธศาสตร์ชาติ อยู่ระหว่างดำเนินการ

ที่มา : สำนักติดตามและประเมินผลการจัดการศึกษา สำนักงานคณะกรรมการการศึกษาขั้นพื้นฐาน

DATA MANAGEMENT CENTER : DMC

ส่วนที่ 4

ข้อมูลพื้นฐานของสถานศึกษา

SPM.KPP.

ส่วนที่ 3

ทิศทางการพัฒนาการศึกษา

สำนักงานเขตพื้นที่การศึกษามัธยมศึกษากำแพงเพชร ได้กำหนดทิศทางการพัฒนาการศึกษา โดยการระดมความคิดเห็นจากผู้มีส่วนได้ส่วนเสียในการจัดการศึกษา ประกอบด้วยสาระสำคัญ ได้แก่ วิสัยทัศน์ พันธกิจ เป้าประสงค์ นโยบาย ค่านิยมองค์กร คติพจน์ ผลสัมฤทธิ์และเป้าหมายการให้บริการหน่วยงาน และกลยุทธ์หน่วยงาน ดังนี้

วิสัยทัศน์ (vision)

“ผู้เรียนมีความรู้ เป็นคนดี พัฒนาตนเองได้อย่างมีความสุข”

พันธกิจ (Mission)

1. ส่งเสริมการจัดการศึกษาของผู้เรียนให้มีทักษะที่จำเป็นในศตวรรษที่ 21 ตามศักยภาพ และเพิ่มขีดความสามารถในการแข่งขัน
2. พัฒนาผู้บริหาร ครู และบุคลากรทางการศึกษา มีความเชี่ยวชาญในการจัดการศึกษา ที่ตอบสนองความต้องการตามบริบท
3. พัฒนาระบบการบริหารจัดการศึกษาให้มีความปลอดภัย
4. ส่งเสริมสถานศึกษาจัดการศึกษา เพื่อเป้าหมายการพัฒนาที่ยั่งยืน (Sustainable Development Goals : SDGs) ตามหลักปรัชญาของเศรษฐกิจพอเพียง
5. เพิ่มโอกาส ความเสมอภาค เสริมสร้างความมั่นคงลดความเหลื่อมล้ำ ให้ผู้เรียนทุกคนได้รับบริการทางการศึกษาอย่างทั่วถึงและเท่าเทียม
6. พัฒนาระบบการบริหารจัดการให้มีประสิทธิภาพและประสิทธิผล เหมาะสมกับบริบท

เป้าประสงค์ (Goals)

1. ผู้เรียนได้รับการพัฒนาสมรรถนะและทักษะที่จำเป็นในศตวรรษที่ 21
2. ผู้เรียนได้รับโอกาสทางการศึกษาขั้นพื้นฐานและมีคุณลักษณะอันพึงประสงค์
3. ผู้เรียน ครู บุคลากรทางการศึกษา และสถานศึกษามีความปลอดภัยจากภัยคุกคามทุกรูปแบบ
4. สถานศึกษาจัดการศึกษาเพื่อพัฒนาคุณภาพชีวิตที่เป็นมิตรกับสิ่งแวดล้อมอย่างยั่งยืน (Sustainable Development Goals : SDGs) ตามหลักปรัชญาของเศรษฐกิจพอเพียง
5. ผู้บริหาร ครู และบุคลากรทางการศึกษามีสมรรถนะ คุณลักษณะและจรรยาบรรณวิชาชีพ และรู้เท่าทันต่อการเปลี่ยนแปลง
6. สำนักงานเขตพื้นที่การศึกษา สถานศึกษามีระบบการบริหารจัดการที่มีประสิทธิภาพ เหมาะสมกับบริบท

ค่านิยมองค์กร MASTER

| | |
|--------------------|---------------------|
| M = Moral | การส่งเสริมคุณธรรม |
| A = Accountability | มีความรับผิดชอบ |
| S = Save | ประหยัด |
| T = Team | การทำงานเป็นทีม |
| E = Efficiency | ประสิทธิภาพของงาน |
| R = Relationship | การสร้างสัมพันธ์ภาพ |

การขับเคลื่อนนโยบาย จุดเน้น การพัฒนาคุณภาพการศึกษา ประจำปี พ.ศ. 2567 ของสถานศึกษาในสังกัดสำนักงานเขตพื้นที่การศึกษามัธยมศึกษากำแพงเพชร

นโยบายที่ 1 สถานศึกษาปลอดภัย

จุดเน้นที่ 1 พัฒนาระบบการดูแลความปลอดภัยให้กับนักเรียน ครู บุคลากรทางการศึกษา และสถานศึกษาจากภัย 4 ด้าน ได้แก่ ภัยจากความรุนแรง ภัยจากอุบัติเหตุ (อุบัติเหตุภัย) ภัยจากการละเมิดสิทธิ และภัยที่เกิดจากโรคภัยทางร่างกายและจิตใจทุกรูปแบบ

จุดเน้นที่ 2 ปลุกฝังองค์ความรู้ ทักษะคิด และทักษะชีวิตที่เหมาะสม โดยบูรณาการในการจัดการเรียนรู้ เพื่อสร้างภูมิคุ้มกันการรู้เท่าทัน สื่อ เทคโนโลยี

จุดเน้นที่ 3 ส่งเสริมภาคีเครือข่ายความร่วมมือในการจัดสภาพแวดล้อมที่เอื้อต่อการจัดการศึกษาที่มีประสิทธิภาพ การสร้างความปลอดภัยจากโรคอุบัติใหม่/โรคอุบัติซ้ำ ตามบริบทของพื้นที่

นโยบายที่ 2 ด้านโอกาสในการเข้าถึงบริการการศึกษา และลดความเหลื่อมล้ำทางการศึกษา

จุดเน้นที่ 1 สร้างโอกาสในการเข้าถึงบริการการศึกษาอย่างมีคุณภาพตามมาตรฐาน และลดความเหลื่อมล้ำทางการศึกษา

จุดเน้นที่ 2 พัฒนาระบบการดูแลช่วยเหลือนักเรียนให้มีประสิทธิภาพเพื่อป้องกันการหลุดจากระบบการศึกษา

จุดเน้นที่ 3 ส่งเสริมให้ผู้พิการ ผู้ด้อยโอกาส และผู้มีความสามารถพิเศษได้รับการศึกษาตรงตามศักยภาพและความถนัดของตนเองในรูปแบบที่หลากหลาย เหมาะสมกับความต้องการจำเป็นของผู้เรียนแต่ละบุคคล

นโยบายที่ 3 ด้านการยกระดับคุณภาพการศึกษา

จุดเน้นที่ 1 น้อมนำศาสตร์พระราชาสู่การพัฒนาที่ยั่งยืน (SDGs) ส่งเสริมให้นักเรียน ครู ผู้บริหาร และบุคลากรทางการศึกษาเป็นคนดี มีคุณธรรม จริยธรรม เคารพรักในสถาบันหลักของชาติ ภูมิใจในประวัติศาสตร์ท้องถิ่นภูมิใจในความเป็นไทย

จุดเน้นที่ 2 เพิ่มขีดความสามารถและยกระดับศักยภาพในการแข่งขันทางการศึกษาให้สูงขึ้น

จุดเน้นที่ 3 จัดการศึกษาให้ผู้เรียนมีความฉลาดรู้ มีสมรรถนะด้านเทคโนโลยีดิจิทัลตามทักษะที่จำเป็นในศตวรรษที่ 21

จุดเน้นที่ 4 พัฒนาผู้เรียนตามแนวพหุปัญญา ตามความถนัดและศักยภาพของนักเรียน จัดการศึกษาเพื่ออาชีพและการทำงาน เชื่อมโยงทักษะที่สอดคล้องกับความต้องการของประเทศ

จุดเน้นที่ 5 ส่งเสริมศักยภาพด้านการวัดและประเมินผลสัมฤทธิ์ทางการเรียนด้านสมรรถนะและทักษะของนักเรียนด้วยวิธีการที่หลากหลาย เพื่อส่งเสริมการเรียนรู้ที่เหมาะสมเป็นรายบุคคล (Personal Learning)

จุดเน้นที่ 6 ส่งเสริมให้ผู้บริหาร ครู และบุคลากรทางการศึกษาได้รับการพัฒนาองค์ความรู้ และสมรรถนะด้านภาษาและดิจิทัลผ่านการปฏิบัติจริง สู่ความเป็นบุคคลแห่งการเรียนรู้มีอาชีพ

นโยบายที่ 4 ด้านประสิทธิภาพการบริหารจัดการศึกษา

จุดเน้นที่ 1 เพิ่มประสิทธิภาพการบริหารจัดการศึกษาตามแนวทางการกระจายอำนาจ เน้นการมีส่วนร่วมจากทุกภาคส่วน

จุดเน้นที่ 2 ส่งเสริมสนับสนุนการป้องกันและต่อต้านการทุจริตทุกรูปแบบ มีคุณธรรม และความโปร่งใสในการดำเนินงานของสำนักงานเขตพื้นที่การศึกษาและสถานศึกษา

การขับเคลื่อนนโยบาย จุดเน้น การพัฒนาคุณภาพการศึกษา ประจำปี พ.ศ. 2567
ของสถานศึกษาในสังกัดสำนักงานเขตพื้นที่การศึกษามัธยมศึกษากำแพงเพชร (ต่อ)

นโยบายที่ 4 ด้านประสิทธิภาพการบริหารจัดการศึกษา

จุดเน้นที่ 3 พัฒนาระบบการบริหารจัดการของสำนักงานเขตพื้นที่การศึกษาและสถานศึกษา
ทั้ง 4 ด้าน ให้มีประสิทธิภาพเป็นไปตามเกณฑ์มาตรฐานโดยมุ่งสัมฤทธิ์ผล

จุดเน้นที่ 4 นำเทคโนโลยีสารสนเทศมาใช้ในการเพิ่มประสิทธิภาพในการบริหารจัดการ
การศึกษา และการเรียนรู้ของผู้เรียน

จุดเน้นที่ 5 พัฒนาระบบนิเทศ ติดตาม กำกับ ดูแล ส่งเสริม สนับสนุน ช่วยเหลือ
และพัฒนาสถานศึกษาให้เกิดความเข้มแข็งแบบมีส่วนร่วมจากทุกภาคส่วน

DATA MANAGEMENT CENTER : DMC

ภาคผนวก

SPM.KPP.

ข้อมูลสารสนเทศทางการศึกษา ประจำปีการศึกษา 2567 ของสำนักงานเขตพื้นที่การศึกษามัธยมศึกษากำแพงเพชร

ตารางที่ 38 จำนวนนักเรียนและห้องเรียน จำแนกตามช่วงชั้นเรียนและเพศ (ระดับชั้น ม.ตอนต้น) ปีการศึกษา 2567

| ที่ | ชื่อโรงเรียน | ม.1 | | | | ม.2 | | | | ม.3 | | | | รวมม.ต้น | | | |
|-----|---|--------------|--------------|--------------|------------|--------------|--------------|--------------|------------|--------------|--------------|--------------|------------|--------------|--------------|---------------|------------|
| | | ชาย | หญิง | รวม | ห้อง | ชาย | หญิง | รวม | ห้อง | ชาย | หญิง | รวม | ห้อง | ชาย | หญิง | รวม | ห้อง |
| 1 | 1062022014-วิทยาศาสตร์จุฬารณราชวิทยาลัย กพ | 13 | 11 | 24 | 1 | 0 | 0 | 0 | 0 | 0 | 0 | 0 | 0 | 13 | 11 | 24 | 1 |
| 2 | 62012001-กำแพงเพชรพิทยาคม | 190 | 269 | 459 | 12 | 201 | 223 | 424 | 11 | 176 | 256 | 432 | 11 | 567 | 748 | 1,315 | 34 |
| 3 | 62012002-วชิรปราการวิทยาคม | 138 | 145 | 283 | 7 | 137 | 138 | 275 | 7 | 127 | 115 | 242 | 6 | 402 | 398 | 800 | 20 |
| 4 | 62012003-ทุ่งโพธิ์ทะเลพิทยา | 84 | 55 | 139 | 4 | 89 | 73 | 162 | 4 | 55 | 59 | 114 | 4 | 228 | 187 | 415 | 12 |
| 5 | 62012004-วัชรวิทยา | 154 | 184 | 338 | 9 | 147 | 188 | 335 | 9 | 140 | 192 | 332 | 9 | 441 | 564 | 1,005 | 27 |
| 6 | 62012005-คณจีพิทยาคม | 48 | 39 | 87 | 3 | 49 | 32 | 81 | 3 | 41 | 49 | 90 | 3 | 138 | 120 | 258 | 9 |
| 7 | 62012006-นบ่อคำวิทยาคม | 47 | 38 | 85 | 3 | 50 | 52 | 102 | 3 | 64 | 61 | 125 | 4 | 161 | 151 | 312 | 10 |
| 8 | 62012007-นครไตรตริงษ์ | 77 | 87 | 164 | 4 | 80 | 78 | 158 | 4 | 69 | 70 | 139 | 4 | 226 | 235 | 461 | 12 |
| 9 | 62012008-วังตะเคียนประชานุสรณ์ | 30 | 21 | 51 | 2 | 23 | 25 | 48 | 2 | 25 | 20 | 45 | 2 | 78 | 66 | 144 | 6 |
| 10 | 62012009-หนองกองพิทยาคม | 35 | 27 | 62 | 2 | 42 | 35 | 77 | 3 | 40 | 38 | 78 | 3 | 117 | 100 | 217 | 8 |
| 11 | 62012010-เฉลิมพระเกียรติสมเด็จพระศรีนครินทร์ กพ | 61 | 75 | 136 | 4 | 54 | 61 | 115 | 4 | 30 | 40 | 70 | 3 | 145 | 176 | 321 | 11 |
| 12 | 62012011-ไทรงามพิทยาคม | 78 | 80 | 158 | 4 | 78 | 83 | 161 | 4 | 87 | 60 | 147 | 4 | 243 | 223 | 466 | 12 |
| 13 | 62012012-บ่อแก้ววิทยา | 27 | 12 | 39 | 2 | 19 | 24 | 43 | 2 | 32 | 18 | 50 | 2 | 78 | 54 | 132 | 6 |
| 14 | 62012013-พรานกระต่ายพิทยาคม | 183 | 175 | 358 | 9 | 158 | 191 | 349 | 9 | 159 | 181 | 340 | 9 | 500 | 547 | 1,047 | 27 |
| 15 | 62012014-พิไกรวิทยา | 58 | 42 | 100 | 3 | 53 | 58 | 111 | 3 | 59 | 44 | 103 | 3 | 170 | 144 | 314 | 9 |
| 16 | 62012015-เรืองวิทย์พิทยาคม | 66 | 59 | 125 | 3 | 67 | 59 | 126 | 4 | 52 | 59 | 111 | 4 | 185 | 177 | 362 | 11 |
| 17 | 62012016-ลานกระบือวิทยา | 99 | 111 | 210 | 6 | 100 | 115 | 215 | 6 | 114 | 112 | 226 | 6 | 313 | 338 | 651 | 18 |
| 18 | 62012017-มัธยมพัชรกิติยาภา 2 กำแพงเพชร | 38 | 38 | 76 | 2 | 29 | 42 | 71 | 2 | 33 | 44 | 77 | 2 | 100 | 124 | 224 | 6 |
| 19 | 62012018-ราษฎร์ปรีชาวิทยาคม | 17 | 18 | 35 | 2 | 23 | 21 | 44 | 2 | 21 | 25 | 46 | 2 | 61 | 64 | 125 | 6 |
| 20 | 62012019-โกสัมพียวิทยา | 44 | 36 | 80 | 2 | 39 | 38 | 77 | 2 | 45 | 42 | 87 | 3 | 128 | 116 | 244 | 7 |
| 21 | 62022001-คลองลานวิทยา | 152 | 201 | 353 | 9 | 149 | 149 | 298 | 8 | 119 | 169 | 288 | 8 | 420 | 519 | 939 | 25 |
| 22 | 62022002-สีกามวิทยา | 59 | 41 | 100 | 3 | 52 | 40 | 92 | 3 | 36 | 46 | 82 | 3 | 147 | 127 | 274 | 9 |
| 23 | 62022003-คลองลานพัฒนา จินดาคักดิ์ | 33 | 35 | 68 | 2 | 33 | 38 | 71 | 2 | 35 | 24 | 59 | 2 | 101 | 97 | 198 | 6 |
| 24 | 62022004-ชาณุวิทยา | 232 | 206 | 438 | 11 | 221 | 212 | 433 | 10 | 183 | 210 | 393 | 10 | 636 | 628 | 1,264 | 31 |
| 25 | 62022005-โค้งไผ่วิทยา | 66 | 38 | 104 | 3 | 67 | 46 | 113 | 3 | 68 | 55 | 123 | 4 | 201 | 139 | 340 | 10 |
| 26 | 62022006-ปางมะค่าวิทยาคม | 35 | 46 | 81 | 3 | 48 | 53 | 101 | 3 | 55 | 53 | 108 | 3 | 138 | 152 | 290 | 9 |
| 27 | 62022007-สลกบาตรวิทยา | 57 | 55 | 112 | 4 | 65 | 62 | 127 | 4 | 86 | 59 | 145 | 4 | 208 | 176 | 384 | 12 |
| 28 | 62022008-คลองขลุงราษฎร์รังสรรค์ | 170 | 184 | 354 | 9 | 162 | 142 | 304 | 8 | 146 | 125 | 271 | 7 | 478 | 451 | 929 | 24 |
| 29 | 62022009-วังแฉมวิทยาคม | 40 | 56 | 96 | 3 | 36 | 52 | 88 | 3 | 53 | 62 | 115 | 4 | 129 | 170 | 299 | 10 |
| 30 | 62022010-วังไทรวิทยาคม | 29 | 28 | 57 | 2 | 26 | 27 | 53 | 2 | 28 | 34 | 62 | 2 | 83 | 89 | 172 | 6 |
| 31 | 62022011-ทุ่งทรายวิทยา | 112 | 123 | 235 | 6 | 105 | 112 | 217 | 6 | 100 | 116 | 216 | 6 | 317 | 351 | 668 | 18 |
| 32 | 62022012-ปางศิลาทองศึกษา | 96 | 104 | 200 | 5 | 70 | 84 | 154 | 5 | 77 | 90 | 167 | 5 | 243 | 278 | 521 | 15 |
| 33 | 62022013-ระหานวิทยา | 90 | 119 | 209 | 6 | 99 | 78 | 177 | 6 | 101 | 100 | 201 | 6 | 290 | 297 | 587 | 18 |
| | ผลรวมทั้งหมด | 2,658 | 2,758 | 5,416 | 150 | 2,571 | 2,631 | 5,202 | 147 | 2,456 | 2,628 | 5,084 | 148 | 7,685 | 8,017 | 15,702 | 445 |

ตารางที่ 39 จำนวนนักเรียน และห้องเรียน จำแนกตามช่วงชั้นเรียนและเพศ (ระดับชั้น ม.ตอนปลาย) ปีการศึกษา 2567

| ที่ | ชื่อโรงเรียน | ม.4 | | | | ม.5 | | | | ม.6 | | | | รวม.ปลาย | | | |
|---------------------|--|--------------|--------------|--------------|------------|--------------|--------------|--------------|------------|--------------|--------------|--------------|------------|--------------|--------------|---------------|------------|
| | | ชาย | หญิง | รวม | ห้อง | ชาย | หญิง | รวม | ห้อง | ชาย | หญิง | รวม | ห้อง | ชาย | หญิง | รวม | ห้อง |
| 1 | 1062022014-วิทยาศาสตร์จุฬาภรณ์ราชวิทยาลัย กพ. | 9 | 15 | 24 | 1 | 0 | 0 | 0 | 0 | 0 | 0 | 0 | 0 | 9 | 15 | 24 | 1 |
| 2 | 62012001-กำแพงเพชรพิทยาคม | 190 | 240 | 430 | 11 | 170 | 257 | 427 | 11 | 188 | 249 | 437 | 11 | 548 | 746 | 1,294 | 33 |
| 3 | 62012002-วชิรปราการพิทยาคม | 74 | 166 | 240 | 7 | 100 | 156 | 256 | 7 | 83 | 135 | 218 | 6 | 257 | 457 | 714 | 20 |
| 4 | 62012003-ทุ่งโพธิ์ทะเลพิทยา | 41 | 65 | 106 | 3 | 49 | 58 | 107 | 3 | 27 | 57 | 84 | 3 | 117 | 180 | 297 | 9 |
| 5 | 62012004-วัชรวิทยา | 101 | 170 | 271 | 7 | 102 | 169 | 271 | 7 | 97 | 170 | 267 | 7 | 300 | 509 | 809 | 21 |
| 6 | 62012005-คนทีพิทยาคม | 36 | 43 | 79 | 3 | 42 | 44 | 86 | 4 | 37 | 51 | 88 | 3 | 115 | 138 | 253 | 10 |
| 7 | 62012006-นาบ่อคำพิทยาคม | 34 | 55 | 89 | 4 | 44 | 44 | 88 | 3 | 35 | 65 | 100 | 4 | 113 | 164 | 277 | 11 |
| 8 | 62012007-นครไตรตรึงษ์ | 42 | 57 | 99 | 3 | 50 | 55 | 105 | 3 | 46 | 52 | 98 | 3 | 138 | 164 | 302 | 9 |
| 9 | 62012008-วังตะเคียนประชานุสรณ์ | 24 | 36 | 60 | 2 | 33 | 24 | 57 | 2 | 14 | 20 | 34 | 2 | 71 | 80 | 151 | 6 |
| 10 | 62012009-หนองกองพิทยาคม | 16 | 36 | 52 | 2 | 28 | 22 | 50 | 2 | 16 | 25 | 41 | 2 | 60 | 83 | 143 | 6 |
| 11 | 62012010-เฉลิมพระเกียรติสมเด็จพระศรีนครินทร์ กพ. | 43 | 63 | 106 | 3 | 28 | 55 | 83 | 3 | 34 | 56 | 90 | 3 | 105 | 174 | 279 | 9 |
| 12 | 62012011-ไทรงามพิทยาคม | 70 | 93 | 163 | 4 | 75 | 78 | 153 | 4 | 43 | 88 | 131 | 4 | 188 | 259 | 447 | 12 |
| 13 | 62012012-บ่อแก้ววิทยา | 21 | 18 | 39 | 2 | 12 | 17 | 29 | 2 | 20 | 18 | 38 | 2 | 53 | 53 | 106 | 6 |
| 14 | 62012013-พราณกระต่ายพิทยาคม | 94 | 185 | 279 | 7 | 91 | 147 | 238 | 6 | 101 | 151 | 252 | 6 | 286 | 483 | 769 | 19 |
| 15 | 62012014-พีไกรวิทยา | 31 | 35 | 66 | 3 | 38 | 32 | 70 | 3 | 26 | 38 | 64 | 3 | 95 | 105 | 200 | 9 |
| 16 | 62012015-เรืองวิทย์พิทยาคม | 51 | 65 | 116 | 4 | 59 | 78 | 137 | 4 | 56 | 58 | 114 | 4 | 166 | 201 | 367 | 12 |
| 17 | 62012016-ลานกระบือวิทยา | 72 | 109 | 181 | 5 | 97 | 107 | 204 | 6 | 81 | 110 | 191 | 5 | 250 | 326 | 576 | 16 |
| 18 | 62012017-มัธยมพัชรกิติยาภา 2 กพ | 34 | 39 | 73 | 3 | 37 | 43 | 80 | 3 | 32 | 41 | 73 | 3 | 103 | 123 | 226 | 9 |
| 19 | 62012018-ราษฎร์ปริชาพิทยาคม | 19 | 20 | 39 | 2 | 19 | 14 | 33 | 2 | 15 | 20 | 35 | 3 | 53 | 54 | 107 | 7 |
| 20 | 62012019-โกสัมพินวิทยา | 42 | 48 | 90 | 3 | 25 | 51 | 76 | 3 | 21 | 38 | 59 | 2 | 88 | 137 | 225 | 8 |
| 21 | 62022001-คลองลานวิทยา | 117 | 125 | 242 | 6 | 90 | 114 | 204 | 5 | 85 | 110 | 195 | 5 | 292 | 349 | 641 | 16 |
| 22 | 62022002-สีกามวิทยา | 37 | 32 | 69 | 3 | 40 | 53 | 93 | 3 | 37 | 28 | 65 | 3 | 114 | 113 | 227 | 9 |
| 23 | 62022003-คลองลานพัฒนา-จินตาคักดิ์ | 43 | 30 | 73 | 2 | 39 | 39 | 78 | 2 | 28 | 47 | 75 | 2 | 110 | 116 | 226 | 6 |
| 24 | 62022004-ขามวิทยา | 116 | 203 | 319 | 8 | 128 | 190 | 318 | 8 | 111 | 173 | 284 | 7 | 355 | 566 | 921 | 23 |
| 25 | 62022005-โค้งไผ่วิทยา | 55 | 51 | 106 | 3 | 47 | 55 | 102 | 3 | 35 | 46 | 81 | 3 | 137 | 152 | 289 | 9 |
| 26 | 62022006-ปางมะค่าพิทยาคม | 39 | 57 | 96 | 3 | 14 | 37 | 51 | 2 | 23 | 42 | 65 | 2 | 76 | 136 | 212 | 7 |
| 27 | 62022007-สลกบาตรวิทยา | 45 | 53 | 98 | 3 | 50 | 66 | 116 | 3 | 53 | 68 | 121 | 3 | 148 | 187 | 335 | 9 |
| 28 | 62022008-คลองขลุงราษฎร์รังสรรค์ | 127 | 137 | 264 | 7 | 93 | 128 | 221 | 6 | 75 | 125 | 200 | 5 | 295 | 390 | 685 | 18 |
| 29 | 62022009-วังเขม่วิทยาคม | 34 | 43 | 77 | 3 | 32 | 38 | 70 | 3 | 31 | 43 | 74 | 3 | 97 | 124 | 221 | 9 |
| 30 | 62022010-วังไทรวิทยาคม | 32 | 19 | 51 | 2 | 27 | 34 | 61 | 2 | 22 | 30 | 52 | 2 | 81 | 83 | 164 | 6 |
| 31 | 62022011-ทุ่งทรายวิทยา | 102 | 123 | 225 | 6 | 95 | 124 | 219 | 6 | 100 | 133 | 233 | 6 | 297 | 380 | 677 | 18 |
| 32 | 62022012-ปางศิลาทองศึกษา | 73 | 125 | 198 | 6 | 86 | 105 | 191 | 5 | 68 | 100 | 168 | 6 | 227 | 330 | 557 | 17 |
| 33 | 62022013-ระหานวิทยา | 68 | 104 | 172 | 5 | 68 | 91 | 159 | 5 | 70 | 104 | 174 | 4 | 206 | 299 | 505 | 14 |
| ผลรวมทั้งหมด | | 1,932 | 2,660 | 4,592 | 136 | 1,908 | 2,525 | 4,433 | 131 | 1,710 | 2,491 | 4,201 | 127 | 5,550 | 7,676 | 13,226 | 394 |

ตารางที่ 40 จำนวนนักเรียน และห้องเรียน จำแนกตามช่วงชั้นเรียนและเพศ (ระดับปวช.) ปีการศึกษา 2567

| ที่ | ชื่อโรงเรียน | ปวช.1 | | | | ปวช.2 | | | | ปวช.3 | | | | รวมเทียบเท่า | | | |
|-----|-----------------------|-------|------|-----|------|-------|------|-----|------|-------|------|-----|------|--------------|------|-----|------|
| | | ชาย | หญิง | รวม | ห้อง | ชาย | หญิง | รวม | ห้อง | ชาย | หญิง | รวม | ห้อง | ชาย | หญิง | รวม | ห้อง |
| 1 | 62022001-คลองลานวิทยา | 8 | 32 | 40 | 1 | 11 | 26 | 37 | 1 | 9 | 29 | 38 | 1 | 28 | 87 | 115 | 3 |
| | ผลรวมทั้งหมด | 8 | 32 | 40 | 1 | 11 | 26 | 37 | 1 | 9 | 29 | 38 | 1 | 28 | 87 | 115 | 3 |

ตารางที่ 41 จำนวนนักเรียน และห้องเรียน จำแนกตามชั้นเรียนและเพศ ปีการศึกษา 2567

| ที่ | ชื่อโรงเรียน | ม.ต้น | | | | ม.ปลาย | | | | เทียบเท่า | | | | ม.ปลายและเทียบเท่า | | | | รวมทั้งหมด | | | |
|-----|--|-------|------|-------|------|--------|------|-------|------|-----------|------|-----|------|--------------------|------|-------|------|------------|-------|-------|------|
| | | ชาย | หญิง | รวม | ห้อง | ชาย | หญิง | รวม | ห้อง | ชาย | หญิง | รวม | ห้อง | ชาย | หญิง | รวม | ห้อง | ชาย | หญิง | รวม | ห้อง |
| 1 | 1062022014 วิทยาศาสตร์จุฬาราม- ราชวิทยาลัย กพ | 13 | 11 | 24 | 1 | 9 | 15 | 24 | 1 | | | | | 9 | 15 | 24 | 1 | 22 | 26 | 48 | 2 |
| 2 | 62012001-กำแพงเพชรพิทยาคม | 567 | 748 | 1,315 | 34 | 548 | 746 | 1,294 | 33 | | | | | 548 | 746 | 1,294 | 33 | 1,115 | 1,494 | 2,609 | 67 |
| 3 | 62012002-วชิรปราการวิทยาคม | 402 | 398 | 800 | 20 | 257 | 457 | 714 | 20 | | | | | 257 | 457 | 714 | 20 | 659 | 855 | 1,514 | 40 |
| 4 | 62012003-ทุ่งโพธิ์ทะเลพิทยฯ | 228 | 187 | 415 | 12 | 117 | 180 | 297 | 9 | | | | | 117 | 180 | 297 | 9 | 345 | 367 | 712 | 21 |
| 5 | 62012004-วัชรวิทยา | 441 | 564 | 1,005 | 27 | 300 | 509 | 809 | 21 | | | | | 300 | 509 | 809 | 21 | 741 | 1,073 | 1,814 | 48 |
| 6 | 62012005-คนทีพิทยาคม | 138 | 120 | 258 | 9 | 115 | 138 | 253 | 10 | | | | | 115 | 138 | 253 | 10 | 253 | 258 | 511 | 19 |
| 7 | 62012006-นาบ่อคำวิทยาคม | 161 | 151 | 312 | 10 | 113 | 164 | 277 | 11 | | | | | 113 | 164 | 277 | 11 | 274 | 315 | 589 | 21 |
| 8 | 62012007-นครไตรตรึงษ์ | 226 | 235 | 461 | 12 | 138 | 164 | 302 | 9 | | | | | 138 | 164 | 302 | 9 | 364 | 399 | 763 | 21 |
| 9 | 62012008-วังตะเคียนประชานุสรณ์ | 78 | 66 | 144 | 6 | 71 | 80 | 151 | 6 | | | | | 71 | 80 | 151 | 6 | 149 | 146 | 295 | 12 |
| 10 | 62012009-หนองกองพิทยาคม | 117 | 100 | 217 | 8 | 60 | 83 | 143 | 6 | | | | | 60 | 83 | 143 | 6 | 177 | 183 | 360 | 14 |
| 11 | 62012010-เฉลิมพระเกียรติสมเด็จพระศรีนครินทร์ กำแพงเพชร | 145 | 176 | 321 | 11 | 105 | 174 | 279 | 9 | | | | | 105 | 174 | 279 | 9 | 250 | 350 | 600 | 20 |
| 12 | 62012011-ไทรงามพิทยาคม | 243 | 223 | 466 | 12 | 188 | 259 | 447 | 12 | | | | | 188 | 259 | 447 | 12 | 431 | 482 | 913 | 24 |
| 13 | 62012012-บ่อแก้ววิทยา | 78 | 54 | 132 | 6 | 53 | 53 | 106 | 6 | | | | | 53 | 53 | 106 | 6 | 131 | 107 | 238 | 12 |
| 14 | 62012013-พรานกระต่ายพิทยาคม | 500 | 547 | 1,047 | 27 | 286 | 483 | 769 | 19 | | | | | 286 | 483 | 769 | 19 | 786 | 1,030 | 1,816 | 46 |
| 15 | 62012014-พิไกรวิทยา | 170 | 144 | 314 | 9 | 95 | 105 | 200 | 9 | | | | | 95 | 105 | 200 | 9 | 265 | 249 | 514 | 18 |
| 16 | 62012015-เรืองวิทย์พิทยาคม | 185 | 177 | 362 | 11 | 166 | 201 | 367 | 12 | | | | | 166 | 201 | 367 | 12 | 351 | 378 | 729 | 23 |
| 17 | 62012016-ลานกระบือวิทยา | 313 | 338 | 651 | 18 | 250 | 326 | 576 | 16 | | | | | 250 | 326 | 576 | 16 | 563 | 664 | 1,227 | 34 |
| 18 | 62012017-มัธยมพัชรกิติยาภา 2 กพ | 100 | 124 | 224 | 6 | 103 | 123 | 226 | 9 | | | | | 103 | 123 | 226 | 9 | 203 | 247 | 450 | 15 |
| 19 | 62012018-ราษฎร์ปรีชาวิทยาคม | 61 | 64 | 125 | 6 | 53 | 54 | 107 | 7 | | | | | 53 | 54 | 107 | 7 | 114 | 118 | 232 | 13 |
| 20 | 62012019-โกสัมพ์วิทยา | 128 | 116 | 244 | 7 | 88 | 137 | 225 | 8 | | | | | 88 | 137 | 225 | 8 | 216 | 253 | 469 | 15 |
| 21 | 62022001-คลองลานวิทยา | 420 | 519 | 939 | 25 | 292 | 349 | 641 | 16 | 28 | 87 | 115 | 3 | 320 | 436 | 756 | 19 | 740 | 955 | 1,695 | 44 |
| 22 | 62022002-สีกามวิทยา | 147 | 127 | 274 | 9 | 114 | 113 | 227 | 9 | | | | | 114 | 113 | 227 | 9 | 261 | 240 | 501 | 18 |
| 23 | 62022003-คลองลานพัฒนา จินดาคักดิ์ | 101 | 97 | 198 | 6 | 110 | 116 | 226 | 6 | | | | | 110 | 116 | 226 | 6 | 211 | 213 | 424 | 12 |
| 24 | 62022004-ชาณุวิทยา | 636 | 628 | 1264 | 31 | 355 | 566 | 921 | 23 | | | | | 355 | 566 | 921 | 23 | 991 | 1,194 | 2,185 | 54 |
| 25 | 62022005-โค้งไผ่วิทยา | 201 | 139 | 340 | 10 | 137 | 152 | 289 | 9 | | | | | 137 | 152 | 289 | 9 | 338 | 291 | 629 | 19 |

ตารางที่ 41 จำนวนนักเรียน และห้องเรียน จำแนกตามชั้นเรียนและเพศ ปีการศึกษา 2567 (ต่อ)

| ที่ | ชื่อโรงเรียน | ม.ต้น | | | | ม.ปลาย | | | | เทียบเท่า | | | | ม.ปลายและเทียบเท่า | | | | รวมทั้งหมด | | | |
|-----|---------------------------------|--------------|--------------|---------------|------------|--------------|--------------|---------------|------------|-----------|-----------|------------|----------|--------------------|---------------|---------------|------------|---------------|---------------|---------------|------------|
| | | ชาย | หญิง | รวม | ห้อง | ชาย | หญิง | รวม | ห้อง | ชาย | หญิง | รวม | ห้อง | ชาย | หญิง | รวม | ห้อง | ชาย | หญิง | รวม | ห้อง |
| 26 | 62022006-ปางมะค่าวิทยาคม | 138 | 152 | 290 | 9 | 76 | 136 | 212 | 7 | | | | | 214 | 288 | 502 | 16 | 214 | 288 | 502 | 16 |
| 27 | 62022007-สลกบาตรวิทยา | 208 | 176 | 384 | 12 | 148 | 187 | 335 | 9 | | | | | 356 | 363 | 719 | 21 | 356 | 363 | 719 | 21 |
| 28 | 62022008-คลองขลุงราษฎร์รังสรรค์ | 478 | 451 | 929 | 24 | 295 | 390 | 685 | 18 | | | | | 773 | 841 | 1,614 | 42 | 773 | 841 | 1,614 | 42 |
| 29 | 62022009-วังแกมวิทยาคม | 129 | 170 | 299 | 10 | 97 | 124 | 221 | 9 | | | | | 226 | 294 | 520 | 19 | 226 | 294 | 520 | 19 |
| 30 | 62022010-วังไทรวิทยาคม | 83 | 89 | 172 | 6 | 81 | 83 | 164 | 6 | | | | | 164 | 172 | 336 | 12 | 164 | 172 | 336 | 12 |
| 31 | 62022011-ทุ่งทรายวิทยา | 317 | 351 | 668 | 18 | 297 | 380 | 677 | 18 | | | | | 614 | 731 | 1,345 | 36 | 614 | 731 | 1,345 | 36 |
| 32 | 62022012-ปางศิลาทองศึกษา | 243 | 278 | 521 | 15 | 227 | 330 | 557 | 17 | | | | | 470 | 608 | 1,078 | 32 | 470 | 608 | 1,078 | 32 |
| 33 | 62022013-ระหานวิทยา | 290 | 297 | 587 | 18 | 206 | 299 | 505 | 14 | | | | | 496 | 596 | 1,092 | 32 | 496 | 596 | 1,092 | 32 |
| | ผลรวมทั้งหมด | 7,685 | 8,017 | 15,702 | 445 | 5,550 | 7,676 | 13,226 | 394 | 28 | 87 | 115 | 3 | 13,263 | 15,780 | 29,043 | 842 | 13,263 | 15,780 | 29,043 | 842 |

ตารางที่ 42 จำนวนนักเรียน และห้องเรียน จำแนกตามขนาดโรงเรียน เรียงลำดับตามจำนวนนักเรียน ปีการศึกษา 2567

| โรงเรียน | ม.1 | | ม.2 | | ม.3 | | ม.4 | | ม.5 | | ม.6 | | ปวช.1 | | ปวช.2 | | ปวช.3 | | รวมทั้งหมด | |
|---|--------------|-----------|--------------|-----------|--------------|-----------|--------------|-----------|--------------|-----------|--------------|-----------|----------|----------|----------|----------|----------|----------|---------------|------------|
| | นร. | ห้อง | นร. | ห้อง | นร. | ห้อง | นร. | ห้อง | นร. | ห้อง | นร. | ห้อง | นร. | ห้อง | นร. | ห้อง | นร. | ห้อง | นร. | ห้อง |
| 1.ขนาดเล็ก (1 – 499 คน) | 492 | 17 | 484 | 17 | 504 | 18 | 501 | 19 | 464 | 18 | 407 | 18 | - | - | - | - | - | - | 2,852 | 107 |
| 1. วิทยาศาสตร์จุฬาราชมนตรี ราชวิทยาลัย กำแพงเพชร | 24 | 1 | 0 | 0 | 0 | 0 | 24 | 1 | 0 | 0 | 0 | 0 | 0 | 0 | 0 | 0 | 0 | 0 | 48 | 2 |
| 2. ราษฎร์ปรีชาวิทยาคม | 35 | 2 | 44 | 2 | 46 | 2 | 39 | 2 | 33 | 2 | 35 | 3 | 0 | 0 | 0 | 0 | 0 | 0 | 232 | 13 |
| 3. บ่อแก้ววิทยา | 39 | 2 | 43 | 2 | 50 | 2 | 39 | 2 | 29 | 2 | 38 | 2 | 0 | 0 | 0 | 0 | 0 | 0 | 238 | 12 |
| 4. วังตะเคียนประชานุสรณ์ | 51 | 2 | 48 | 2 | 45 | 2 | 60 | 2 | 57 | 2 | 34 | 2 | 0 | 0 | 0 | 0 | 0 | 0 | 295 | 12 |
| 5. วังไทรวิทยาคม | 57 | 2 | 53 | 2 | 62 | 2 | 51 | 2 | 61 | 2 | 52 | 2 | 0 | 0 | 0 | 0 | 0 | 0 | 336 | 12 |
| 6. หนองกองพิทยาคม | 62 | 2 | 77 | 3 | 78 | 3 | 52 | 2 | 50 | 2 | 41 | 2 | 0 | 0 | 0 | 0 | 0 | 0 | 360 | 14 |
| 7. คลองลานพัฒนาจินดาศักดิ์ | 68 | 2 | 71 | 2 | 59 | 2 | 73 | 2 | 78 | 2 | 75 | 2 | 0 | 0 | 0 | 0 | 0 | 0 | 424 | 12 |
| 8. มัธยมพัชรกิติยาภา 2 กำแพงเพชร | 76 | 2 | 71 | 2 | 77 | 2 | 73 | 3 | 80 | 3 | 73 | 3 | 0 | 0 | 0 | 0 | 0 | 0 | 450 | 15 |
| 9. โกสัมพียวิทยา | 80 | 2 | 77 | 2 | 87 | 3 | 90 | 3 | 76 | 3 | 59 | 2 | 0 | 0 | 0 | 0 | 0 | 0 | 469 | 15 |
| 2.ขนาดกลาง (500-1,499 คน) | 2,160 | 61 | 2,083 | 62 | 2,066 | 64 | 1,821 | 58 | 1,815 | 57 | 1,708 | 56 | 0 | 0 | 0 | 0 | 0 | 0 | 11,599 | 358 |
| 1. สักงามวิทยา | 100 | 3 | 92 | 3 | 82 | 3 | 69 | 3 | 93 | 3 | 65 | 3 | 0 | 0 | 0 | 0 | 0 | 0 | 501 | 18 |
| 2. ปางมะค่าวิทยาคม | 81 | 3 | 101 | 3 | 108 | 3 | 96 | 3 | 51 | 2 | 65 | 2 | 0 | 0 | 0 | 0 | 0 | 0 | 502 | 16 |
| 3. คณสีพิทยาคม | 87 | 3 | 81 | 3 | 90 | 3 | 79 | 3 | 86 | 4 | 88 | 3 | 0 | 0 | 0 | 0 | 0 | 0 | 511 | 19 |
| 4. พิไกรวิทยา | 100 | 3 | 111 | 3 | 103 | 3 | 66 | 3 | 70 | 3 | 64 | 3 | 0 | 0 | 0 | 0 | 0 | 0 | 514 | 18 |
| 5. วังแหมวิทยาคม | 96 | 3 | 88 | 3 | 115 | 4 | 77 | 3 | 70 | 3 | 74 | 3 | 0 | 0 | 0 | 0 | 0 | 0 | 520 | 19 |
| 6. นาบ่อคำวิทยาคม | 85 | 3 | 102 | 3 | 125 | 4 | 89 | 4 | 88 | 3 | 100 | 4 | 0 | 0 | 0 | 0 | 0 | 0 | 589 | 21 |
| 7. เฉลิมพระเกียรติสมเด็จพระศรีนครินทร์ กำแพงเพชร | 136 | 4 | 115 | 4 | 70 | 3 | 106 | 3 | 83 | 3 | 90 | 3 | 0 | 0 | 0 | 0 | 0 | 0 | 600 | 20 |
| 8. ไค้งไผ่วิทยา | 104 | 3 | 113 | 3 | 123 | 4 | 106 | 3 | 102 | 3 | 81 | 3 | 0 | 0 | 0 | 0 | 0 | 0 | 629 | 19 |
| 9. ทุ่งโพธิ์ทะเลพิทยาคม | 139 | 4 | 162 | 4 | 114 | 4 | 106 | 3 | 107 | 3 | 84 | 3 | 0 | 0 | 0 | 0 | 0 | 0 | 712 | 21 |
| 10. สลกบาตรวิทยา | 112 | 4 | 127 | 4 | 145 | 4 | 98 | 3 | 116 | 3 | 121 | 3 | 0 | 0 | 0 | 0 | 0 | 0 | 719 | 21 |
| 11. เรืองวิทย์พิทยาคม | 125 | 3 | 126 | 4 | 111 | 4 | 116 | 4 | 137 | 4 | 114 | 4 | 0 | 0 | 0 | 0 | 0 | 0 | 729 | 23 |
| 12. นครไตรรงค์ | 164 | 4 | 158 | 4 | 139 | 4 | 99 | 3 | 105 | 3 | 98 | 3 | 0 | 0 | 0 | 0 | 0 | 0 | 763 | 21 |
| 13. ไทรงามพิทยาคม | 158 | 4 | 161 | 4 | 147 | 4 | 163 | 4 | 153 | 4 | 131 | 4 | 0 | 0 | 0 | 0 | 0 | 0 | 913 | 24 |

ตารางที่ 42 จำนวนนักเรียน และห้องเรียน จำแนกตามขนาดโรงเรียน เรียงลำดับตามจำนวนนักเรียน ปีการศึกษา 2567 (ต่อ)

| โรงเรียน | ม.1 | | ม.2 | | ม.3 | | ม.4 | | ม.5 | | ม.6 | | ปวช.1 | | ปวช.2 | | ปวช.3 | | รวมทั้งหมด | |
|--|--------------|------------|--------------|------------|--------------|------------|--------------|------------|--------------|------------|--------------|------------|-----------|----------|-----------|----------|-----------|----------|---------------|------------|
| | นร. | ห้อง | นร. | ห้อง | นร. | ห้อง | นร. | ห้อง | นร. | ห้อง | นร. | ห้อง | นร. | ห้อง | นร. | ห้อง | นร. | ห้อง | นร. | ห้อง |
| 14. ปางศิลาทองศึกษา | 200 | 5 | 154 | 5 | 167 | 5 | 198 | 6 | 191 | 5 | 168 | 6 | 0 | 0 | 0 | 0 | 0 | 0 | 1,078 | 32 |
| 15. ระหานวิทยา | 209 | 6 | 177 | 6 | 201 | 6 | 172 | 5 | 159 | 5 | 174 | 4 | 0 | 0 | 0 | 0 | 0 | 0 | 1,092 | 32 |
| 16. ลานกระบือวิทยา | 210 | 6 | 215 | 6 | 226 | 6 | 181 | 5 | 204 | 6 | 191 | 5 | 0 | 0 | 0 | 0 | 0 | 0 | 1,227 | 34 |
| 3.ขนาดใหญ่ (1,500-2,499 คน) | 2,359 | 60 | 2,211 | 57 | 2,082 | 55 | 1,840 | 48 | 1,727 | 45 | 1,649 | 42 | 40 | 1 | 37 | 1 | 38 | 1 | 11,983 | 310 |
| 1. ห้วยทรายวิทยา | 235 | 6 | 217 | 6 | 216 | 6 | 225 | 6 | 219 | 6 | 233 | 6 | 0 | 0 | 0 | 0 | 0 | 0 | 1,345 | 36 |
| 2. วชิรปราการวิทยาคม | 283 | 7 | 275 | 7 | 242 | 6 | 240 | 7 | 256 | 7 | 218 | 6 | 0 | 0 | 0 | 0 | 0 | 0 | 1,514 | 40 |
| 3. คลองขลุงราษฎร์รังสรรค์ | 354 | 9 | 304 | 8 | 271 | 7 | 264 | 7 | 221 | 6 | 200 | 5 | 0 | 0 | 0 | 0 | 0 | 0 | 1,614 | 42 |
| 4. คลองลานวิทยา | 353 | 9 | 298 | 8 | 288 | 8 | 242 | 6 | 204 | 5 | 195 | 5 | 40 | 1 | 37 | 1 | 38 | 1 | 1,695 | 44 |
| 5. วัชรวิทยา | 338 | 9 | 335 | 9 | 332 | 9 | 271 | 7 | 271 | 7 | 267 | 7 | 0 | 0 | 0 | 0 | 0 | 0 | 1,814 | 48 |
| 6. พรานกระต่ายพิทยาคม | 358 | 9 | 349 | 9 | 340 | 9 | 279 | 7 | 238 | 6 | 252 | 6 | 0 | 0 | 0 | 0 | 0 | 0 | 1,816 | 46 |
| 7. ขามูวิทยา | 438 | 11 | 433 | 10 | 393 | 10 | 319 | 8 | 318 | 8 | 284 | 7 | 0 | 0 | 0 | 0 | 0 | 0 | 2,185 | 54 |
| 4.ขนาดใหญ่พิเศษ (2,500 คน ขึ้นไป) | 459 | 12 | 424 | 11 | 432 | 11 | 430 | 11 | 427 | 11 | 437 | 11 | - | - | - | - | - | - | 2,609 | 67 |
| 1. กำแพงเพชรพิทยาคม | 459 | 12 | 424 | 11 | 432 | 11 | 430 | 11 | 427 | 11 | 437 | 11 | - | - | - | - | - | - | 2,609 | 67 |
| ผลรวมทั้งหมด | 5,416 | 150 | 5,202 | 147 | 5,084 | 148 | 4,592 | 136 | 4,433 | 131 | 4,201 | 127 | 40 | 1 | 37 | 1 | 38 | 1 | 29,043 | 842 |

ตารางที่ 43 จำนวนนักเรียนด้อยโอกาสระดับชั้นมัธยมศึกษาปีที่ 1 - 6 ประจำปีการศึกษา 2567

| โรงเรียน | ม.1 | | | ม.2 | | | ม.3 | | | ม.4 | | | ม.5 | | | ม.6 | | | รวมทั้งหมด | | |
|--|-----|------|-----|-----|------|-----|-----|------|-----|-----|------|-----|-----|------|-----|-----|------|-----|------------|------|-----|
| | ชาย | หญิง | รวม | ชาย | หญิง | รวม | ชาย | หญิง | รวม | ชาย | หญิง | รวม | ชาย | หญิง | รวม | ชาย | หญิง | รวม | ชาย | หญิง | รวม |
| 62012001-กำแพงเพชรพิทยาคม | 26 | 55 | 81 | 33 | 64 | 97 | 58 | 99 | 157 | 62 | 95 | 157 | 50 | 87 | 137 | 51 | 70 | 121 | 280 | 470 | 750 |
| เด็กยากจน | 26 | 55 | 81 | 33 | 64 | 97 | 58 | 99 | 157 | 62 | 94 | 156 | 50 | 87 | 137 | 51 | 70 | 121 | 280 | 469 | 749 |
| มีความด้อยโอกาสมากกว่า 1 ประเภท | 0 | 0 | 0 | 0 | 0 | 0 | 0 | 0 | 0 | 0 | 1 | 1 | 0 | 0 | 0 | 0 | 0 | 0 | 0 | 1 | 1 |
| 62012002-วชิรปราการวิทยาคม | 34 | 32 | 66 | 22 | 16 | 38 | 31 | 55 | 86 | 15 | 40 | 55 | 19 | 44 | 63 | 6 | 17 | 23 | 127 | 204 | 331 |
| ชนกลุ่มน้อย | 0 | 0 | 0 | 0 | 0 | 0 | 0 | 0 | 0 | 0 | 0 | 0 | 0 | 1 | 1 | 0 | 0 | 0 | 0 | 1 | 1 |
| เด็กยากจน | 33 | 32 | 65 | 22 | 15 | 37 | 31 | 54 | 85 | 15 | 39 | 54 | 19 | 43 | 62 | 6 | 17 | 23 | 126 | 200 | 326 |
| มีความด้อยโอกาสมากกว่า 1 ประเภท | 1 | 0 | 1 | 0 | 1 | 1 | 0 | 1 | 1 | 0 | 1 | 1 | 0 | 0 | 0 | 0 | 0 | 0 | 1 | 3 | 4 |
| 62012003-ทุ่งโพธิ์ทะเลพิทยฯ | 33 | 46 | 79 | 32 | 29 | 61 | 29 | 20 | 49 | 6 | 21 | 27 | 10 | 20 | 30 | 2 | 10 | 12 | 112 | 146 | 258 |
| เด็กยากจน | 33 | 46 | 79 | 32 | 29 | 61 | 29 | 20 | 49 | 6 | 21 | 27 | 10 | 20 | 30 | 2 | 10 | 12 | 112 | 146 | 258 |
| 62012004-วัชรวิทยา | 19 | 38 | 57 | 26 | 26 | 52 | 7 | 14 | 21 | 0 | 3 | 3 | 3 | 6 | 9 | 2 | 6 | 8 | 57 | 93 | 150 |
| เด็กยากจน | 19 | 38 | 57 | 26 | 26 | 52 | 7 | 14 | 21 | 0 | 3 | 3 | 3 | 6 | 9 | 2 | 6 | 8 | 57 | 93 | 150 |
| 62012005-คณขีพิทยาคม | 47 | 46 | 93 | 30 | 45 | 75 | 47 | 28 | 75 | 45 | 55 | 100 | 56 | 52 | 108 | 23 | 27 | 50 | 248 | 253 | 501 |
| เด็กยากจน | 47 | 46 | 93 | 30 | 45 | 75 | 47 | 28 | 75 | 45 | 55 | 100 | 56 | 51 | 107 | 23 | 27 | 50 | 248 | 252 | 500 |
| มีความด้อยโอกาสมากกว่า 1 ประเภท | 0 | 0 | 0 | 0 | 0 | 0 | 0 | 0 | 0 | 0 | 0 | 0 | 0 | 1 | 1 | 0 | 0 | 0 | 0 | 1 | 1 |
| 62012006-นาบ่อคำวิทยาคม | 47 | 44 | 91 | 25 | 34 | 59 | 12 | 8 | 20 | 16 | 31 | 47 | 21 | 15 | 36 | 2 | 8 | 10 | 123 | 140 | 263 |
| กำพร้า | 0 | 0 | 0 | 0 | 0 | 0 | 0 | 0 | 0 | 0 | 0 | 0 | 1 | 0 | 1 | 0 | 0 | 0 | 1 | 0 | 1 |
| เด็กยากจน | 47 | 44 | 91 | 25 | 34 | 59 | 12 | 8 | 20 | 16 | 31 | 47 | 18 | 15 | 33 | 2 | 8 | 10 | 120 | 140 | 260 |
| ทำงานรับผิดชอบตนเองและครอบครัว | 0 | 0 | 0 | 0 | 0 | 0 | 0 | 0 | 0 | 0 | 0 | 0 | 2 | 0 | 2 | 0 | 0 | 0 | 2 | 0 | 2 |
| 62012007-นครไตรตรังษ์ | 35 | 34 | 69 | 34 | 33 | 67 | 31 | 25 | 56 | 0 | 0 | 0 | 0 | 0 | 0 | 0 | 0 | 0 | 100 | 92 | 192 |
| เด็กยากจน | 35 | 34 | 69 | 34 | 33 | 67 | 31 | 25 | 56 | 0 | 0 | 0 | 0 | 0 | 0 | 0 | 0 | 0 | 100 | 92 | 192 |
| 62012008-วังตะเคียนประชานุสรณ์ | 22 | 16 | 38 | 21 | 22 | 43 | 26 | 24 | 50 | 16 | 21 | 37 | 21 | 19 | 40 | 22 | 32 | 54 | 128 | 134 | 262 |
| เด็กยากจน | 22 | 16 | 38 | 21 | 22 | 43 | 26 | 24 | 50 | 16 | 21 | 37 | 21 | 19 | 40 | 22 | 32 | 54 | 128 | 134 | 262 |
| 62012009-หนองกองพิทยาคม | 41 | 31 | 72 | 25 | 32 | 57 | 22 | 19 | 41 | 15 | 22 | 37 | 10 | 15 | 25 | 10 | 18 | 28 | 123 | 137 | 260 |
| กำพร้า | 0 | 0 | 0 | 0 | 0 | 0 | 0 | 1 | 1 | 0 | 0 | 0 | 0 | 0 | 0 | 0 | 0 | 0 | 0 | 1 | 1 |
| เด็กยากจน | 41 | 31 | 72 | 25 | 32 | 57 | 22 | 18 | 40 | 15 | 22 | 37 | 10 | 15 | 25 | 10 | 18 | 28 | 123 | 136 | 259 |
| 62012010-เฉลิมพระเกียรติสมเด็จพระศรีนครินทร์ กำแพงเพชร | 22 | 31 | 53 | 46 | 61 | 107 | 24 | 23 | 47 | 21 | 48 | 69 | 28 | 36 | 64 | 13 | 24 | 37 | 154 | 223 | 377 |

ข้อมูลสารสนเทศทางวิชาการของสำนักงานเขตพื้นที่การศึกษามัธยมศึกษากำแพงเพชร ประจำปีการศึกษา 2567

ตารางที่ 43 จำนวนนักเรียนด้อยโอกาสระดับชั้นมัธยมศึกษาปีที่ 1 - 6 ประจำปีการศึกษา 2567 (ต่อ)

| โรงเรียน | ม.1 | | | ม.2 | | | ม.3 | | | ม.4 | | | ม.5 | | | ม.6 | | | รวมทั้งหมด | | |
|---|-----|------|-----|-----|------|-----|-----|------|-----|-----|------|-----|-----|------|-----|-----|------|-----|------------|------|-----|
| | ชาย | หญิง | รวม | ชาย | หญิง | รวม | ชาย | หญิง | รวม | ชาย | หญิง | รวม | ชาย | หญิง | รวม | ชาย | หญิง | รวม | ชาย | หญิง | รวม |
| เด็กยากจน | 22 | 31 | 53 | 46 | 61 | 107 | 24 | 23 | 47 | 21 | 48 | 69 | 28 | 36 | 64 | 13 | 24 | 37 | 154 | 223 | 377 |
| 62012011-ไทรงามพิทยาคม | 55 | 48 | 103 | 21 | 28 | 49 | 15 | 13 | 28 | 19 | 31 | 50 | 23 | 39 | 62 | 7 | 12 | 19 | 140 | 171 | 311 |
| เด็กยากจน | 55 | 48 | 103 | 21 | 28 | 49 | 15 | 13 | 28 | 19 | 31 | 50 | 23 | 39 | 62 | 7 | 12 | 19 | 140 | 171 | 311 |
| 62012012-บ่อแก้ววิทยา | 26 | 11 | 37 | 27 | 18 | 45 | 19 | 26 | 45 | 12 | 12 | 24 | 8 | 18 | 26 | 12 | 14 | 26 | 104 | 99 | 203 |
| เด็กยากจน | 26 | 11 | 37 | 23 | 15 | 38 | 18 | 25 | 43 | 12 | 11 | 23 | 8 | 18 | 26 | 12 | 14 | 26 | 99 | 94 | 193 |
| มีความด้อยโอกาสมากกว่า 1 ประเภท | 0 | 0 | 0 | 4 | 3 | 7 | 1 | 1 | 2 | 0 | 1 | 1 | 0 | 0 | 0 | 0 | 0 | 0 | 5 | 5 | 10 |
| 62012013-พรานกระต่ายพิทยาคม | 118 | 107 | 225 | 94 | 102 | 196 | 51 | 49 | 100 | 14 | 30 | 44 | 14 | 44 | 58 | 62 | 117 | 179 | 353 | 449 | 802 |
| กำพร้า | 1 | 0 | 1 | 0 | 0 | 0 | 0 | 0 | 0 | 0 | 0 | 0 | 0 | 0 | 0 | 0 | 0 | 0 | 1 | 0 | 1 |
| เด็กยากจน | 117 | 107 | 224 | 94 | 102 | 196 | 51 | 49 | 100 | 14 | 30 | 44 | 14 | 44 | 58 | 62 | 117 | 179 | 352 | 449 | 801 |
| 62012014-พิไกรวิทยา | 31 | 18 | 49 | 12 | 21 | 33 | 28 | 23 | 51 | 0 | 0 | 0 | 0 | 0 | 0 | 0 | 0 | 0 | 71 | 62 | 133 |
| เด็กยากจน | 31 | 18 | 49 | 12 | 21 | 33 | 28 | 23 | 51 | 0 | 0 | 0 | 0 | 0 | 0 | 0 | 0 | 0 | 71 | 62 | 133 |
| 62012015-เรืองวิทย์พิทยาคม | 36 | 41 | 77 | 19 | 33 | 52 | 20 | 42 | 62 | 0 | 0 | 0 | 0 | 0 | 0 | 0 | 0 | 0 | 75 | 116 | 191 |
| เด็กยากจน | 36 | 41 | 77 | 19 | 33 | 52 | 20 | 42 | 62 | 0 | 0 | 0 | 0 | 0 | 0 | 0 | 0 | 0 | 75 | 116 | 191 |
| 62012016-ลานกระบือวิทยา | 86 | 86 | 172 | 69 | 62 | 131 | 47 | 57 | 104 | 40 | 81 | 121 | 18 | 13 | 31 | 18 | 27 | 45 | 278 | 326 | 604 |
| เด็กยากจน | 86 | 86 | 172 | 69 | 62 | 131 | 47 | 57 | 104 | 40 | 81 | 121 | 18 | 13 | 31 | 18 | 27 | 45 | 278 | 326 | 604 |
| 62012017-มัธยมพัชรกิติยาภา 2 กำแพงเพชร | 10 | 20 | 30 | 30 | 26 | 56 | 19 | 25 | 44 | 27 | 30 | 57 | 18 | 33 | 51 | 8 | 14 | 22 | 112 | 148 | 260 |
| เด็กยากจน | 10 | 20 | 30 | 30 | 26 | 56 | 19 | 25 | 44 | 27 | 30 | 57 | 18 | 33 | 51 | 8 | 14 | 22 | 112 | 148 | 260 |
| 62012018-ราษฎร์ประชาวิทยา | 12 | 16 | 28 | 8 | 7 | 15 | 16 | 11 | 27 | 13 | 11 | 24 | 9 | 8 | 17 | 4 | 4 | 8 | 62 | 57 | 119 |
| ชนกลุ่มน้อย | 0 | 0 | 0 | 0 | 0 | 0 | 0 | 0 | 0 | 0 | 1 | 1 | 0 | 0 | 0 | 0 | 0 | 0 | 0 | 1 | 1 |
| เด็กยากจน | 12 | 16 | 28 | 8 | 7 | 15 | 16 | 11 | 27 | 13 | 10 | 23 | 9 | 8 | 17 | 4 | 4 | 8 | 62 | 56 | 118 |
| 62012019-โกสัมพีนวิทยา | 49 | 42 | 91 | 41 | 39 | 80 | 29 | 57 | 86 | 27 | 42 | 69 | 25 | 24 | 49 | 18 | 24 | 42 | 189 | 228 | 417 |
| เด็กยากจน | 41 | 36 | 77 | 35 | 30 | 65 | 25 | 40 | 65 | 24 | 37 | 61 | 21 | 20 | 41 | 16 | 22 | 38 | 162 | 185 | 347 |
| มีความด้อยโอกาสมากกว่า 1 ประเภท | 8 | 6 | 14 | 6 | 9 | 15 | 4 | 17 | 21 | 3 | 5 | 8 | 4 | 4 | 8 | 2 | 2 | 4 | 27 | 43 | 70 |
| 62022001-คลองลานวิทยา | 20 | 20 | 40 | 36 | 24 | 60 | 23 | 44 | 67 | 0 | 0 | 0 | 0 | 0 | 0 | 0 | 0 | 0 | 79 | 88 | 167 |
| เด็กยากจน | 20 | 20 | 40 | 36 | 24 | 60 | 23 | 44 | 67 | 0 | 0 | 0 | 0 | 0 | 0 | 0 | 0 | 0 | 79 | 88 | 167 |
| 62022002-สัแกมวิทยา | 40 | 45 | 85 | 36 | 40 | 76 | 50 | 36 | 86 | 28 | 22 | 50 | 16 | 14 | 30 | 7 | 16 | 23 | 177 | 173 | 350 |
| เด็กยากจน | 40 | 44 | 84 | 36 | 40 | 76 | 50 | 36 | 86 | 28 | 22 | 50 | 16 | 14 | 30 | 7 | 16 | 23 | 177 | 172 | 349 |

ตารางที่ 43 จำนวนนักเรียนด้อยโอกาสระดับชั้นมัธยมศึกษาปีที่ 1 - 6 ประจำปีการศึกษา 2567 (ต่อ)

| โรงเรียน | ม.1 | | | ม.2 | | | ม.3 | | | ม.4 | | | ม.5 | | | ม.6 | | | รวมทั้งหมด | | |
|----------------------------------|-----|------|-----|-----|------|-----|-----|------|-----|-----|------|-----|-----|------|-----|-----|------|-----|------------|------|-----|
| | ชาย | หญิง | รวม | ชาย | หญิง | รวม | ชาย | หญิง | รวม | ชาย | หญิง | รวม | ชาย | หญิง | รวม | ชาย | หญิง | รวม | ชาย | หญิง | รวม |
| มีความด้อยโอกาสมากกว่า 1 ประเภท | 0 | 1 | 1 | 0 | 0 | 0 | 0 | 0 | 0 | 0 | 0 | 0 | 0 | 0 | 0 | 0 | 0 | 0 | 0 | 1 | 1 |
| 62022003-คลองสานพัฒนาจินดาศักดิ์ | 41 | 25 | 66 | 47 | 28 | 75 | 39 | 35 | 74 | 24 | 45 | 69 | 24 | 22 | 46 | 17 | 21 | 38 | 192 | 176 | 368 |
| เด็กยากจน | 41 | 25 | 66 | 46 | 28 | 74 | 39 | 35 | 74 | 24 | 45 | 69 | 24 | 22 | 46 | 17 | 21 | 38 | 191 | 176 | 367 |
| มีความด้อยโอกาสมากกว่า 1 ประเภท | 0 | 0 | 0 | 1 | 0 | 1 | 0 | 0 | 0 | 0 | 0 | 0 | 0 | 0 | 0 | 0 | 0 | 0 | 1 | 0 | 1 |
| 62022004-ชาณุวิทยา | 64 | 70 | 134 | 89 | 100 | 189 | 77 | 92 | 169 | 33 | 90 | 123 | 19 | 16 | 35 | 27 | 44 | 71 | 309 | 412 | 721 |
| เด็กยากจน | 64 | 70 | 134 | 89 | 100 | 189 | 77 | 92 | 169 | 33 | 90 | 123 | 19 | 16 | 35 | 27 | 44 | 71 | 309 | 412 | 721 |
| 62022005-โค้งไผ่วิทยา | 37 | 28 | 65 | 16 | 13 | 29 | 28 | 27 | 55 | 12 | 9 | 21 | 18 | 33 | 51 | 11 | 19 | 30 | 122 | 129 | 251 |
| เด็กยากจน | 37 | 28 | 65 | 16 | 13 | 29 | 28 | 27 | 55 | 12 | 9 | 21 | 18 | 33 | 51 | 11 | 19 | 30 | 122 | 129 | 251 |
| 62022006-ปางมะค่าวิทยาคม | 54 | 51 | 105 | 39 | 49 | 88 | 28 | 29 | 57 | 4 | 1 | 5 | 20 | 30 | 50 | 17 | 24 | 41 | 162 | 184 | 346 |
| กำพร้า | 1 | 0 | 1 | 0 | 0 | 0 | 0 | 0 | 0 | 0 | 0 | 0 | 0 | 1 | 1 | 0 | 0 | 0 | 1 | 1 | 2 |
| เด็กยากจน | 53 | 51 | 104 | 39 | 49 | 88 | 28 | 29 | 57 | 4 | 1 | 5 | 20 | 29 | 49 | 17 | 24 | 41 | 161 | 183 | 344 |
| 62022007-สลกบาตรวิทยา | 31 | 15 | 46 | 17 | 18 | 35 | 12 | 26 | 38 | 11 | 13 | 24 | 18 | 29 | 47 | 12 | 8 | 20 | 101 | 109 | 210 |
| เด็กยากจน | 31 | 15 | 46 | 17 | 18 | 35 | 12 | 25 | 37 | 11 | 13 | 24 | 18 | 29 | 47 | 12 | 8 | 20 | 101 | 108 | 209 |
| มีความด้อยโอกาสมากกว่า 1 ประเภท | 0 | 0 | 0 | 0 | 0 | 0 | 0 | 1 | 1 | 0 | 0 | 0 | 0 | 0 | 0 | 0 | 0 | 0 | 0 | 1 | 1 |
| 62022008-คลองขลุงราษฎร์รังสรรค์ | 59 | 66 | 125 | 69 | 79 | 148 | 20 | 46 | 66 | 39 | 61 | 100 | 21 | 36 | 57 | 34 | 60 | 94 | 242 | 348 | 590 |
| กำพร้า | 0 | 0 | 0 | 2 | 2 | 4 | 0 | 0 | 0 | 0 | 0 | 0 | 0 | 0 | 0 | 2 | 0 | 2 | 4 | 2 | 6 |
| เด็กยากจน | 59 | 66 | 125 | 67 | 77 | 144 | 20 | 46 | 66 | 37 | 59 | 96 | 20 | 33 | 53 | 32 | 60 | 92 | 235 | 341 | 576 |
| มีความด้อยโอกาสมากกว่า 1 ประเภท | 0 | 0 | 0 | 0 | 0 | 0 | 0 | 0 | 0 | 2 | 2 | 4 | 1 | 3 | 4 | 0 | 0 | 0 | 3 | 5 | 8 |
| 62022009-วังแซ้มวิทยาคม | 20 | 25 | 45 | 46 | 42 | 88 | 21 | 26 | 47 | 9 | 25 | 34 | 20 | 30 | 50 | 16 | 22 | 38 | 132 | 170 | 302 |
| เด็กยากจน | 20 | 25 | 45 | 46 | 42 | 88 | 21 | 26 | 47 | 9 | 25 | 34 | 19 | 30 | 49 | 16 | 22 | 38 | 131 | 170 | 301 |
| มีความด้อยโอกาสมากกว่า 1 ประเภท | 0 | 0 | 0 | 0 | 0 | 0 | 0 | 0 | 0 | 0 | 0 | 0 | 1 | 0 | 1 | 0 | 0 | 0 | 1 | 0 | 1 |
| 62022010-วังไทรวิทยาคม | 8 | 17 | 25 | 16 | 11 | 27 | 13 | 13 | 26 | 15 | 22 | 37 | 9 | 20 | 29 | 7 | 10 | 17 | 68 | 93 | 161 |
| กำพร้า | 0 | 0 | 0 | 0 | 0 | 0 | 0 | 0 | 0 | 0 | 0 | 0 | 1 | 0 | 1 | 0 | 0 | 0 | 1 | 0 | 1 |
| เด็กยากจน | 8 | 17 | 25 | 16 | 11 | 27 | 13 | 13 | 26 | 15 | 22 | 37 | 8 | 20 | 28 | 7 | 10 | 17 | 67 | 93 | 160 |
| 62022011-ทุ่งทรายวิทยา | 56 | 60 | 116 | 66 | 78 | 144 | 37 | 50 | 87 | 35 | 44 | 79 | 44 | 63 | 107 | 0 | 1 | 1 | 238 | 296 | 534 |
| กำพร้า | 0 | 0 | 0 | 0 | 0 | 0 | 0 | 0 | 0 | 0 | 1 | 1 | 0 | 0 | 0 | 0 | 0 | 0 | 0 | 1 | 1 |
| เด็กยากจน | 55 | 58 | 113 | 66 | 76 | 142 | 37 | 50 | 87 | 35 | 43 | 78 | 44 | 63 | 107 | 0 | 1 | 1 | 237 | 291 | 528 |
| ทำงานรับผิดชอบตนเองและครอบครัว | 0 | 1 | 1 | 0 | 2 | 2 | 0 | 0 | 0 | 0 | 0 | 0 | 0 | 0 | 0 | 0 | 0 | 0 | 0 | 3 | 3 |

ข้อมูลสารสนเทศทางการศึกษาของสำนักงานเขตพื้นที่การศึกษามัธยมศึกษากำแพงเพชร ประจำปีการศึกษา 2567

ตารางที่ 43 จำนวนนักเรียนด้อยโอกาสระดับชั้นมัธยมศึกษาปีที่ 1 - 6 ประจำปีการศึกษา 2567 (ต่อ)

| โรงเรียน | ม.1 | | | ม.2 | | | ม.3 | | | ม.4 | | | ม.5 | | | ม.6 | | | รวมทั้งหมด | | |
|---------------------------------|--------------|--------------|--------------|--------------|--------------|--------------|------------|--------------|--------------|------------|------------|--------------|------------|------------|--------------|------------|------------|--------------|--------------|--------------|---------------|
| | ชาย | หญิง | รวม | ชาย | หญิง | รวม | ชาย | หญิง | รวม | ชาย | หญิง | รวม | ชาย | หญิง | รวม | ชาย | หญิง | รวม | ชาย | หญิง | รวม |
| มีความด้อยโอกาสมากกว่า 1 ประเภท | 1 | 1 | 2 | 0 | 0 | 0 | 0 | 0 | 0 | 0 | 0 | 0 | 0 | 0 | 0 | 0 | 0 | 0 | 1 | 1 | 2 |
| 62022012-ปางศิลาทองศึกษา | 75 | 69 | 144 | 69 | 89 | 158 | 77 | 87 | 164 | 0 | 0 | 0 | 0 | 0 | 0 | 0 | 0 | 0 | 221 | 245 | 466 |
| เด็กยากจน | 75 | 69 | 144 | 69 | 89 | 158 | 77 | 87 | 164 | 0 | 0 | 0 | 0 | 0 | 0 | 0 | 0 | 0 | 221 | 245 | 466 |
| 62022013-ระหานวิทยา | 51 | 40 | 91 | 16 | 18 | 34 | 14 | 21 | 35 | 17 | 23 | 40 | 0 | 1 | 1 | 0 | 1 | 1 | 98 | 104 | 202 |
| เด็กยากจน | 51 | 40 | 91 | 16 | 18 | 34 | 14 | 21 | 35 | 17 | 22 | 39 | 0 | 1 | 1 | 0 | 1 | 1 | 98 | 103 | 201 |
| มีความด้อยโอกาสมากกว่า 1 ประเภท | 0 | 0 | 0 | 0 | 0 | 0 | 0 | 0 | 0 | 0 | 1 | 1 | 0 | 0 | 0 | 0 | 0 | 0 | 0 | 1 | 1 |
| ผลรวมทั้งหมด | 1,305 | 1,293 | 2,598 | 1,177 | 1,287 | 2,464 | 970 | 1,150 | 2,120 | 575 | 928 | 1,503 | 542 | 767 | 1,309 | 408 | 650 | 1,058 | 4,977 | 6,075 | 11,052 |

หมายเหตุ : ข้อมูลนักเรียนรายบุคคล (Data Management Center : DMC) ณ วันที่ 10 มิถุนายน 2567

ตารางที่ 44 จำนวนนักเรียนที่จบชั้นมัธยมศึกษาปีที่ 3 ประจำปีการศึกษา 2566 ที่ศึกษาต่อ

| รหัสโรงเรียน | ชาย | หญิง | รวม |
|---|------------|------------|------------|
| 62012001-กำแพงเพชรพิทยาคม | 200 | 248 | 448 |
| ศึกษาต่อ ม.4 โรงเรียนเดิม | 200 | 248 | 448 |
| 62012002-วชิรปราการวิทยาคม | 95 | 118 | 213 |
| ศึกษาต่อ ม.4 โรงเรียนเดิม | 84 | 110 | 194 |
| ศึกษาต่อ ม.4 โรงเรียนอื่น ในจังหวัดเดิม | 7 | 6 | 13 |
| ศึกษาต่อ ม.4 โรงเรียนอื่น ในต่างจังหวัด | 1 | 2 | 3 |
| สถาบันอาชีวศึกษาของรัฐบาล | 2 | - | 2 |
| อื่น ๆ | 1 | - | 1 |
| 62012003-ทุ่งโพธิ์ทะเลพิทยา | 35 | 54 | 89 |
| ไม่ศึกษาต่อ ทำงานอื่น ๆ | 2 | - | 2 |
| ศึกษาต่อ ม.4 โรงเรียนเดิม | 19 | 38 | 57 |
| ศึกษาต่อ ม.4 โรงเรียนอื่น ในจังหวัดเดิม | 1 | 9 | 10 |
| ศึกษาต่อ ม.4 โรงเรียนอื่น ในต่างจังหวัด | 2 | 1 | 3 |
| ศึกษาต่อสถาบันอื่น ๆ | 2 | 2 | 4 |
| สถาบันอาชีวศึกษาของรัฐบาล | 9 | 2 | 11 |
| 62012004-วัชรวิทยา | 145 | 194 | 339 |
| ศึกษาต่อ ม.4 โรงเรียนเดิม | 104 | 167 | 271 |
| ศึกษาต่อ ม.4 โรงเรียนอื่น ในจังหวัดเดิม | 34 | 21 | 55 |
| สถาบันอาชีวศึกษาของรัฐบาล | 7 | 6 | 13 |
| 62012005-คณทิพิทยาคม | 24 | 43 | 67 |
| ศึกษาต่อ ม.4 โรงเรียนเดิม | 21 | 37 | 58 |
| ศึกษาต่อ ม.4 โรงเรียนอื่น ในจังหวัดเดิม | 1 | 5 | 6 |
| สถาบันอาชีวศึกษาของรัฐบาล | 2 | 1 | 3 |
| 62012006-นาบ่อคำวิทยาคม | 53 | 60 | 113 |
| ศึกษาต่อ ม.4 โรงเรียนเดิม | 48 | 56 | 104 |
| ศึกษาต่อสถาบันอื่น ๆ | 5 | 4 | 9 |
| 62012007-นครไตรตรังษ์ | 68 | 71 | 139 |
| ศึกษาต่อ ม.4 โรงเรียนเดิม | 48 | 52 | 100 |
| ศึกษาต่อ ม.4 โรงเรียนอื่น ในต่างจังหวัด | 2 | 3 | 5 |
| ศึกษาต่อสถาบันอื่น ๆ | 1 | - | 1 |
| สถาบันอาชีวศึกษาของรัฐบาล | 11 | 10 | 21 |
| สถาบันอาชีวศึกษาของเอกชน | 3 | 5 | 8 |
| 62012008-วังตะเคียนประชานุสรณ์ | 25 | 29 | 54 |
| ศึกษาต่อ ม.4 โรงเรียนเดิม | 12 | 26 | 38 |
| ศึกษาต่อ ม.4 โรงเรียนอื่น ในต่างจังหวัด | 1 | - | 1 |
| ศึกษาต่อสถาบันอื่น ๆ | 4 | 1 | 5 |

ตารางที่ 44 จำนวนนักเรียนที่จบชั้นมัธยมศึกษาปีที่ 3 ประจำปีการศึกษา 2566 ที่ศึกษาต่อ (ต่อ)

| รหัสโรงเรียน | ชาย | หญิง | รวม |
|---|-----------|------------|------------|
| สถาบันอาชีวศึกษาของรัฐบาล | 6 | 2 | 8 |
| 62012009-หนองกุงพิทยาคม | 22 | 39 | 61 |
| ไม่ศึกษาต่อ ทำงานรับจ้างทั่วไป | 2 | 1 | 3 |
| ศึกษาต่อ ม.4 โรงเรียนอื่น ในต่างจังหวัด | 1 | 1 | 2 |
| สถาบันอาชีวศึกษาของรัฐบาล | 4 | 1 | 5 |
| 62012010-เฉลิมพระเกียรติสมเด็จพระศรีนครินทร์ กพ. | 45 | 58 | 103 |
| ไม่ศึกษาต่อ ทำงานอื่น ๆ | 1 | 1 | 2 |
| ศึกษาต่อ ม.4 โรงเรียนเดิม | 32 | 47 | 79 |
| ศึกษาต่อ ม.4 โรงเรียนอื่น ในจังหวัดเดิม | 2 | 5 | 7 |
| ศึกษาต่อสถาบันอื่น ๆ | 3 | 1 | 4 |
| สถาบันอาชีวศึกษาของรัฐบาล | 7 | 4 | 11 |
| 62012011-ไทรงามพิทยาคม | 57 | 74 | 131 |
| ศึกษาต่อ ม.4 โรงเรียนเดิม | 57 | 74 | 131 |
| 62012012-บ่อแก้ววิทยา | 16 | 16 | 32 |
| ศึกษาต่อ ม.4 โรงเรียนเดิม | 14 | 10 | 24 |
| ศึกษาต่อ ม.4 โรงเรียนอื่น ในจังหวัดเดิม | 2 | 1 | 3 |
| 62012013-พรานกระต่ายพิทยาคม | 91 | 167 | 258 |
| ศึกษาต่อ ม.4 โรงเรียนเดิม | 91 | 167 | 258 |
| 62012014-พิไกรวิทยา | 25 | 34 | 59 |
| ไม่ศึกษาต่อ ทำงานอื่น ๆ | 5 | 3 | 8 |
| ศึกษาต่อ ม.4 โรงเรียนเดิม | 16 | 26 | 42 |
| 62012015-เรืองวิทย์พิทยาคม | 63 | 62 | 125 |
| ไม่ศึกษาต่อ ทำงานรับจ้างทั่วไป | 1 | - | 1 |
| ศึกษาต่อ ม.4 โรงเรียนเดิม | 57 | 60 | 117 |
| สถาบันอาชีวศึกษาของรัฐบาล | 5 | 2 | 7 |
| 62012016-ลานกระบือวิทยา | 85 | 98 | 183 |
| ศึกษาต่อ ม.4 โรงเรียนเดิม | 85 | 98 | 183 |
| 62012017-มัธยมพัชรกิติยาภา 2 กำแพงเพชร | 18 | 24 | 42 |
| ศึกษาต่อ ม.4 โรงเรียนเดิม | 16 | 24 | 40 |
| สถาบันอาชีวศึกษาของรัฐบาล | 2 | - | 2 |
| ศึกษาต่อ ม.4 โรงเรียนเดิม | 17 | 14 | 31 |
| ศึกษาต่อ ม.4 โรงเรียนอื่น ในจังหวัดเดิม | 1 | - | 1 |
| ศึกษาต่อสถาบันอื่น ๆ | 2 | - | 2 |
| 62012019-โกสุมพิวิทยา | 35 | 32 | 67 |
| ศึกษาต่อ ม.4 โรงเรียนเดิม | 23 | 27 | 50 |
| ศึกษาต่อสถาบันอื่น ๆ | 11 | 5 | 16 |

ตารางที่ 44 จำนวนนักเรียนที่จบชั้นมัธยมศึกษาปีที่ 3 ประจำปีการศึกษา 2566 ที่ศึกษาต่อ (ต่อ)

| รหัสโรงเรียน | ชาย | หญิง | รวม |
|---|------------|------------|------------|
| สถาบันอาชีวศึกษาของรัฐบาล | 1 | - | 1 |
| 62022001-คลองลานวิทยา | 115 | 134 | 249 |
| ศึกษาต่อ ม.4 โรงเรียนเดิม | 89 | 118 | 207 |
| ศึกษาต่อ ม.4 โรงเรียนอื่น ในต่างจังหวัด | 1 | - | 1 |
| ศึกษาต่อสถาบันอื่น ๆ | 24 | 14 | 38 |
| สถาบันอาชีวศึกษาของรัฐบาล | 1 | - | 1 |
| 62022002-สัγγามวิทยา | 31 | 40 | 71 |
| ศึกษาต่อ ม.4 โรงเรียนเดิม | 22 | 25 | 47 |
| ศึกษาต่อสถาบันอื่น ๆ | 6 | 12 | 18 |
| สถาบันอาชีวศึกษาของรัฐบาล | 3 | 3 | 6 |
| 62022003-คลองลานพัฒนาจินตาศักดิ์ | 36 | 26 | 62 |
| ศึกษาต่อ ม.4 โรงเรียนเดิม | 33 | 22 | 55 |
| ศึกษาต่อ ม.4 โรงเรียนอื่น ในต่างจังหวัด | 1 | 1 | 2 |
| สถาบันอาชีวศึกษาของรัฐบาล | 2 | - | 2 |
| 62022004-ชาณุวิทยา | 159 | 209 | 368 |
| ไม่ศึกษาต่อ ทำงานภาคการเกษตร | 1 | - | 1 |
| ไม่ศึกษาต่อ ทำงานรับจ้างทั่วไป | 1 | - | 1 |
| ศึกษาต่อ ม.4 โรงเรียนเดิม | 110 | 183 | 293 |
| ศึกษาต่อ ม.4 โรงเรียนอื่น ในต่างจังหวัด | 7 | 15 | 22 |
| ศึกษาต่อสถาบันอื่น ๆ | 3 | 3 | 6 |
| สถาบันอาชีวศึกษาของรัฐบาล | 35 | 8 | 43 |
| สถาบันอาชีวศึกษาของเอกชน | 2 | - | 2 |
| 62022005-ไค้งไผ่วิทยา | 56 | 50 | 106 |
| ไม่ศึกษาต่อ ทำงานรับจ้างทั่วไป | 3 | - | 3 |
| ศึกษาต่อ ม.4 โรงเรียนเดิม | 39 | 32 | 71 |
| ศึกษาต่อ ม.4 โรงเรียนอื่น ในจังหวัดเดิม | 1 | 1 | 2 |
| ศึกษาต่อสถาบันอื่น ๆ | 3 | 6 | 9 |
| สถาบันอาชีวศึกษาของรัฐบาล | 9 | 6 | 15 |
| สถาบันอาชีวศึกษาของเอกชน | 1 | 1 | 2 |
| 62022006-ปางมะค่าวิทยาคม | 29 | 40 | 69 |
| ศึกษาต่อ ม.4 โรงเรียนเดิม | 24 | 39 | 63 |
| สถาบันอาชีวศึกษาของรัฐบาล | 5 | 1 | 6 |
| 62022007-สลกบาตรวิทยา | 48 | 50 | 98 |
| ศึกษาต่อ ม.4 โรงเรียนเดิม | 37 | 44 | 81 |
| ศึกษาต่อ ม.4 โรงเรียนอื่น ในจังหวัดเดิม | 4 | 1 | 5 |
| ศึกษาต่อ ม.4 โรงเรียนอื่น ในต่างจังหวัด | 2 | - | 2 |

ตารางที่ 44 จำนวนนักเรียนที่จบชั้นมัธยมศึกษาปีที่ 3 ประจำปีการศึกษา 2566 ที่ศึกษาต่อ (ต่อ)

| รหัสโรงเรียน | ชาย | หญิง | รวม |
|---|--------------|--------------|--------------|
| สถาบันอาชีวศึกษาของรัฐบาล | 5 | 4 | 9 |
| 62022008-คลองขลุงราษฎร์รังสรรค์ | 111 | 128 | 239 |
| ศึกษาต่อ ม.4 โรงเรียนเดิม | 92 | 112 | 204 |
| ศึกษาต่อ ม.4 โรงเรียนอื่น ใน กทม. | 1 | 1 | 2 |
| ศึกษาต่อ ม.4 โรงเรียนอื่น ในจังหวัดเดิม | 3 | 1 | 4 |
| ศึกษาต่อ ม.4 โรงเรียนอื่น ในต่างจังหวัด | 2 | 6 | 8 |
| สถาบันอาชีวศึกษาของรัฐบาล | 13 | 2 | 15 |
| 62022009-วังแขมวิทยาคม | 34 | 43 | 77 |
| ศึกษาต่อ ม.4 โรงเรียนอื่น ในจังหวัดเดิม | 1 | 1 | 2 |
| ศึกษาต่อสถาบันอื่น ๆ | 5 | 13 | 18 |
| 62022010-วังไทรวิทยาคม | 31 | 23 | 54 |
| ไม่ศึกษาต่อ ทำงานอื่น ๆ | 2 | 3 | 5 |
| ศึกษาต่อ ม.4 โรงเรียนเดิม | 21 | 15 | 36 |
| ศึกษาต่อ ม.4 โรงเรียนอื่น ในจังหวัดเดิม | 3 | 1 | 4 |
| ศึกษาต่อ ม.4 โรงเรียนอื่น ในต่างจังหวัด | 1 | 3 | 4 |
| ศึกษาต่อสถาบันอื่น ๆ | 1 | - | 1 |
| สถาบันอาชีวศึกษาของรัฐบาล | 3 | 1 | 4 |
| 62022011-ทุ่งทรายวิทยา | 60 | 97 | 157 |
| ศึกษาต่อ ม.4 โรงเรียนเดิม | 55 | 90 | 145 |
| สถาบันอาชีวศึกษาของรัฐบาล | 3 | 1 | 4 |
| สถาบันอาชีวศึกษาของเอกชน | 1 | - | 1 |
| 62022012-ปางศิลาทองศึกษา | 48 | 81 | 129 |
| ศึกษาต่อ ม.4 โรงเรียนเดิม | 48 | 81 | 129 |
| 62022013-ระหานวิทยา | 54 | 73 | 127 |
| ศึกษาต่อ ม.4 โรงเรียนเดิม | 53 | 71 | 124 |
| ศึกษาต่อ ม.4 โรงเรียนอื่น ในต่างจังหวัด | 1 | 2 | 3 |
| ผลรวมทั้งหมด | 1,934 | 2,431 | 4,365 |

ตารางที่ 44 จำนวนนักเรียนที่จบชั้นมัธยมศึกษาปีที่ 3 ประจำปีการศึกษา 2566 แยกตามประเภท

| ประเภทการศึกษา | ชาย | หญิง | รวม |
|---|--------------|--------------|--------------|
| ศึกษาต่อ ม.4 โรงเรียนเดิม | 1,610 | 2,178 | 3,788 |
| ศึกษาต่อ ม.4 โรงเรียนอื่น ในจังหวัดเดิม | 61 | 55 | 116 |
| ศึกษาต่อ ม.4 โรงเรียนอื่น ในต่างจังหวัด | 22 | 44 | 66 |
| ศึกษาต่อ ม.4 โรงเรียนอื่น ใน กทม. | 1 | 4 | 5 |
| สถาบันอาชีวศึกษาของรัฐบาล | 139 | 58 | 197 |
| สถาบันอาชีวศึกษาของเอกชน | 7 | 11 | 18 |
| ศึกษาต่อสถาบันอื่น ๆ | 70 | 65 | 135 |
| ไม่ศึกษาต่อ ทำงานภาคอุตสาหกรรม | 0 | 1 | 1 |
| ไม่ศึกษาต่อ ทำงานภาคการเกษตร | 1 | 0 | 1 |
| ไม่ศึกษาต่อ ทำงานการประมง | 0 | 0 | 0 |
| ไม่ศึกษาต่อ ทำงานค้าขาย ธุรกิจ | 0 | 1 | 1 |
| ไม่ศึกษาต่อ ทำงานบริการ | 0 | 0 | 0 |
| ไม่ศึกษาต่อ ทำงานรับจ้างทั่วไป | 10 | 4 | 14 |
| ไม่ศึกษาต่อ ทำงานอื่น ๆ | 12 | 10 | 22 |
| บวชในศาสนา | 0 | 0 | 0 |
| ไม่ประกอบอาชีพและไม่ศึกษาต่อ | 0 | 0 | 0 |
| อื่น ๆ | 1 | 0 | 1 |
| นักเรียนจบทั้งหมด | 1,934 | 2,431 | 4,365 |

ตารางที่ 45 จำนวนนักเรียนที่จบชั้นมัธยมศึกษาปีที่ 6 ประจำปีการศึกษา 2566 ที่ศึกษาต่อ

| โรงเรียน | ชาย | หญิง | รวม |
|------------------------------------|------------|------------|------------|
| 62012001-กำแพงเพชรพิทยาคม | 161 | 285 | 446 |
| มหาวิทยาลัยของรัฐ | 161 | 285 | 446 |
| 62012002-วชิรปราการวิทยาคม | 75 | 140 | 215 |
| มหาวิทยาลัยของรัฐ | 64 | 119 | 183 |
| มหาวิทยาลัยของเอกชน | 4 | 1 | 5 |
| มหาวิทยาลัยเปิดของรัฐ | 5 | 15 | 20 |
| สถาบันอาชีวศึกษาของรัฐบาล | 2 | 4 | 6 |
| 62012003-ทุ่งโพธิ์ทะเลพิทยา | 28 | 51 | 79 |
| ค้าขาย ธุรกิจ | 5 | 2 | 7 |
| มหาวิทยาลัยของรัฐ | 13 | 45 | 58 |
| มหาวิทยาลัยเปิดของรัฐ | 10 | 4 | 14 |
| 62012004-วัชรวิทยา | 94 | 156 | 250 |
| สถาบันอื่น ๆ | 94 | 156 | 250 |
| 62012005-คณทิพิทยาคม | 32 | 42 | 74 |
| มหาวิทยาลัยของรัฐ | 20 | 34 | 54 |
| รับจ้างทั่วไป | 5 | 5 | 10 |
| สถาบันอาชีวศึกษาของรัฐบาล | 7 | 3 | 10 |
| 62012006-นาบ่อคำวิทยาคม | 49 | 46 | 95 |
| มหาวิทยาลัยของรัฐ | 13 | 16 | 29 |
| สถาบันอาชีวศึกษาของรัฐบาล | 1 | - | 1 |
| สถาบันอาชีวศึกษาของเอกชน | 1 | 1 | 2 |
| สถาบันอื่น ๆ | 34 | 27 | 61 |
| 62012007-นครไตรตรังษ์ | 47 | 45 | 92 |
| ค้าขาย ธุรกิจ | 1 | - | 1 |
| ภาคการเกษตร | 1 | - | 1 |
| มหาวิทยาลัยของรัฐ | 15 | 21 | 36 |
| มหาวิทยาลัยของเอกชน | 1 | - | 1 |
| รับจ้างทั่วไป | 9 | 7 | 16 |
| สถาบันพยาบาล | 1 | 2 | 3 |
| สถาบันอาชีวศึกษาของรัฐบาล | 15 | 7 | 22 |
| สถาบันอื่น ๆ | 3 | 1 | 4 |
| อื่น ๆ | 1 | - | 1 |

ตารางที่ 45 จำนวนนักเรียนที่จบชั้นมัธยมศึกษาปีที่ 6 ประจำปีการศึกษา 2566 ที่ศึกษาต่อ (ต่อ)

| โรงเรียน | ชาย | หญิง | รวม |
|---|-----------|------------|------------|
| 62012008-วังตะเคียนประชานุสรณ์ | 24 | 24 | 48 |
| มหาวิทยาลัยของรัฐ | 22 | 20 | 42 |
| สถาบันพยาบาล | 1 | 1 | 2 |
| สถาบันอาชีวศึกษาของรัฐบาล | 1 | 1 | 2 |
| 62012009-หนองกุงพิทยาคม | 19 | 20 | 39 |
| งานบริการ | 2 | - | 2 |
| มหาวิทยาลัยของรัฐ | 3 | 8 | 11 |
| มหาวิทยาลัยของเอกชน | 1 | - | 1 |
| รับจ้างทั่วไป | 11 | 10 | 21 |
| สถาบันอาชีวศึกษาของรัฐบาล | 2 | 2 | 4 |
| 62012010-เฉลิมพระเกียรติสมเด็จพระศรีนครินทร์ กำแพงเพชร | 36 | 47 | 83 |
| ค้าขาย ธุรกิจ | 1 | - | 1 |
| มหาวิทยาลัยของรัฐ | 30 | 45 | 75 |
| รับจ้างทั่วไป | 2 | - | 2 |
| สถาบันทหาร | 1 | - | 1 |
| สถาบันอาชีวศึกษาของรัฐบาล | 2 | - | 2 |
| 62012011-ไทรงามพิทยาคม | 46 | 69 | 115 |
| มหาวิทยาลัยของรัฐ | 25 | 47 | 72 |
| มหาวิทยาลัยของเอกชน | 1 | 6 | 7 |
| มหาวิทยาลัยเปิดของรัฐ | 1 | 1 | 2 |
| รับจ้างทั่วไป | 4 | 4 | 8 |
| สถาบันตำรวจ | 1 | - | 1 |
| สถาบันทหาร | 1 | - | 1 |
| สถาบันอาชีวศึกษาของรัฐบาล | 11 | 6 | 17 |
| สถาบันอาชีวศึกษาของเอกชน | 2 | 3 | 5 |
| 62012012-บ่อแก้ววิทยา | 10 | 23 | 33 |
| มหาวิทยาลัยของเอกชน | 1 | 1 | 2 |
| รับจ้างทั่วไป | 9 | 4 | 13 |
| 62012013-พรานกระต่ายพิทยาคม | 80 | 138 | 218 |
| มหาวิทยาลัยของรัฐ | 50 | 66 | 116 |
| มหาวิทยาลัยเปิดของรัฐ | 30 | 72 | 102 |

ตารางที่ 45 จำนวนนักเรียนที่จบชั้นมัธยมศึกษาปีที่ 6 ประจำปีการศึกษา 2566 ที่ศึกษาต่อ (ต่อ)

| โรงเรียน | ชาย | หญิง | รวม |
|---|-----------|------------|------------|
| 62012014-พีไกรวิทยา | 31 | 32 | 63 |
| ภาคการเกษตร | 15 | 7 | 22 |
| มหาวิทยาลัยของรัฐ | 11 | 13 | 24 |
| สถาบันพยาบาล | 1 | 1 | 2 |
| สถาบันอาชีวศึกษาของรัฐบาล | 4 | 8 | 12 |
| 62012015-เรืองวิทย์พิทยาคม | 50 | 66 | 116 |
| ค้าขาย ธุรกิจ | 1 | 1 | 2 |
| มหาวิทยาลัยของรัฐ | 13 | 48 | 61 |
| มหาวิทยาลัยของเอกชน | 3 | - | 3 |
| มหาวิทยาลัยเปิดของรัฐ | 1 | - | 1 |
| รับจ้างทั่วไป | 18 | 12 | 30 |
| สถาบันอาชีวศึกษาของรัฐบาล | 14 | 5 | 19 |
| 62012016-ลานกระบือวิทยา | 70 | 108 | 178 |
| มหาวิทยาลัยของรัฐ | 49 | 101 | 150 |
| สถาบันอาชีวศึกษาของรัฐบาล | 21 | 7 | 28 |
| 62012017-มัธยมพัชรกิติยาภา 2 กำแพงเพชร | 21 | 40 | 61 |
| มหาวิทยาลัยของรัฐ | 6 | 24 | 30 |
| มหาวิทยาลัยเปิดของรัฐ | 6 | 3 | 9 |
| รับจ้างทั่วไป | 4 | 3 | 7 |
| สถาบันอาชีวศึกษาของรัฐบาล | 5 | 8 | 13 |
| 62012018-ราษฎร์ปรีชาวิทยาคม | 10 | 14 | 24 |
| มหาวิทยาลัยของรัฐ | 1 | 11 | 12 |
| รับจ้างทั่วไป | 6 | 2 | 8 |
| สถาบันอื่น ๆ | 3 | 1 | 4 |
| 62012019-โกสัมพีวิทยา | 22 | 29 | 51 |
| ภาคการเกษตร | 1 | - | 1 |
| มหาวิทยาลัยของรัฐ | 14 | 29 | 43 |
| รับจ้างทั่วไป | 7 | - | 7 |
| 62022001-คลองลานวิทยา | 65 | 108 | 173 |
| ภาคการเกษตร | 2 | - | 2 |
| มหาวิทยาลัยของรัฐ | 36 | 79 | 115 |
| มหาวิทยาลัยเปิดของรัฐ | 1 | 1 | 2 |

ตารางที่ 45 จำนวนนักเรียนที่จบชั้นมัธยมศึกษาปีที่ 6 ประจำปีการศึกษา 2566 ที่ศึกษาต่อ (ต่อ)

| โรงเรียน | ชาย | หญิง | รวม |
|---|------------|------------|------------|
| รับจ้างทั่วไป | 9 | 7 | 16 |
| สถาบันอาชีวศึกษาของรัฐบาล | 10 | - | 10 |
| สถาบันอาชีวศึกษาของเอกชน | 6 | 10 | 16 |
| อื่น ๆ | 1 | - | 1 |
| 62022002-สภากามวิทยา | 30 | 22 | 52 |
| มหาวิทยาลัยของรัฐ | 30 | 22 | 52 |
| 62022003-คลองลานพัฒนาจินตาศักดิ์ | 22 | 22 | 44 |
| ค้าขาย ธุรกิจ | 4 | 4 | 8 |
| งานบริการ | 3 | 1 | 4 |
| ภาคอุตสาหกรรม | 2 | - | 2 |
| มหาวิทยาลัยของรัฐ | 1 | 5 | 6 |
| รับจ้างทั่วไป | 1 | 1 | 2 |
| สถาบันอาชีวศึกษาของรัฐบาล | 6 | 2 | 8 |
| สถาบันอาชีวศึกษาของเอกชน | 5 | 7 | 12 |
| 62022004-ชาญวิทยา | 114 | 143 | 257 |
| มหาวิทยาลัยของรัฐ | 69 | 80 | 149 |
| มหาวิทยาลัยของเอกชน | 6 | 13 | 19 |
| มหาวิทยาลัยเปิดของรัฐ | 1 | 1 | 2 |
| ไม่ประกอบอาชีพและไม่ศึกษาต่อ | 1 | 12 | 13 |
| รับจ้างทั่วไป | 1 | 2 | 3 |
| รับราชการ | 1 | - | 1 |
| สถาบันตำรวจ | 2 | 1 | 3 |
| สถาบันพยาบาล | 1 | 1 | 2 |
| สถาบันอาชีวศึกษาของรัฐบาล | 9 | 1 | 10 |
| สถาบันอาชีวศึกษาของเอกชน | 1 | - | 1 |
| สถาบันอื่น ๆ | 22 | 31 | 53 |
| 62022005-ไค้งไผ่วิทยา | 44 | 55 | 99 |
| ภาคการเกษตร | 1 | - | 1 |
| มหาวิทยาลัยของรัฐ | 16 | 36 | 52 |
| มหาวิทยาลัยของเอกชน | 7 | 3 | 10 |
| รับจ้างทั่วไป | 11 | 10 | 21 |
| สถาบันอาชีวศึกษาของรัฐบาล | 9 | 6 | 15 |

ตารางที่ 45 จำนวนนักเรียนที่จบชั้นมัธยมศึกษาปีที่ 6 ประจำปีการศึกษา 2566 ที่ศึกษาต่อ (ต่อ)

| โรงเรียน | ชาย | หญิง | รวม |
|--|-----------|------------|------------|
| 62022006-ปางมะค่าวิทยา | 14 | 30 | 44 |
| มหาวิทยาลัยของรัฐ | 14 | 30 | 44 |
| 62022007-สลกบาตรวิทยา | 48 | 53 | 101 |
| ค้าขาย ธุรกิจ | 5 | 4 | 9 |
| งานบริการ | 1 | 1 | 2 |
| ภาคการเกษตร | 1 | - | 1 |
| มหาวิทยาลัยของรัฐ | 23 | 43 | 66 |
| มหาวิทยาลัยเปิดของรัฐ | 4 | 1 | 5 |
| รับจ้างทั่วไป | 7 | 2 | 9 |
| สถาบันทหาร | 1 | - | 1 |
| สถาบันอาชีวศึกษาของรัฐบาล | 4 | 1 | 5 |
| สถาบันอาชีวศึกษาของเอกชน | 2 | 1 | 3 |
| 62022008-คลองขลุงราษฎร์รังสรรค์ | 54 | 100 | 154 |
| ภาคอุตสาหกรรม | 1 | - | 1 |
| มหาวิทยาลัยของรัฐ | 51 | 92 | 143 |
| สถาบันอาชีวศึกษาของรัฐบาล | 2 | 4 | 6 |
| 62022009-วังแจ่มวิทยา | 16 | 35 | 51 |
| มหาวิทยาลัยของรัฐ | 14 | 34 | 48 |
| รับจ้างทั่วไป | 1 | - | 1 |
| สถาบันอื่น ๆ | 1 | - | 1 |
| 62022010-วังไทรวิทยา | 23 | 25 | 48 |
| งานบริการ | 1 | 3 | 4 |
| มหาวิทยาลัยของรัฐ | 12 | 15 | 27 |
| รับจ้างทั่วไป | 7 | 2 | 9 |
| สถาบันอาชีวศึกษาของรัฐบาล | 3 | 4 | 7 |
| 62022011-ทุ่งทรายวิทยา | 75 | 119 | 194 |
| งานบริการ | 1 | - | 1 |
| มหาวิทยาลัยของรัฐ | 65 | 102 | 167 |
| รับจ้างทั่วไป | 2 | 8 | 10 |
| สถาบันอาชีวศึกษาของรัฐบาล | 7 | 8 | 15 |
| 62022012-ปางศิลาทองศึกษา | 71 | 127 | 198 |
| มหาวิทยาลัยของรัฐ | 71 | 127 | 198 |

ตารางที่ 45 จำนวนนักเรียนที่จบชั้นมัธยมศึกษาปีที่ 6 ประจำปีการศึกษา 2566 ที่ศึกษาต่อ (ต่อ)

| โรงเรียน | ชาย | หญิง | รวม |
|--------------------------|--------------|--------------|--------------|
| 62022013-ระหานวิทยา | 33 | 58 | 91 |
| มหาวิทยาลัยของรัฐ | 31 | 55 | 86 |
| สถาบันอาชีวศึกษาของเอกชน | 1 | - | 1 |
| สถาบันอื่น ๆ | 1 | - | 1 |
| ผลรวมทั้งหมด | 1,514 | 2,272 | 3,786 |

ตารางที่ 46 จำนวนนักเรียนที่จบชั้นมัธยมศึกษาปีที่ 6 ประจำปีการศึกษา 2566 แยกตามประเภท

| ประเภทการศึกษา | ชาย | หญิง | รวม |
|------------------------------|--------------|--------------|--------------|
| มหาวิทยาลัยของรัฐ | 943 | 1,667 | 2,610 |
| มหาวิทยาลัยเปิดของรัฐ | 59 | 100 | 159 |
| มหาวิทยาลัยของเอกชน | 24 | 41 | 65 |
| สถาบันอาชีวศึกษาของรัฐบาล | 135 | 78 | 213 |
| สถาบันอาชีวศึกษาของเอกชน | 18 | 30 | 48 |
| สถาบันพยาบาล | 4 | 18 | 22 |
| สถาบันทหาร | 3 | 0 | 3 |
| สถาบันตำรวจ | 3 | 1 | 4 |
| สถาบันอื่น ๆ | 158 | 216 | 374 |
| รับราชการ | 1 | 0 | 1 |
| ทำงานรัฐวิสาหกิจ | 0 | 1 | 1 |
| ภาคอุตสาหกรรม | 3 | 1 | 4 |
| ภาคการเกษตร | 21 | 7 | 28 |
| การประมง | 0 | 0 | 0 |
| ค้าขาย ธุรกิจ | 17 | 13 | 30 |
| งานบริการ | 8 | 5 | 13 |
| รับจ้างทั่วไป | 114 | 79 | 193 |
| บวชในศาสนา | 0 | 0 | 0 |
| ไม่ประกอบอาชีพและไม่ศึกษาต่อ | 1 | 15 | 16 |
| อื่น ๆ | 2 | 0 | 2 |
| นักเรียนจบทั้งหมด | 1,514 | 2,272 | 3,786 |

ตารางที่ 47 จำนวนนักเรียนออกกลางคัน ประจำปีการศึกษา 2566

(ข้อมูล ณ รอบสิ้นปีการศึกษา 2566)

| โรงเรียน | ชาย | หญิง | รวม |
|--|-----------|-----------|-----------|
| 62012006-นาบ่อคำวิทยาคม | 2 | 2 | 4 |
| • ฐานะยากจน | 1 | 2 | 3 |
| • มีปัญหาครอบครัว | 1 | 0 | 1 |
| 62012007-นครไตรตรึงษ์ | 6 | 7 | 13 |
| • มีปัญหาในการปรับตัว | 1 | 0 | 1 |
| • สมรส | 1 | 2 | 3 |
| • หาเลี้ยงครอบครัว | 4 | 4 | 8 |
| • อพยพตามผู้ปกครอง | 0 | 1 | 1 |
| 62012017-มัธยมพัชรกิติยาภา 2 กำแพงเพชร | 7 | 2 | 9 |
| • หาเลี้ยงครอบครัว | 7 | 2 | 9 |
| 62012018-ราษฎร์ประชาวิทยาคม | 1 | 4 | 5 |
| • มีปัญหาครอบครัว | 1 | 2 | 3 |
| • มีปัญหาในการปรับตัว | 0 | 2 | 2 |
| 62022001-คลองลานวิทยา | 3 | 1 | 4 |
| • อพยพตามผู้ปกครอง | 3 | 1 | 4 |
| 62022004-ชาณุวิทยา | 2 | 7 | 9 |
| • มีปัญหาครอบครัว | 1 | 3 | 4 |
| • มีปัญหาในการปรับตัว | 0 | 1 | 1 |
| • หาเลี้ยงครอบครัว | 0 | 1 | 1 |
| • อพยพตามผู้ปกครอง | 1 | 2 | 3 |
| 62022009-วังแกมวิทยาคม | 3 | 2 | 5 |
| • หาเลี้ยงครอบครัว | 3 | 2 | 5 |
| 62022011-ทุ่งทรายวิทยา | 6 | 4 | 10 |
| • หาเลี้ยงครอบครัว | 6 | 4 | 10 |
| รวมทั้งหมด | 30 | 29 | 59 |

หมายเหตุ : ข้อมูล ณ รอบสิ้นปีการศึกษา 2566

ตารางที่ 48 จำนวนนักเรียนที่ไม่สามารถจำหน่ายได้ ประจำปีการศึกษา 2566

| โรงเรียน | สถานะที่ไม่สามารถจำหน่ายได้ | | | | รวม |
|--|-----------------------------|-----------|----------|----------|------------|
| | 2.1.1 | 2.1.2 | 2.2.1 | 2.2.2 | |
| 62012003-ทุ่งโพธิ์ทะเลพิทยฯ | 12 | - | - | - | |
| 62012004-วัชรวิทยา | 3 | - | - | - | |
| 62012005-คณทิพย์พิทยาคม | 7 | 2 | - | - | - |
| 62012007-นครไตรตรึงษ์ | 27 | - | - | - | - |
| 62012008-วังตะเคียนประชานุสรณ์ | 11 | - | - | - | - |
| 62012009-หนองกองพิทยาคม | 18 | - | - | - | - |
| 62012013-พรานกระต่ายพิทยาคม | 50 | - | - | - | - |
| 62012014-พีไกรวิทยา | 8 | - | - | - | - |
| 62012015-เรืองวิทย์พิทยาคม | 5 | - | - | - | - |
| 62012017-มัธยมพัชรกิติยาภา 2 กำแพงเพชร | 6 | - | - | - | - |
| 62012018-ราษฎร์ปรีชาวิทยาคม | 5 | - | - | - | - |
| 62012019-โกสัมพินวิทยา | 6 | 7 | - | - | - |
| 62022002-สัคนาวิทยา | 21 | 2 | - | - | - |
| 62022003-คลองลานพัฒนาจินดาศักดิ์ | 4 | - | - | - | - |
| 62022004-ชาญวิทยา | 14 | - | - | - | - |
| 62022005-โค้งไผ่วิทยา | 5 | - | - | - | - |
| 62022008-คลองขลุงราษฎร์รังสรรค์ | 5 | - | - | - | - |
| 62022009-วังแฉะวิทยา | 17 | - | - | - | - |
| 62022011-ทุ่งทรายวิทยา | 7 | - | - | - | - |
| 62022012-ปางศิลาทองศึกษา | 10 | - | - | - | - |
| รวมทั้งสิ้น | 241 | 11 | - | - | 151 |

หมายเหตุ : สถานะ หมายถึง

- นักเรียนระดับการศึกษาภาคบังคับ
 - 2.1.1 นักเรียนไม่มาเรียนต่อเนื่องเป็นเวลานาน สถานศึกษาดำเนินการติดตามทุกชั้นตอนแล้วแต่เด็กมีอายุยังไม่พ้นเกณฑ์การศึกษาภาคบังคับ ไม่สามารถจำหน่ายได้ ให้เลือก "2.1.1 อยู่ระหว่างการดำเนินการติดตาม"
 - 2.1.2 นักเรียนไม่จบม.ต้น เนื่องจากติด 0 ร มส ให้สถานศึกษาเร่งติดตามมาแก้ไขโดยด่วน แต่ขณะที่ติดตามอยู่นั้นเด็กมีอายุยังไม่พ้นเกณฑ์การศึกษาภาคบังคับ ไม่สามารถจำหน่ายได้ ให้เลือก "2.1.2 อยู่ระหว่างการดำเนินการติดตาม"
- นักเรียนระดับมัธยมศึกษาตอนปลาย (ม.4-6)
 - 2.2.1 นักเรียนไม่มาเรียนต่อเนื่องเป็นเวลานาน สถานศึกษาดำเนินการติดตามทุกชั้นตอนแล้ว ไม่สามารถจำหน่ายได้ ให้เลือก "2.2.1 อยู่ระหว่างการดำเนินการ"
 - 2.2.2 นักเรียนไม่จบม.ต้น เนื่องจากติด 0 ร มส ให้สถานศึกษาเร่งติดตามมาแก้ไขโดยด่วน ไม่สามารถจำหน่ายได้ ให้เลือก "2.2.2 อยู่ระหว่างการดำเนินการ"

ตารางที่ 49 จำนวนนักเรียนที่ไม่ถูกนับในจำนวนเพื่อจัดสรรงบประมาณรายหัว ปีการศึกษา 2567

| โรงเรียน | 2.1.1 | 2.1.2 | อายุ มากกว่าเกณฑ์ | รวม |
|----------------------------------|------------|----------|----------------------|------------|
| 62012003-ทุ่งโพธิ์ทะเลพิทยาศึกษา | 12 | - | - | 12 |
| 62012007-นครไตรตรึงษ์ | 2 | - | - | 2 |
| 62012013-พรานกระต่ายพิทยาคม | 31 | - | - | 31 |
| 62012014-พิไกรวิทยา | 6 | 5 | - | 11 |
| 62012015-เรืองวิทย์พิทยาคม | 7 | - | - | 7 |
| 62012018-ราษฎร์ปรีชาวิทยาคม | 4 | - | - | 4 |
| 62012019-โกสัมพีนวิทยา | 4 | - | - | 4 |
| 62022002-สั๊กงามวิทยา | 30 | 2 | - | 32 |
| 62022003-คลองลานพัฒนาจินตศักดิ์ | 6 | 1 | - | 7 |
| 62022004-ชาญวิทยา | 6 | - | - | 6 |
| 62022007-สลกบาตรวิทยา | | - | - | - |
| 62022008-คลองขลุงราษฎร์รังสรรค์ | ๓ 3 | - | - | 3 |
| 62022009-วังแฉิมวิทยาคม | 16 | - | - | 16 |
| 62022010-วังไทรวิทยาคม | 16 | - | - | 16 |
| 62022011-ทุ่งทรายวิทยา | 3 | - | - | 3 |
| ผลรวมทั้งหมด | 146 | 8 | - | 154 |

หมายเหตุ : สถานะ หมายถึง

- นักเรียนระดับการศึกษาภาคบังคับ
 - 2.1.1 นักเรียนไม่มาเรียนต่อเนื่องเป็นเวลานาน สถานศึกษาดำเนินการติดตามทุกชั้นตอนแล้วแต่เด็กมีอายุยังไม่พ้นเกณฑ์การศึกษาภาคบังคับ ไม่สามารถจำหน่ายได้ ให้เลือก "2.1.1 อยู่ระหว่างการดำเนินการติดตาม"
 - 2.1.2 นักเรียนไม่จบม.ต้น เนื่องจากติด 0 ร มส ให้สถานศึกษาเร่งติดตามมาแก้ไขโดยด่วน แต่ขณะที่ติดตามอยู่นั้นเด็กมีอายุยังไม่พ้นเกณฑ์การศึกษาภาคบังคับ ไม่สามารถจำหน่ายได้ ให้เลือก "2.1.2 อยู่ระหว่างการดำเนินการติดตาม"
- นักเรียนระดับมัธยมศึกษาตอนปลาย (ม.4-6)
 - 2.2.1 นักเรียนไม่มาเรียนต่อเนื่องเป็นเวลานาน สถานศึกษาดำเนินการติดตามทุกชั้นตอนแล้ว ไม่สามารถจำหน่ายได้ ให้เลือก "2.2.1 อยู่ระหว่างการดำเนินการ"
 - 2.2.2 นักเรียนไม่จบม.ต้น เนื่องจากติด 0 ร มส ให้สถานศึกษาเร่งติดตามมาแก้ไขโดยด่วน ไม่สามารถจำหน่ายได้ ให้เลือก "2.2.2 อยู่ระหว่างการดำเนินการ"

ตารางที่ 50 จำนวนนักเรียนที่ไม่ผ่านการประเมินรอบปลายปีการศึกษา 2566

ข้อมูลสารสนเทศทางการศึกษาของสำนักงานเขตพื้นที่การศึกษามัธยมศึกษาอำเภอเมืองพิษณุโลก ประจำปีการศึกษา 2567

| โรงเรียน | ม.1 | | | ม.2 | | | ม.3 | | | ม.4 | | | ม.5 | | | ม.6 | | | รวมทั้งหมด | | |
|---|-----------|-----------|-----------|-----------|-----------|-----------|-----------|-----------|------------|----------|----------|-----------|----------|----------|----------|-----------|-----------|-----------|------------|-----------|------------|
| | ชาย | หญิง | รวม | ชาย | หญิง | รวม | ชาย | หญิง | รวม | ชาย | หญิง | รวม | ชาย | หญิง | รวม | ชาย | หญิง | รวม | ชาย | หญิง | รวม |
| 62012003-ทุ่งโพธิ์ทะเลพิทยาศึกษา | 4 | 4 | 8 | 11 | 4 | 15 | 2 | - | 2 | 1 | 1 | 2 | - | 2 | 2 | - | - | - | 18 | 11 | 29 |
| • 4 เกณฑ์ | 4 | 4 | 8 | 11 | 4 | 15 | 2 | - | 2 | 1 | 1 | 2 | - | 2 | 2 | - | - | - | 18 | 11 | 29 |
| 62012008-วังตะเคียนประชานุสรณ์ | 2 | - | 2 | - | - | - | - | - | - | - | - | - | - | - | - | - | - | - | 2 | - | 2 |
| • 3 เกณฑ์ | 1 | - | 1 | - | - | - | - | - | - | - | - | - | - | - | - | - | - | - | 1 | - | 1 |
| • 4 เกณฑ์ | 1 | - | 1 | - | - | - | - | - | - | - | - | - | - | - | - | - | - | - | 1 | - | 1 |
| 62012009-หนองกองพิทยาคม | 1 | 2 | 3 | - | - | - | - | - | - | - | - | - | - | - | - | - | - | - | 1 | 2 | 3 |
| • การประเมินกลุ่มทักษะการเรียนรู้ 8 กลุ่ม | 1 | 2 | 3 | - | - | - | - | - | - | - | - | - | - | - | - | - | - | - | 1 | 2 | 3 |
| 62012011-ไทรงามพิทยาคม | 1 | - | 1 | 2 | 5 | 7 | 8 | 6 | 14 | 1 | 1 | 2 | - | - | - | 10 | 11 | 21 | 22 | 23 | 45 |
| • การประเมินกลุ่มทักษะการเรียนรู้ 8 กลุ่ม | 1 | - | 1 | 2 | 5 | 7 | 8 | 6 | 14 | 1 | 1 | 2 | - | - | - | 10 | 11 | 21 | 22 | 23 | 45 |
| 62012017-มัธยมพัชรกิติยาภา 2 กำแพงเพชร | 1 | - | 1 | 2 | 1 | 3 | 15 | 3 | 18 | - | 1 | 1 | 1 | - | 1 | - | - | - | 19 | 5 | 24 |
| • การประเมินกลุ่มทักษะการเรียนรู้ 8 กลุ่ม | 1 | - | 1 | 2 | 1 | 3 | 15 | 3 | 18 | - | 1 | 1 | 1 | - | 1 | - | - | - | 19 | 5 | 24 |
| 62022001-คลองลานวิทยา | 4 | 6 | 10 | 10 | 2 | 12 | - | - | - | 2 | 2 | 4 | 4 | 1 | 5 | - | - | - | 20 | 11 | 31 |
| • 4 เกณฑ์ | 4 | 6 | 10 | 10 | 2 | 12 | - | - | - | 2 | 2 | 4 | 4 | 1 | 5 | - | - | - | 20 | 11 | 31 |
| 62022003-คลองลานพัฒนาจินตาคึกคัก | 1 | 2 | 3 | 4 | - | 4 | 1 | - | 1 | 1 | 2 | 3 | 1 | - | 1 | - | - | - | 8 | 4 | 12 |
| • 4 เกณฑ์ | 1 | 2 | 3 | 4 | - | 4 | 1 | - | 1 | 1 | 2 | 3 | 1 | - | 1 | - | - | - | 8 | 4 | 12 |
| 62022010-วังไทรพิทยาคม | 6 | 4 | 10 | 5 | 1 | 6 | 6 | 1 | 7 | - | - | - | - | - | - | - | - | - | 17 | 6 | 23 |
| • 4 เกณฑ์ | 6 | 4 | 10 | 5 | 1 | 6 | 6 | 1 | 7 | - | - | - | - | - | - | - | - | - | 17 | 6 | 23 |
| ผลรวมทั้งหมด | 20 | 18 | 38 | 35 | 13 | 48 | 86 | 20 | 106 | 5 | 7 | 12 | 6 | 3 | 9 | 24 | 18 | 42 | 176 | 79 | 255 |

ตารางที่ 51 จำนวนนักเรียนที่มีความผิดปกติทางโภชนาการ ปีการศึกษา 2567

| โรงเรียน | ผอม | | ค่อนข้างผอม | | สมส่วน | | อ้วน | | เริ่มอ้วน | | อ้วน | | ค่านอกเกณฑ์ | | อายุนอกเกณฑ์ | | จำนวนทั้งหมด |
|--|-----|------|-------------|------|--------|-------|------|------|-----------|------|------|------|-------------|------|--------------|------|--------------|
| | ชาย | หญิง | ชาย | หญิง | ชาย | หญิง | ชาย | หญิง | ชาย | หญิง | ชาย | หญิง | ชาย | หญิง | ชาย | หญิง | |
| 1062022014-วิทยาศาสตร์จุฬารามรณ- ราชมหาวิทยาลัย กพ. | 2 | 2 | 1 | 2 | 15 | 16 | 1 | 1 | 1 | 5 | 1 | - | 1 | - | - | - | 48 |
| 62012001-กำแพงเพชรพิทยาคม | 44 | 58 | 57 | 96 | 769 | 1,110 | 67 | 81 | 114 | 103 | 57 | 44 | 7 | 2 | - | - | 2,609 |
| 62012002-วชิรปราการวิทยาคม | 10 | 15 | 19 | 21 | 533 | 768 | 52 | 19 | 31 | 18 | 11 | 9 | - | 2 | 3 | 3 | 1,514 |
| 62012003-ทุ่งโพธิ์ทะเลพิทยาคม | 15 | 14 | 16 | 32 | 227 | 256 | 28 | 14 | 32 | 23 | 23 | 27 | 3 | 1 | 1 | - | 712 |
| 62012004-วัชรวิทยา | 33 | 52 | 56 | 71 | 476 | 767 | 40 | 54 | 82 | 84 | 48 | 43 | 6 | 2 | - | - | 1,814 |
| 62012005-คณทัฬหวิทยา | 11 | 9 | 12 | 6 | 188 | 202 | 11 | 11 | 16 | 21 | 13 | 9 | 2 | - | - | - | 511 |
| 62012006-นาบ่อคำวิทยาคม | 15 | 19 | 14 | 25 | 189 | 215 | 10 | 20 | 26 | 18 | 18 | 18 | 1 | - | 1 | - | 589 |
| 62012007-นครไตรตรึงษ์ | 34 | 29 | 28 | 25 | 228 | 272 | 17 | 27 | 32 | 30 | 20 | 14 | 4 | 1 | 1 | 1 | 763 |
| 62012008-วังตะเคียนประชานุสรณ์ | 10 | 5 | 6 | 13 | 107 | 103 | 10 | 10 | 11 | 7 | 4 | 8 | 1 | - | - | - | 295 |
| 62012009-หนองกองพิทยาคม | 20 | 13 | 18 | 21 | 117 | 128 | 7 | 6 | 9 | 9 | 6 | 5 | - | - | - | 1 | 360 |
| 62012010-เฉลิมพระเกียรติสมเด็จพระศรีนครินทร์ กพ. | 5 | 9 | 18 | 21 | 164 | 262 | 26 | 16 | 24 | 21 | 10 | 14 | 1 | 7 | 2 | - | 600 |
| 62012011-ไทรงามพิทยาคม | 21 | 14 | 25 | 15 | 311 | 382 | 27 | 21 | 27 | 31 | 17 | 17 | 3 | 2 | - | - | 913 |
| 62012012-บ่อแก้ววิทยา | 4 | 3 | 13 | 8 | 77 | 77 | 13 | 5 | 18 | 7 | 4 | 6 | 2 | - | - | 1 | 238 |
| 62012013-พรานกระต่ายพิทยาคม | 33 | 63 | 59 | 76 | 534 | 716 | 46 | 47 | 61 | 64 | 52 | 61 | 0 | 2 | 1 | 1 | 1,816 |
| 62012014-พิไกรวิทยา | 10 | 12 | 11 | 22 | 183 | 180 | 22 | 12 | 17 | 9 | 17 | 11 | 2 | 3 | 3 | - | 514 |
| 62012015-เรืองวิทย์พิทยาคม | 11 | 10 | 20 | 20 | 246 | 271 | 22 | 24 | 34 | 26 | 13 | 25 | 4 | 1 | 1 | 1 | 729 |
| 62012016-ลานกระบือวิทยา | 23 | 30 | 37 | 48 | 379 | 457 | 33 | 32 | 41 | 58 | 42 | 29 | 7 | 10 | 1 | - | 1,227 |
| 62012017-มัธยมพัชรกิติยาภา 2 กพ. | - | 5 | 7 | 11 | 164 | 206 | 16 | 16 | 12 | 8 | 4 | 1 | - | - | - | - | 450 |
| 62012018-ราชบุรุษบุรีวิทยาคม | 5 | 4 | 10 | 3 | 70 | 82 | 4 | 5 | 15 | 13 | 8 | 10 | 1 | 1 | 1 | - | 232 |
| 62012019-โกสุมพิทยาคม | 6 | 10 | 13 | 12 | 151 | 177 | 11 | 20 | 17 | 23 | 16 | 9 | 2 | 1 | - | 1 | 469 |
| 62022001-คลองลานวิทยา | 28 | 48 | 45 | 52 | 500 | 734 | 49 | 39 | 75 | 51 | 39 | 29 | 3 | 1 | 1 | 1 | 1,695 |

ตารางที่ 51 จำนวนนักเรียนที่มีความผิดปกติทางโภชนาการ ปีการศึกษา 2567 (ต่อ)

| โรงเรียน | ผอม | | ค่อนข้างผอม | | สมส่วน | | ท้วม | | เริ่มอ้วน | | อ้วน | | ค่านอกเกณฑ์ | | อายุนอกเกณฑ์ | | จำนวนทั้งหมด |
|----------------------------------|------------|------------|-------------|------------|--------------|---------------|------------|------------|--------------|------------|------------|------------|-------------|-----------|--------------|-----------|---------------|
| | ชาย | หญิง | ชาย | หญิง | ชาย | หญิง | ชาย | หญิง | ชาย | หญิง | ชาย | หญิง | ชาย | หญิง | ชาย | หญิง | |
| 62022002-สั๊กงามวิทยา | 11 | 6 | 16 | 17 | 181 | 173 | 16 | 10 | 17 | 21 | 18 | 12 | - | 1 | 2 | - | 501 |
| 62022003-คลองลานพัฒนาจินดาศักดิ์ | 11 | 4 | 21 | 9 | 150 | 165 | 7 | 8 | 16 | 12 | 4 | 14 | 1 | - | 1 | 1 | 424 |
| 62022004-ขามวิทยุ | 56 | 70 | 63 | 92 | 650 | 851 | 59 | 49 | 101 | 74 | 50 | 53 | 11 | 4 | 1 | 1 | 2,185 |
| 62022005-โค้งไผ่วิทยา | 11 | 14 | 20 | 14 | 251 | 210 | 13 | 18 | 25 | 19 | 15 | 14 | 2 | 1 | 1 | 1 | 629 |
| 62022006-ปางมะค่าวิทยาคม | 5 | 8 | 9 | 18 | 164 | 207 | 12 | 10 | 15 | 30 | 8 | 13 | - | 1 | 1 | 1 | 502 |
| 62022007-สลกบาตรวิทยา | 15 | 7 | 20 | 13 | 226 | 275 | 22 | 14 | 34 | 34 | 30 | 16 | 1 | 4 | 8 | - | 719 |
| 62022008-คลองขลุงราษฎร์รังสรรค์ | 23 | 27 | 63 | 42 | 518 | 635 | 39 | 40 | 75 | 55 | 48 | 35 | 7 | 7 | - | - | 1,614 |
| 62022009-วังแฉะวิทยาคม | 11 | 12 | 8 | 17 | 159 | 203 | 10 | 13 | 23 | 28 | 14 | 20 | 1 | - | - | 1 | 520 |
| 62022010-วังไทรวิทยาคม | 12 | 15 | 17 | 11 | 102 | 118 | 7 | 9 | 13 | 13 | 11 | 6 | 2 | - | - | - | 336 |
| 62022011-ทุ่งทรายวิทยา | 24 | 26 | 38 | 52 | 421 | 572 | 42 | 24 | 59 | 34 | 27 | 22 | 3 | 1 | - | - | 1,345 |
| 62022012-ปางศิลาทองศึกษา | - | - | - | - | 467 | 607 | - | - | - | - | - | - | - | - | 3 | 1 | 1,078 |
| 62022013-ระหานวิทยา | 24 | 22 | 17 | 31 | 334 | 450 | 38 | 26 | 48 | 34 | 32 | 28 | 3 | 4 | - | 1 | 1,092 |
| รวมทั้งหมด | 543 | 635 | 777 | 916 | 9,251 | 11,847 | 777 | 701 | 1,121 | 983 | 680 | 622 | 81 | 59 | 33 | 17 | 29,043 |

ตารางที่ 52 จำนวนครู จำแนกตามอำเภอ และตำแหน่ง ปีการศึกษา 2567

| อำเภอ | ครู | ครูผู้ช่วย | ครูวิฤต | ครูวิทย-คณิต | ครูอัตราจ้าง(งบร.ร.) | ครูอัตราจ้าง(งบอบจ.) | รวมทั้งหมด |
|-------------------|--------------|------------|---------|--------------|----------------------|----------------------|--------------|
| 1. เมืองกำแพงเพชร | 484 | | | | - | 1 | 485 |
| 2. ไทรงาม | 56 | | | 1 | - | 2 | 59 |
| 3. พรานกระต่าย | 141 | | | 3 | - | 1 | 145 |
| 4. ลานกระบือ | 94 | | | 1 | - | 1 | 96 |
| 5. โกสัมพีนคร | 23 | | | | - | | 23 |
| 6. คลองลาน | 124 | | | | - | 1 | 125 |
| 7. ขามเฒ่า | 186 | | | | - | 1 | 187 |
| 8. คลองขลุง | 113 | | | | - | | 113 |
| 9. ทวายทองวัฒนา | 61 | | | 1 | - | 1 | 63 |
| 10. ปางศิลาทอง | 49 | | | 3 | - | 3 | 55 |
| 11. บึงสามัคคี | 48 | | | 1 | - | 1 | 50 |
| รวมทั้งหมด | 1,379 | | | 10 | - | 12 | 1,401 |

หมายเหตุ : ข้อมูลจากกลุ่มบริหารงานบุคคล (ณ วันที่ 10 มิถุนายน 2567)

ตารางที่ 53 จำนวนครู จำแนกตามตำแหน่งและโรงเรียน ปีการศึกษา 2567

| โรงเรียน | ครู | ครูผู้ช่วย | ครูวิฤต | ครูวิทย-คณิต | ครูอัตราจ้าง (งบร.ร.) | ครูอัตราจ้าง (งบอบจ.) | รวมทั้งหมด |
|--|-----|------------|---------|--------------|--------------------------|--------------------------|------------|
| 1062022014-วิทยาศาสตร์จุฬา ภรณ์ราชวิทยาลัย กพ. | - | - | - | - | - | - | - |
| 62012001-กำแพงเพชรพิทยาคม | 40 | 83 | - | - | - | - | 123 |
| 62012002-วชิรปราการพิทยาคม | 20 | 49 | - | - | - | - | 69 |
| 62012003-ทุ่งโพธิ์ทะเลพิทยา | 10 | 24 | 1 | - | - | - | 35 |
| 62012004-วัชรวิทยา | 27 | 55 | - | - | - | - | 82 |
| 62012005-คนทีพิทยาคม | 7 | 20 | - | - | - | 1 | 28 |
| 62012006-นาบ่อคำพิทยาคม | 9 | 19 | 1 | - | - | - | 29 |
| 62012007-นครไตรตรึงษ์ | 13 | 25 | 1 | - | - | - | 39 |
| 62012008-วังตะเคียนประชานุสรณ์ | 5 | 12 | - | - | - | - | 17 |
| 62012009-หนองกองพิทยาคม | 6 | 13 | - | - | - | 1 | 20 |
| 62012010-เฉลิมพระเกียรติ สมเด็จพระศรีนครินทร์ กพ. | 17 | 30 | - | - | - | 1 | 48 |
| 62012011-ไทรงามพิทยาคม | 11 | 28 | - | - | - | - | 39 |
| 62012012-บ่อแก้ววิทยา | 8 | 9 | - | - | - | 1 | 18 |
| 62012013-พรานกระต่ายพิทยาคม | 25 | 58 | - | - | - | - | 83 |
| 62012014-พีไกรวิทยา | 7 | 16 | - | - | - | 1 | 24 |
| 62012015-เรืองวิทย์พิทยาคม | 16 | 19 | 1 | - | - | - | 36 |
| 62012016-ลานกระบือวิทยา | 21 | 39 | - | - | - | - | 60 |
| 62012017-มัธยมพัชรกิตติยาภา 2 กพ. | 10 | 10 | 1 | - | - | 1 | 22 |
| 62012018-ราษฎร์ปรีชาพิทยาคม | 4 | 10 | - | - | - | - | 14 |
| 62012019-โกสัมพีวิทยา | 6 | 17 | - | - | - | 1 | 24 |
| 62022001-คลองลานวิทยา | 22 | 53 | - | - | - | - | 75 |
| 62022002-สัคนามวิทยา | 8 | 18 | 1 | - | - | 1 | 28 |
| 62022003-คลองลานพัฒนาจินดาศักดิ์ | 13 | 10 | - | - | - | - | 23 |
| 62022004-ชาณุวิทยา | 33 | 65 | - | - | - | 1 | 99 |
| 62022005-โค้งไผ่วิทยา | 8 | 23 | - | - | - | - | 31 |
| 62022006-ปางมะค่าพิทยาคม | 6 | 16 | 1 | - | - | 1 | 24 |
| 62022007-สลกบาตรวิทยา | 18 | 17 | - | - | - | - | 35 |
| 62022008-คลองขลุงราษฎร์รังสรรค์ | 18 | 48 | 3 | - | - | - | 69 |
| 62022009-วังแหม่วพิทยาคม | 12 | 16 | - | - | - | - | 28 |
| 62022010-วังไทรวิทยา | 2 | 17 | - | - | - | 1 | 20 |

ตารางที่ 53 จำนวนครู จำแนกตามตำแหน่งและโรงเรียน ปีการศึกษา 2567 (ต่อ)

| โรงเรียน | ครู | ครูผู้ช่วย | ครูวิฤกฤต | ครูวิทย์-คณิต | ครูอัตราจ้าง (งปร.ร.) | ครูอัตราจ้าง (งบอบจ.) | รวม ทั้งหมด |
|--------------------------|------------|------------|-----------|---------------|--------------------------|--------------------------|----------------|
| 62022011-ทุ่งทรายวิทยา | 18 | 43 | - | - | - | - | 61 |
| 62022012-ปางศิลาทองศึกษา | 18 | 31 | - | - | - | - | 49 |
| 62022013-ระหานวิทยา | 22 | 26 | - | - | - | 1 | 49 |
| รวมทั้งหมด | 460 | 919 | 10 | - | - | 12 | 1,401 |

คณะผู้จัดทำ

ที่ปรึกษา

นายวันชัย เกิดมีโกชน์
นายธนะรัช อินทา
นายสุรพงษ์ แสงแก้ว

ผู้อำนวยการสำนักงานเขตพื้นที่การศึกษามัธยมศึกษากำแพงเพชร
รองผู้อำนวยการสำนักงานเขตพื้นที่การศึกษามัธยมศึกษากำแพงเพชร
รองผู้อำนวยการสำนักงานเขตพื้นที่การศึกษามัธยมศึกษากำแพงเพชร

คณะผู้จัดทำ

นางกัลยา พึ่งเจียม
นายธนิศย์ สุขโข

ผู้อำนวยการกลุ่มนโยบายและแผน
นักวิชาการคอมพิวเตอร์ชำนาญการ
ปฏิบัติหน้าที่ผู้อำนวยการกลุ่มส่งเสริมการศึกษาทางไกล
เทคโนโลยีสารสนเทศและการสื่อสาร
นักทรัพยากรบุคคลชำนาญการพิเศษ
นักวิเคราะห์นโยบายและแผนชำนาญการ
นักวิเคราะห์นโยบายและแผนชำนาญการ
นักทรัพยากรบุคคลชำนาญการ
นักวิเคราะห์นโยบายและแผนปฏิบัติการ
เจ้าพนักงานธุรการปฏิบัติงาน
พนักงานราชการ
เจ้าหน้าที่คอมพิวเตอร์

นางกฤตินาณี ประทุมทอง
นางสาวนิภาภัทร บุญน่วม
นางสาววัลญา ภูสุวรรณ
นางสาวนิชรา ทศน์ทอง
นางสาวมุกดา สุวรรณนิภา
นางสาวอำพรรัตน์ ลพเกตุ
นายอนุชิต สุมาลี
นายชัยวัฒน์ กะวิเศษ



คำสั่งสำนักงานเขตพื้นที่การศึกษามัธยมศึกษากำแพงเพชร

ที่ ๑๘๒/๒๕๖๗

เรื่อง แต่งตั้งคณะกรรมการประชุมเชิงปฏิบัติการพัฒนาบุคลากรด้านข้อมูลสารสนเทศทางการศึกษา (Data Management Center : DMC) สำนักงานเขตพื้นที่การศึกษามัธยมศึกษากำแพงเพชร ประจำปีการศึกษา ๒๕๖๗

ด้วยสำนักงานเขตพื้นที่การศึกษามัธยมศึกษากำแพงเพชร จะดำเนินการประชุมเชิงปฏิบัติการพัฒนาบุคลากรด้านข้อมูลสารสนเทศทางการศึกษา (Data Management Center : DMC) เพื่อพัฒนาบุคลากรด้านการจัดเก็บข้อมูลสารสนเทศ ของสถานศึกษาในสังกัดสำนักงานเขตพื้นที่การศึกษามัธยมศึกษากำแพงเพชร ประจำปีการศึกษา ๒๕๖๗ ตามโครงการประชุมเชิงปฏิบัติการจัดทำข้อมูลสารสนเทศทางการศึกษา ปีการศึกษา ๒๕๖๗ โดยมีวัตถุประสงค์ในการถ่ายทอดองค์ความรู้ให้กับข้าราชการครู บุคลากรทางการศึกษา และเจ้าหน้าที่ผู้รับผิดชอบงานสารสนเทศของโรงเรียนในการบันทึกข้อมูลระบบจัดเก็บข้อมูลนักเรียนรายบุคคล (Data Management Center : DMC) และระบบสินทรัพย์ สพฐ. (OBEC-Asset)

เพื่อให้การจัดประชุมเชิงปฏิบัติการ เป็นไปด้วยความเรียบร้อย บรรลุวัตถุประสงค์ จึงแต่งตั้งคณะกรรมการดำเนินการ ดังนี้

๑. คณะกรรมการที่ปรึกษา มีหน้าที่ ให้คำปรึกษา แนะนำ เพื่อให้การดำเนินงานเป็นไปด้วยความเรียบร้อย ประกอบด้วย

| | | |
|---------------------------|----------------------|------------------|
| ๑.๑ นายวันชัย เกิดมีโกชน์ | ผอ.สพม.กำแพงเพชร | ประธานกรรมการ |
| ๑.๒ นายธนะฉวี อินทา | รอง ผอ.สพม.กำแพงเพชร | รองประธานกรรมการ |
| ๑.๓ นายสุรพงษ์ แสงแก้ว | รอง ผอ.สพม.กำแพงเพชร | รองประธานกรรมการ |

๒. คณะกรรมการดำเนินการจัดประชุม และประเมินและสรุปผล มีหน้าที่จัดประชุมเป็นวิทยากรบรรยาย และตอบข้อซักถาม ประสานงาน ดำเนินกิจกรรม อำนวยความสะดวก และดำเนินการสรุปผลการดำเนินงานโครงการ ประกอบด้วย

| | | |
|-----------------------------|---|------------------|
| ๒.๑ นายสุรพงษ์ แสงแก้ว | รอง ผอ.สพม.กำแพงเพชร | ประธานกรรมการ |
| ๒.๒ นางกัลยา พึ่งเจียม | ผอ.กลุ่มนโยบายและแผน | รองประธานกรรมการ |
| ๒.๓ นายธนิตย์ สุขโข | นักวิชาการคอมพิวเตอร์ชำนาญการ ปฏิบัติหน้าที่ ผอ.กลุ่มส่งเสริมการศึกษาทางไกลฯ | กรรมการ |
| ๒.๔ นางสาวนิภาภัทร บุญน่วม | นักวิเคราะห์นโยบายและแผนชำนาญการ | กรรมการ |
| ๒.๕ นางสาวมุกดา สุวรรณธนิภา | นักวิเคราะห์นโยบายและแผนปฏิบัติการ | กรรมการ |
| ๒.๖ นางสาวอำพรรัตน์ ลพเกต | เจ้าพนักงานธุรการชำนาญงาน | กรรมการ |

/นางสาววัลยา...

- | | | |
|---------------------------|----------------------------------|------------------|
| ๒.๗ นางสาววัลลภา ภูสุวรรณ | นักวิเคราะห์นโยบายและแผนชำนาญการ | เลขานุการ |
| ๒.๘ นายอนุชิต สุมาลี | พนักงานราชการ | ผู้ช่วยเลขานุการ |
| ๒.๙ นายชัยวัฒน์ กะวิเศษ | เจ้าหน้าที่คอมพิวเตอร์ | ผู้ช่วยเลขานุการ |

ให้คณะกรรมการที่ได้รับการแต่งตั้ง ประชุม ปรัชษาหารือ ประสานงาน วางแผนการดำเนินงานตั้งใจปฏิบัติหน้าที่ที่ได้รับมอบหมายด้วยความเรียบร้อย เสียสละ รับผิดชอบ เอาใจใส่ต่อหน้าที่อย่างเต็มกำลังความสามารถ ปฏิบัติตามระเบียบแบบแผนของทางราชการที่กำหนด เพื่อให้เกิดผลดีแก่ทางราชการสืบไป

ทั้งนี้ ตั้งแต่บัดนี้เป็นต้นไป

สั่ง ณ วันที่ ๓๐ พฤษภาคม พ.ศ. ๒๕๖๗

(นายวันชัย เกศมีโกชน)

ผู้อำนวยการสำนักงานเขตพื้นที่การศึกษามัธยมศึกษากำแพงเพชร



กลุ่มนโยบายและแผน
สำนักงานเขตพื้นที่การศึกษามัธยมศึกษากำแพงเพชร
เลขที่ 41 ถนนเทศบาล 1 ตำบลในเมือง
อำเภอเมืองกำแพงเพชร จังหวัดกำแพงเพชร

